* السلطان محمد بن عيدروس يقابل المشير السلال

* مات الرجل الذي دافع عن عدن

خبر بكرة

تأجل سماع دعوى استئناف قضية السيد عبدالله الأصنج الى ٧ فبراير .. ويشترك في الإستئناف السيد ادريس حلوله وعبدالله علي عبيد ..

٣٠ شعبان ١٣٨٢

السبت ٢٦ يناير ١٩٦٣

العدد ٢١٥٣

فتاة الجزيرة

Saturday January 26 1963

30 Shaban 1382

Regd. No. 1 at G. P. O. ADEN

الثمن ٢٠ سنت

خبر اليوم

قابلت الجماهير الثائرة المعارضة للإتحاد لروديسيا زيارة المستر بتلر الوزير البريطاني لروديسيا وانشدت الأغاني المنددة بالإتحاد الإجهاري ..

FATAT-UL - JEZIRAH: An Independent Daily Revie wof Local & International Affairs. Vol. No. 23, 2153

السلال ينهى احد المواطنين عن الركوع فقد دالت دولة الإستبداد

نهى المشير عبدالله السلال أحد ابناء القبائل عن الركوع أمامه عندما قدم للسلام عليه وقال له وان هذا الاستخذاء وهذا الركوع قد دالت دولته وذهب أهله وإنما هو من رواسب الماضي أما اليوم فلاسيد ولا مسود وما أنا الا فرد من أفراد الشعب ولاميزة لي على أحد منهم والفرق الوحيد هو إنني خادم الشعب، ساهر على سعادته مهتم بأموره ووصل الى القصر الجمهوري رؤساء قبائل الحدا ورجال البيضاء والروس ومشائخ الزرانيق وحاشد ونهم وخولان فاستقبلهم المشير السلال بالترحاب وقال لهم إن مبدأ الثورة ان يعيش كل يمني حراً مكرماً في بلاده وان يعمل رجال الثورة على استغلال خيرات البلاد وثروتها الطبيعية لصالح الشعب اليمني ورفع مستواه من الحضيض الذي أوصله اليه الأئمة بظلمهم وطغيانهم وستعمل الجمهورية لصالح الناس كما قال رسول الله عليه الصلاة والسلام سواسية كاسنان المشط فلا سيد ولامسود بعد اليوم ..

وعندئذ دعوا له وهلتوه ووعدوه أن يفدوا الثورة بالأموال والأرواح وان يقفوا بالمرصاد لكل من تسول له نفسه التربص بالجمهورية والأمة اليمنية ..

السعودية تجند طيارين أجانب بعد فشلها في تجنيد العرب ضد العرب

قدم اليوم إلى صنعاء من القاهرة العقيد عبدالله جزيلان وحمل إلى المشير السلال تحيات الشعوب العربية وعطفها على الجمهورية اليمنية وقال له أن أعمال الجمهورية قد أماطت اللثام عن فساد الرجعية وأظهرتها على حقيقتها ..

وجاءت برقيات من الحدود الشمالية أن أعداء اليمن لما فشلوا في التسلل جنحوا إلى إستخدام الدسائس وإيهام البسطاء بالاشاعات الكاذبة لتغطية فشلهم الذريع وقد تسربت رسائل داخل البلاد اليمنيه مشحونة بالاضاليل والأكاذيب ولهذا أصدر مكتب العمليات أوامر مشددة بوجوب تسليم أي رسالة من هذا النوع الى أقرب مركز عسكري حتى يتمكن مكتب العمليات من دحض هذه الاشاعات الكاذبة المضللة .

وقد وجد الامير فيصل السعودي أنه لايستطيع أغراء الطيارين في الجزيرة العربية على مهاجمة إخوانهم في اليمن ولذا أمر بتجنيد طيارين أجانب ليقوموا بتنفيذ أوامره ..

وهنا في عدن أخبرنا رجل كبير أنه على يقين أن العرب في بلاد السعودية لن يطيعوا أمراً يقضي بمهاجمة أخوانهم اليمنيين ..

مات الرجل الذى دافع عن عدن

أقام حزب العمال البريطاني في لندن حفلة تأبين بعد مرور ٢٤ ساعة على وفاة المستر هيوجتسكل وكانت وفاته يوم الجمعة وقد قال عنه كبار رجال بريطانيا انه كان برلمانياً ذا مواهب نادرة وأنه كان جديراً بالاضطلاع باعظم المسئوليات في الأحداث السياسية وقال رئيس وزراء بريطانيا أن هيوجتسكل كان من الزعماء الذين يحق للحزب أن يفخر بزعامته وعدن تندب فيه الرجل الذي وقف الى جانب مطلبها في مجلس العموم وقال بأن عدن يحق لها أن تنال حقها المشروع في الحرية قبل أن تدمج في الاتحاد الفيدرالي ووقف الى جانبه ١٨٢ عضواً عمالياً وستظل عدن تذكر هذا الجميل وسيزداد ذكرها إذا ما نالت استقلالها مع إمارات الجنوب بعد تولى العمال لحكومة بريطانيا ..

● إعترفت اليوم بالجمهورية العربية اليمنية كل من الداهومي والنايجر وآلطا العليا وتشاد وإفريقيا الوسطى وهذه خمس جمهوريات في افريقيا قال رؤساؤها أنهم يهنئون الجمهورية اليمنية ورئيسها البطل المشير عبدالله السلال باعلان الجمهورية اليمنية وأنهم يتشرفون بان تعترف حكوماتهم بالعهد الجديد والسعيد وانه ليسرهم توطيد أواصر الصداقة بين اليمن وبين حكوماتهم وقالوا أنهم قرروا هذا الاعتراف الدباوماسي عندما تأكدوا من استقرار الاحوال في اليمن ..

النسور اليمنية

بحث المشير عبدالله السلال مع الجنرال محمد صدقي محمود قائد قوات الجمهورية العربية المتحدة في الجمهورية اليمنية يوم الثلاثاء مسألة ارسال بعثة مؤلفة من ٥٠ طالب يمني للانخراط في كلية الطيران في القاهرة وستكون هذه البعثة هي نواة سلاح الطيران الجمهوري ..

وقد غادر الجنرال محمد صدقي محمود صنعاء إلى القاهرة يحمل هذه الرسالة إلى الرئيس جمال عبدالناصر ..

مسجد الثورة

وكل رئيس الجمهورية الشيخ عبدالله حسين الأحمر من حاشد بوضع حجر الاساس «لمسجد الثورة» في مدينة القفلة ..

وعندما بلغ الخبر الى الاهالي شمروا عن سواعدهم ليساهموا في بناء هذا المسجد ..

وأمر أيضا ببناء مدرسة لتخرج جيلا مثقفاً ينفع قومه وبلاده في القفلة ..

بيع مخلفات بيت حميد الدين

أصدرت القيادة العليا في صنعاء أمرها ببيع جميع مخلفات بيت حميد الدين بالمزاد العلني وسيبدأ اليوم بيع هذه المخلفات الموجودة في دار السعادة وطلبت من كل من يريد مشتري شيء منها أن يحضر المزاد ومن مخلفاتهم أشياء كثيرة من السجاجيد وقطع الاثاث الثمين وغالي اللباس وربما الذهب والفضة والحلي والراديوهات والخزائن كاسنان المشط فلا سيد ولامسود بعد اليوم ..

وعندئذ دعوا له وهلتوه ووعدوه أن يفدوا الثورة بالأموال والأرواح وان يقفوا بالمرصاد لكل من تسول له نفسه التربص بالجمهورية والأمة اليمنية ..

السلطان محمد بن عيدروس

وصل السلطان محمد بن عيدروس السلطان الثائر من يافع السفلى الى صنعاء وقابل المشير السلال الذي بحث معه عددا من المسائل التى تهم الجمهورية ..

جمعية المهندسين

ابرق الاستاذ احمد علي كمال نقيب المهندسين في الجمهورية العربية المتحدة يهنيء المشير السلال ويقول إن نقابة المهندسين تضع كل امكانياتها تحت تصرف الج . ع . ي وقد شكرهم رئيس الجمهورية ..

* الفنان محمد سعد عبدالله يقول :

الوطنيـــة فوق المـــادة والانانيـــة

الفن الوطني دعامـــة كبرى فى بناء الوطن

بقلم :
● محمد سيف كبشي ●

كنت أود ان اقابل الفنان محمد سعد عبدالله بعد انتشار الاذاعة القوية التي تفهد عن تعيينه مراقباً للأغاني المحلية في إذاعة جمهوريتنا الفتية غير ان سوء الطالع كان من حسابي وحائلا للمقابله .. فغادر عدن - واقصد محمد سعد - وكدت افقد الأمل في مقابلته مرة أخرى وخاصه بعد ان علمت انه لن يعود إلى عدن إلا بعد فترة طويلة ..

وما لبثت في قائمة الانتظار حتى اتى من يبشرني بوصوله من صنعاء ، فهرعت اليه وأخذت منه الحديث التالي لعلي ارضي فضول التساؤل الجم من عشاق فنه ومنافسيه ..

فسألته عن سبب قدومه المفاجئ إلى عدن ، فأجابني قائلا :

وصولي المفاجئ لغرض الحصول على عازفين محليين ، غير انني لم اوفق للحصول إلا على عازف واحد ، الأمر الذي سيجعلني في حيرة لقلة وجود عازفين اكفاء وبعدد كاف في بلادنا بالرغم من سمعتها الكبيرة فى الخارج ..

ثم استطرد قائلا ..

ويؤسفني ان أقول أيضاً ، بأن الروح التعاونية والوطنية معدومة من جذورها بين عازفينا إذ ان الماديات أصبحت العوامل

محمد سعد عبدالله

الفعالة فى نفوس عازفينا القلائل ، فطغت على روح الوطنية والاستبسال وهذا بالطبع عائد إلى النقص الملموس فى تعاليمنا الفنية العامة إذ ان غالبنا ما يأخذ الفن الغنائي مأخذ التسلية والترفيه وابداء العواطف وتحريكها والصحيح هو عكس هذا المأخذ .. فالفن يساهم كثيراً في رفع المعنويات وحب الأوطان والتحرر ويعتبر دعامة كبرى فى الاصلاح ..

وبعدها سألته عن المرحلة العملية التى سيتخذها نتيجة عجزة فى إيجاد العدد المطلوب من العازفين ؟؟ إجابني بالقول :

سنقوم بالتدريب السريع وسنعمل على إرسال بعثات فنية للدراسة فى معاهد القاهرة الموسيقية حتى نتمكن حينئذ من الاكتفاء الذاتى وفتح مدارس موسيقية فى صنعاء ..

ثم سألته عن مستوى الفن الغنائى فى الجمهورية العربية اليمنية ؟؟ فقال :

الشعب اليمني أكان فى الجنوب أم في الشمال فنان بفطرته ، فالمزارع يخلق الألحان الشعبية فى حقله والمرأة تترنم بها فى البيت أو الحقل بالرغم من الحواجز الشديدة التي وضعتها الرجعية فى طريق تقدم الفن الشعبي .. فالمزمار والطبل والاناشيد الشعبيه تسمعها فى كل مكان وفى كل جبل وواد .. ومن هذا الاقبال الفطري ، اجزم القول بان الجمهورية العربية اليمنية تتجه اتجاهاً فعالا لتطوير الفن الشعبي حتى يبلغ المستوى المنشود فى عصرنا الحاضر .. وعلينا ان لا ننسى ما قام به الفنان محمد مرشد ناجي من تطوير الأغنية الشعبية اليمنية وأضاف عليها من رونق البهاء والتقدم حتى أصبحت فى قلب الصغير والكبير وعلى لسان الشيوخ والشباب ..

وهنا وقفنا عن الحديث هنيهة حتى امنحه فرصة الاستذكار والراحة وبعدها واصلت السؤال عن إمكانيات قبول التسجيلات من بعض فنانينا المحليين من قبل المسئولين فى إذاعة صنعاء ؟؟ فأجاب ..

لا اظن ان هناك حواجز أو عدم امكانيات من قبل المسئولين فى إذاعة صنعاء إذ ان الاذاعة مفتوحة ابوابها لكل فنان عربى يريد المساهمة في دعم حركة البناء للثورة وخاصة فى الظروف الحاضرة التي تستدعي كل عربي ان يساهم من قلبه وقالبه وان يدع افكار المادة بعيداً عن مخيلته ، والفنان إذا لم يساهم فى ميدان المعركة فعليه ان يساهم فنياً حتى يكون قد وضع فعلا لبنة البناء فى أساس بيت جديد ..

وحينئذ سألته إذا كان فى نيته تسجيل اغانيه الجديدة لمحطة عدن للاذاعة ؟؟ فقال :

لا مانع من تسجيل أي أغنية حديثة لمحطة عدن على شرط ان تلبي رغباتنا وتحل عقدة النزاع الذي طال أمده من ناحية الأجور بحيث يتناسب مع الظروف الحالية بالنسبة للعازفين والفنان ..

وبعد هذا الحديث المطول ترك محمد سعد عبدالله وهو في طريقه إلى قضاء آخر مقيل بين صحبه على أمل ان ألقاه مرة ثانية وأقدمه لجمهوره ..

بقي شيء واحد لم اذكره لكم آنفاً هو ان الفنان محمد سعد عبدالله سينال قصب السبق فى اقامة أول حفلة ساهرة بالاشتراك مع بعض الفنانين في الجمهورية العربية اليمنية (صنعاء) ولأول مرة فى تاريخ اليمن السعيدة وفي عهد الأحرار ومشيرها عبدالله السلال ، ونأمل من إذاعة صنعاء ان تقوم بتسجيل هذه الحفلة وارسالها على الاثير حتى يتمكن الجميع من الاستمتاع بها ..

أما السر الثاني الذي احتفظ به فيما يختص بالحفلة ، فالفنان محمد سعد جدير باعلانه عند قرب الموعد المحدد للحفل الكبير .. وإلى اللقاء !!

محمد سيف كبشي

كل شيء عن الإذاعة

سوف يخصص ركن الفن في عدد الجمعة القادم للنشر المواضيع والانتقادات والأخبار التي تخص إذاعة الجنوب العربي بعدن ..

فنرجو من القراء الأعزاء بعث كل ما يهمون نشره عن الاذاعة سريعاً على ان يصل الينا قبل ظهر يوم الاثنين القادم ليتسنى لنا نشره في الركن القادم .. وإلى اللقاء ..

(المحرر الفني)

مطلوب مدير لمدرسة النهضة

نرحب بطلبات من متقدمين مؤهلين تأهيلا مناسباً للتعيين فى وظيفة شاغرة (مدير) لمدرسة النهضة العربية بالشيخ عثمان

درجة المرتب : إن الدرجة الخاصة بهذه الوظيفة هى ت ٣ وحدها الادنى ٧٧٤ جنيهاً فى السنة ترتفع بزيادات سنوية إلى حد أقصاه ٩١٨ جنيها فى السنة ..

المؤهلات : يجب على المتقدمين أن تكون لديهم خبرة جيدة فى الشئون التربوية والادارية كما يجب أن يكونوا حائزين على ثقافة جيدة ، والافضل أن تكون بمستوى الثقافة العامة أو مايعادلها

فترة الاختبار : سيطلب من المتقدم الناجح أن يعمل لفترة إختبار مدتها عامين .

تقديم الطلبات : يجب أن تقدم الطلبات إلى سكرتير هيئة مدرسة النهضة العربية بالشيخ عثمان (عدن) جنوب اليمن ، موضحاً فيها مؤهلاته والتفاصيل الشخصية الكاملة ، وآخر موعد لتقديم الطلبات يوم ١٥ فبراير ١٩٦٣ م ..

عبدالله سالم عبدالله ، السكرتير بالنيابة
هيئة مدرسة النهضة العربية ، بالشيخ عثمان

تخفيض كبـــير

يسر مستودع حيدر سعيد قاسم ان يعلن لزبائنه الكرام وافراد الجمهور الاعزاء بتخفيض الاسعار فى جميع المنسوجات القطنية والحرير وغيره بالجملة والتفاريق وذلك بنسبة ٤٠ فى المئة وسيبدأ التخفيض من ١٥ يناير ١٩٦٣ م الى ٣١ يناير ١٩٦٣ فنرجو من أفراد الجمهور أن يسارعوا لشراء مايلزمهم فى التخفيض ولزيادة المعلومية ..

اتصلوا بمستودع حيدر سعيد قاسم
عدن - سوق الطعام

المسابقة الفنية الكبرى

إنتظروا فى الأعداد القادمه أكبر وأعظم مسابقة فنية عرفتها عدن حتى اليوم . جوائز المسابقة مغرية جداً تعتبر الأولى من نوعها فى عدن .. تتبع الأعداد القادمة لعلك تحظى بعد إشتراكك فى المسابقة باحدى جوائزها الكبرى .

إقرأ

« أبدو كرونيكل »

كل خميس

الصحيفة التى توزع أضعاف أي صحيفة محلية أخرى

مسابقة فتاة الجزيرة الطلابية

املأ هذه القسيمة واربح راديو ومصاريف الدراسة

الاسم :
المدرسة :
العمر :
العنوان :
التاريخ :

اسرار الثورة اليمنية

كيف أتفق الضباط الاحرار على قتل البدر عند وصول نعش والده الى صنعاء

كانت الشرارة الاولى في سلسلة الثورات اليمنية ، ثورة عام ١٩٤٨ التي قتل فيها الامام يحي حميد الدين وولداه الحسين والمحسن ، قتل الامام يحي في حزيز وقتل ولداه عند مدخل دار السعادة وكان رجالها علي عبدالله الوزير وحسين عبدالقادر وسيف الحق ابراهيم بن الامام يحي والمسمري والحورش والعلسي والفضيل الورالاني والقاضي محمد محمود الزبيري والشيخ احمد محمد نعمان والحوثي وعبدالله علي الوزير وجمال جميل القائد العسكري وعبد الوهاب نعمان . وكان الامام عبدالله بن الوزير على رأس الثورة وقد قبل الدستور وكان من بين رجال تلك الثورة الذين ذهبوا وفوداً لها الخادم غالب رحمهم الله جميعاً .

وقامت الثورة الثانية عام ١٩٥٥ في تعز وكان بطلها الثلايا ومات في حمأتها .

وقامت الثورة الثالثة في الحديدة وكان بطلها اللقية وذهب ضحية جهاده .

وقامت الثورة الرابعة في صنعاء في ميدان التحرير (ميدان شرارة سابقاً) وكان رجالها الأول عبدالله السلال ، أمل اليمن .

ولم يستطع أحد من أهل صنعاء ليلة ٢٦ سبتمبر أن يخرج من منزله وكان الناس يسمعون دوي المدافع .

وكان السبب لانزوائهم أنهم تعودوا فشل الثورات السابقة وفضلوا انتظار الصباح ولأن المواصلات في صنعاء كانت رديئة لضيق الأزقة ورداءة الطرق وقلة عدد السيارات فلم أر في صنعاء كلها سيارة معتبرة غير سيارة رئيس الجمهورية وهي سيارة من النوع الضخم ، حمراء اللون وسيارة وزير الخارجية وكان قد عرضها علي لتطوف بي أرجاء العاصمة عندما عجزت عن الحصول على سيارة اجرة

واكثر السيارات في إبان الثورة كانت قديمة ، مهلهلة لأن صنعاء ، بله اليمن باسرها كانت تفتقر الى كاراج لاصلاح وصيانة السيارات آنئذ ..

وقد ذكر المستر مولوني مراسل يونايتد برس أن السيارة التي استخدمها المشير السلال ليلة الثورة والأيام التي تلتها كانت سيارة سوداء كرايسلر قد أكل الدهر عليها وشرب وكانت من سيارات الامام أحمد تحمل صفارة بوليس وأنه شاهدها تجوب أزقة صنعاء وهي تكاد تقع على أم رأسها لقدمها وكانت كلها مخدشة ..

بقلم :

● محمد علي لقمان المحامي ●

وقال أن الجنود كانوا يلبسون ثياباً هي أقرب إلى الاسمال منها إلى الهدل العسكرية ولكنني لما زرت صنعاء في شهر نوفمبر وجدتهم قد استبدلوا باسمالهم بذلا رسمية جاءتهم من الجمهورية العربية المتحدة

من هم الثوار

تساءل الناس طويلا بعد آندلاع الثورة الكبرى عن أولئك الرجال الذين نسجوا خيوطها ووضعوا خططها ونفذوا أوامرها ..

وادرك الناس الآن بعد ان نشرت بعض اسرار الثورة أنها لم تكن بات ساعتها ولم تدبر أمورها في ليلة ولكنها دبرت في العلن والخفاء في المجالس السرية وفي الحقول أثناء خروج رجالها لشم الهواء وداخل السجون وفي الداخل والخارج بواسطة المخابرات بالشفرة وبالرسائل وبواسطة الرسل وبالبرقيات وبواسطة الصحف وبالدعوة الى الثورة بالتصريح والتلميح وقد كان لفتاة الجزيرة يد في طلب الاصلاح وكما قال المشير السلال كان ديدنها العمل بقول الرسول عليه الصلاة والسلام إن أعظم جهاد كلمة حق تقال لملك ظالم ..

وقد حاول الثوار القضاء على الامام أحمد بعد واقعة الحديدة ومصرع اللقيا وكان القرار الذي وصل اليه الضباط الاحرار بعد موته أن يقتلوا البدر عند وصول نعش والده إلى صنعاء ..

ووصل النعش ووضع في المسجد للصلاة عليه وأنكب البدر فوق جثة والده يبكيه داخل المسجد فمنع جلال الموت الضباط عن قتله في تلك اللحظة وكانت الفرصة سانحة لهم للقضاء على البدر وجميع امراء بيت حميد الدين والوزراء والاتباع ولكنهم وجدوا انها قد تؤدي إلى مجزرة بشرية لا حدود لها فاخروا اعلان الثورة الى ليلة ٢٦ سبتمبر فهل كان في التأخير خير ؟

اتبع الطريقة الحديثة للطباخة

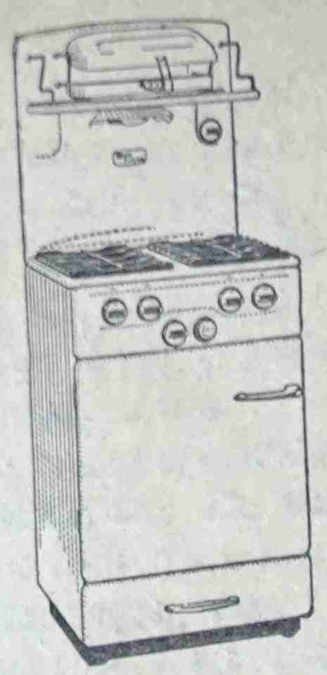

طراز نيوورلد

بوابور الطباخة الغازي

البارد

والنظيف

والاقتصادي

شاهد هذا وغيره من الآدوات المنزلية المعروضة في :-

بون مارشي — عمارة البنك التواهي

علي فريد — الطريق الرئيسي بالمعلى

محمد حسن الابي — سوق الاتحاد كريتر

BP

غاز الوقود الحديث للطباخة المثالية

طبعت بمطبعة «فتاة الجزيرة»

THE KING SIZE CIGARETTE OF INTERNATIONAL SUCCESS

AVAILABLE IN:
AMSTERDAM · ATHENS
BRUSSELS · CAIRO
CAPE TOWN · COPENHAGEN
FRANKFURT · GENEVA
HONG KONG · KHARTOUM
LISBON · LONDON · MONTREAL
MUNICH · NAIROBI · NEW YORK
OSLO · PARIS · SALISBURY
SINGAPORE · STOCKHOLM
SYDNEY · WELLINGTON

AND IN MORE THAN 800 OTHER LEADING CITIES AND TOWNS THROUGHOUT THE WORLD

STATE EXPRESS-THE BEST CIGARETTES IN THE WORLD

رأي في مباراة الاحد الماضي

ليس سهلا ان تكون حكماً رياضياً تضبط حركات ٢٢ لاعباً داخل الملعب .. وليس كل من

الرياضة

لبس بدلة سوداء وجوارب طويلة وحمل صفارة بيده يستطيع ان يكون حكماً .. ولا يكفي أن تقرأ قوانين لعبة كرة القدم لكي تصبح حكماً .. إن اهم صفة يجب ان يتحلى بها الحكم هي الشخصية القوية .. فاذا كنت شخصية لاتفرض الاحترام على اللاعبين فأنت حكم فاشل

ان مباراة الاحد الماضي بين الشباب الرياضي والشبيبة المتحدة لم تكن موفقة الى حد بعيد .. كانت هناك ثغور كثيرة نفذ منها اللاعبون بحيث اصبحوا يضربون بعضهم بعضاً بدلاً من ضرب الكرة وعلى مسمع ومرأى من الحكم ..

ان الحكم هو السلطة المطلقة في الملعب

ويجب ان يستعمل كل صلاحياته وسلطاته وان يتخذ قرارات حاسمة وسريعة ضد اي لاعب يحاول ان يعكر صفو المباراة ..

إن لاعباً واحداً يستطيع ان يفسد مباراة كاملة .. وهذا اللاعب هو العضو الفاسد في الجسم السليم .. والحكم هو الطبيب الذى يجب ان يبتر العضو الفاسد قبل ان ينتشر الداء في الجسم السليم ..

مبروك

● تم عقد قران الرياضي المعروف عبدالله قاسم لاعب الاحرار والصفحة تتقدم اليه بأحر تهانيها وترجو له زواجاً سعيداً مباركاً ..

الفاهر

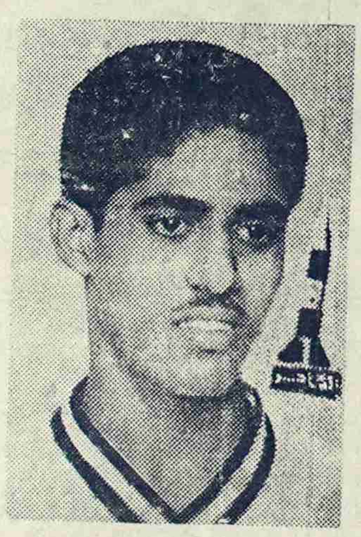

نجم يتلألأ في سماء الميدان .. علاق من عمالقة الكرة رغم حجمه الصغير .. غيور على فريقه غيرة الام على وليدها الوحيد .. مهاجم كرار لا يعرف التراجع أو الفرار .. فهو صاروخ إذا ما انطلق وليث غضنفراً إذا ما دافع عن حماه .. له في دنيا الرياضة مستقبل رائع باهر !!

المريخ في عدن

راجت اشاعة قوية لم تؤكد بعد على أن الجمعية الرياضية العدنية ربما توجه الدعوة مرة أخرى لفريق المريخ السوداني لزيارة عدن ، وهو أقوى الفرق الرياضية هناك ومركزه في الدوري الأول فاذا صح هذا القول نرجو من المسؤلين التوقف عن توجيه الدعوة حتى نرد زيارة الموردة ونخرج بلادنا ومنتخبنا من هذا المحيط الضيق عدن الى محيط دولي كالسودان ..

عبدالله قاسم ينضم إلى الاحرار

انضم الى فريق الاحرار اللاعب عبد الله قاسم حسن مهاجم العيدروسي بعد اختلاف نشاء بينه وبين المسؤلين في العيدروسي واللاعب عبد الله قاسم مهاجم ينتظره مستقبل رياضي باسم وسوف يغطي مركزاً هاماً في فريق الاحرار

القطيعي في اسمره

من المنتظر ان يغادر عدن بعد عيد الفطر المبارك فريق شباب القطيعي في طريقه الى اسمرة وذلك لاجراء مباريات هناك .. وبذلك يكون القطيعي هو ثاني فريق عدني يغادر الى الخارج بعد فريق شباب التواهي الذي غادرنا الى المكلا في الاسبوع الماضي ..

دفاع المحمدي

ان اللاعب محمد مثنى ضالعي لاعب ممتاز في فريق الاتحاد المحمدي . وفوق ذلك شخصية محبوبة لدى اصدقائه جميعاً ويتمتع بروح رياضية عالية

ومما زاد الاعجاب بالضالعي هو عندما عاد الى عرينه الاول فريق الاتحاد المحمدي الذى كان له الفضل الكبير في اظهاره الى عالم الكرة ..

ان هذا اللاعب يستحق التشجيع والتقدير على روحه الرياضية فالى الامام ياضالعي

عبد الله مهيوب محمد

ترقيات

أمر القائد العام للقوات العسكرية المشير عبد الله السلال بان يرقي هؤلاء لبلائهم الحسن في الدفاع عن الجمهورية وهم صالح حسين راشد ، عبد الله صلعة مرشد ، علي صالح غراب ، صالح بن صالح الحداد ، احمد السهيلي ، أحمد حسين القاسمي ، محمد ناجي البركي ، علي ناصر الزندانى ، ناجي حسين العواضي احمد بن احمد الرمالة ، يحي علي صلعة

خير ما يقدم لضيوفك ..
عصير المانجو
قها
إنتاج : شركة النصر للاغذية المحفوظة ش.م.ع
قها
احدى شركات المؤسسة المصرية العامة للصناعات الغذائية

الوكيل العام :
محمد سعيد غالب السفاري
تلفون ٣٥٥٤ . شارع الاتحاد ، عدن

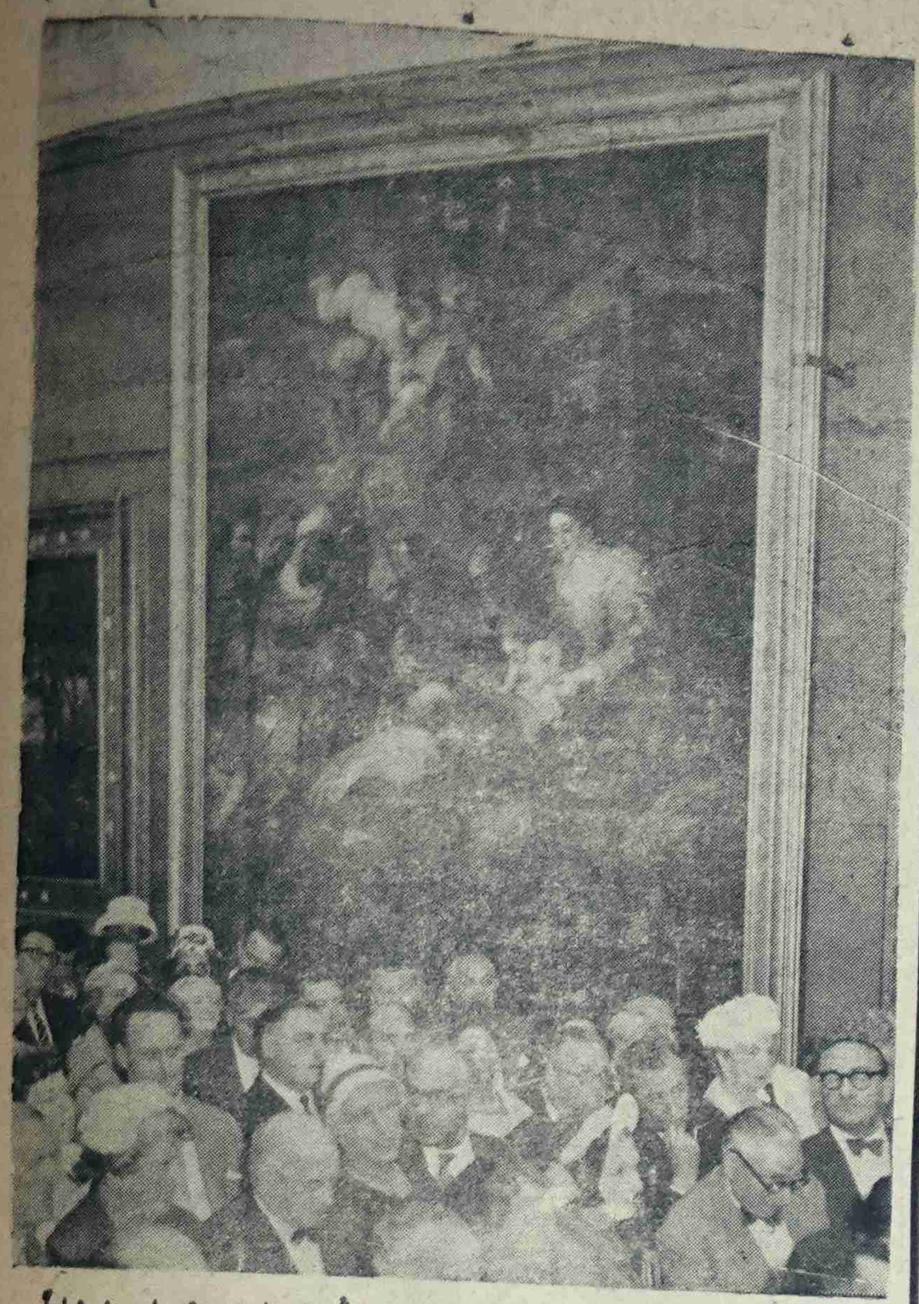

هل تعرف قيمة هذه الصورة .. ان ثمنها بلغ ستة مليون شلناً .. ان صاحبها وهو أحد كبار الرسامين العالميين يستطيع ان يشتري بهذا المبلغ خمس عمارات فى المعلى .. حاول ان ترسم مثل هذه الصورة اذا أردت أن تشتري هذه العمارات ..

رمضان كريم

بمناسبة حلول شهر رمضان المبارك نود أن تتقدم الصفحة الرياضية الى القراء الكرام بأحر تهانيها راجية من الله تعالى ان يجعل قدومه قدوم خير ويمن وبركة على الأمة العربية فى كل مكان ..

خطوط عدن الجوية المحدودة

فى شركة خطوط عدن الجوية وظيفة شاغرة لمشرف على المواصلات بالسيارة ..

على المتقدمين أن يكونوا من مواليد عدن أو المعفيين ..

المؤهلات

(١) تدريب معترف به فى صيانه مواصلات السيارات .

(٢) العمر الادنى ٣٠ سنة .

(٣) مقدرة إدارية مؤكدة ..

(٤) خمس سنوات عن التجارة فى حقل مماثل فى العمل ..

(٥) معرفة أكيدة فى صيانة كل أنواع السيارات

(٦) معرفة باللغتين الانكليزيه والعربية ..

(٧) مقدرة على تعليم الموظفين الآخرين واجباتهم

مقدرة على تخطيط الصيانة والعمل بالنسبة لاسطول صغير من السيارات .

(٩) سيتقدر المرتب بحسب المؤهلات الفردية والتجارب ..

تقدم الطلبات بخط يد المتقدم إلى العنوان التالى ..

المشرف على الادارة والتوظيف

خطوط عدن الجوية

خور مكسر — عدن