* أهـــالي الشيخ يسهمون في إخمـــاد حريق هائـــل

* جوائز ضخمة ، مسابقة جديدة تسلية للفرد والعائلة

خبر بكرة

ستقدم جمهورية تونس قوة رمزية للكويت كما أشعر بذلك السيد عبدالخالق حسونة وكما أيد الخبر وزير خارجية تونس السيد منجي سليم والامل أن السودان ستفكر في إبقاء قوتها في الكويت

١٤ رمضان ١٣٨٢

الجمعة

٨ فبراير ١٩٦٣

العدد ٢١٦٤

فتاة الجزيرة

Friday February 8 1963

14 Ramadan 1382

Regd. No. 1 at G. P. O. ADEN

الثمن ٢٠ ٠٠ ص

خبر اليوم

تصل اليوم جلالة الملكة اليزابث وقرينها إلى نيوزيلاندة على يخها المسمى « بريطانيا » وستنزل في ميناء ويتانجي وستقوم بزيارة رسمية للجزيرة لمدة ٢ يوماً تكون فيها حفاوة وتكريم

FATAT-UL JEZIRAH An independent Daily Review of Local & International Affairs. Vol. No. 23, 2164

اجتـــماع الدار البيضاء

ذكرت مجلة روز اليوسف ان الاجتماع المزمع عقده في الدار البيضاء سيكون على مستوى وزاري لوزراء خارجية الدول العربية ولن يكون في مستوى القمة والدافع لهذا التعديل هو انشغال رؤساء الدولة في الدار البيضاء بشئون داخلية لا تسمح لهم بمغادرة عواصمهم ..

وذكرت المجلة ان اجتماع الدار البيضاء سيقتصر البحث فيه على اجتماع في مستوى القمة يزمع عقده في شهر مايو القادم في أديس أبابا ..

تطـــوير طريقـــة تلقي العلم ميكانيكيا

قدمت مؤسسة كارنيجي منحة مالية قدرها مليون وخمسين الف دولار للبحث بواسطة عدادات ميكانيكية في طرق التفكير البشري وتلقف العقل الانساني للعلم ، والباحثون في جامعة ستانفورد في كالفورنيا في الولايات المتحدة سيحاولون تطوير نظرية طرق تلقي العقل البشري للمعرفة ، وتحليل تجاوب الطالب مع اسئلة الاستاذ التي تلقى عليه ..

حريق يلتهم عمـــاره ذات ثلاث طبقات

أهالي الشيخ عثمان يسهمون في إخمـــاد اللهيب

شبت النيران وتعالت الأصوات وإنتشر الدخان من عمارة من ثلاث طبقات في الشيخ عثمان يسكنها الأمير محسن بن علي العهدلي ..

وهبت سيارة المطافىء لمحاولة إخماد النار الا انها اضطرت الى الاستعانة بسيارة أخرى للمطافىء من نقطة بوليس المعلى وبعد مرور أكثر من ساعة على الحريق تمت السيطرة على النيران وتحدد خطرها ..

وقد اندلعت النيران في الساعة الثانية عشرة والنصف من صباح الأربعاء عندما انفجر خزان بترول في سيارة قابعة في جاراج تحت العمارة المذكورة ..

وتمكن كافة أفراد الاسرة أن ينجو بارواحهم ويتفادوا ضرر النيران ..

ويقع البيت في قسم ب شارع ١١ . وقد أطمأن الناس الذين هبوا للمساهمة في عملية إخماد اللهيب إلى سلامة أرواح سكان الدار الا ان العمارة أصيبت بضرر كبير ..

● نشرت جريدة الجمهورية صاحبة النفوذ الواسع في ج ع م في القاهرة خبراً مفاد ان محاولة قامت أخيراً لاغتيال الأمير فيصل ولي عهد المملكة السعودية ورئيس وزرائها ..

وأكدت الصحيفة المشار اليها ان المظليين السعوديين الذي لجؤا الى اليمن في الشهر الماضي قالوا أن انقلاباً كان قد دبر لقلب نظام الحكم في السعودية ضد العائلة المالكة وإعلان جمهورية وقالت الصحيفة ان عدداً من الضباط الذين تآمروا أعدموا بعد فشل الانقلاب وعلقت صحيفة الجمهورية على الخبر قائلة :

« ان التأخر في البلاد العربية لا بدان ينتهي ولا بد من أن ينتصر الشعب العربي ويسير نحو الوحدة والاشتراكية »

لا تستخدموا الاشتراكية لاغراض رأسمالية

جاء عن مدينة موشي في تانجانيكا أن المستر جوليوس نايرري افتتح المؤتمر الاسيوي الافريقي هناك وقال « إننا لا نستطيع أن نقعد هاهنا في سكون بينما إخواننا في جنوب إفريقيا مستمرون يتحملون الضيم ولا يمكن أن يهدأ لنا بال حتى يزول هذا الذل وحتى تحل في جنوب إفريقيا حكومة تمثل الشعب في البلاد من غير فوارق لونية

وقال المستر نايرري « انه لا يمكن لاي واحد منا ان يبقى على الحياد بهذا الشأن وان الطريقة التي سيكون لها أثر فعال هي المقاطعة الاقتصادية والدبلوماسية لازالة هذا الظلم ، وهناك دول كثيرة تدعي تأييدها للحرية والمساواة ولكنها عملية تخذل كل محاولاتنا في سبيل الحرية »

وأكد المستر نايرري ان الدول الأجنبية لا تتدخل في شئون الدول الاخرى الداخلية ولكنها تستخدم هذه الدول ضد بعضها إذا تيسر لها ذلك ولذلك فعلينا أن نتحد للتغلب على جميع مؤامراتهم وإحباط مساعيهم

وتحدث المستر نايرري عن الاشتراكية التي تبلها بعض الدول في بلدانها قائلا أن بعض هذه الدول بلغت حداً كبيراً من الثراء وهي تستخدم ثراءها لاغراض رأسمالية وللحصول على الجاه والسيطرة .

٢٣ شخصاً يهربون من المـــوت الى المـــوت

في الكارثة التي وقعت في سانتا كروز في جزر تنريف حيث تشققت جدران منزل وتراكض الناس منه ومن حوله فراراً من الوقوع تحت انقاضه أمس مات ٢٣ شخصاً منهم ١٨ امرأة وجرح ٣٥

وكان هذا المنزل في مدينة جراندبلا على بعد ٣٠ ميلا من العاصمة حيث كان جمهور كبير من الخلائق قد اجتمع للحصول على بطاقات الشخصية وقد اصابهم ذعر شديد إذ ظنوا أن زلزالا قد وقع عندما سمعوا فرقعة الجدران وتشققها ولم يسقط المنزل ولكن الهلع والخوف أودي بالناس فتراكضوا وداس بعضهم بعضا ..

وتقع جزر تنريف في المحيط الأطلسي وهي أكبر جزر الكناري التابعة لاسبانيا ويؤمها آلاف من السواح ..

شيوعيان يمنعان من الاختلاط بالناس

جاء عن جوهانسبرج في جنوب إفريقيا أن حكومة جنوب افريقيا قيدت حركة أوروبيين وملون وإفريقي لانتسابهم الى الحزب الشيوعي والاوروبيان هما جوسلوفو المحامي وزوجته اللذان منعا من الاختلاط بأي انسان لمدة خمس سنوات ..

وقد كان المحامي محصوراً في مدينة جوهانسبرج قبل ذلك ..

مسابقـــة «فتاة الجزيرة» الفنيـــة

ابتداء من هذا العدد تنظم فتاة الجزيرة تسلية جديده لقرائها في شكل مسابقة فنية طريفة ..

ولاول مرة تخترق إدارة الصحيفة حدود الجوائز المعروفة في المسابقات الصحفية فتقدم كجائزة اولى رحلة جوية ذهابا وإيابا الى مكيراس واقامة ثلاث ايام في فندق هذا البلد الجميل ..

وهناك جوائز اخرى .

التفاصيل داخل العدد .

صفحة خاصة
تعنى بشئون وأخبار
الفن المحلي

مع الفن والفنانين في عدن والجنوب

يحرر هذا الركن
احمد مصطفى غانم

نحن .. والأديب محمود السلامي

في بداية كلمتي هذه ، أود أن أعطي القارئ العزيز فكرة مختصرة عن الشاعر الأديب محمود السلامي. فالأستاذ محمود أحد شهاب جزء عزيز من هذا الجنوب وهي مدينة (لحج) الخضراء أرض الفن والحب والجمال .. وهو من أدباء هذا الجنوب وفي مقدمة الذين عملوا على تشجيع الفن في لحج وساهموا مساهمة فعالة في لم شعثه وابرازه إلى حيز الوجود في وقت كاد

بقلم :

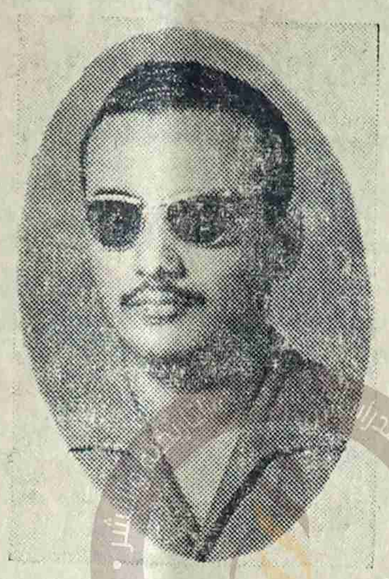

● احمد مصطفى غانم ●

الفن فيه أن ينعدم ويندثر ويصبح في خبر كان . فألف الاستاذ محمود السلامي أغاني عديدة كان لها كبير الأثر في إظهار الفن اللحجي حينذاك بشكل مذهل نال رضاء الجميع وكسب اعجابهم واحتل المرتبة الأولى منذ أول وهلة ..

وفي الأسبوع الماضي دعاني الاستاذ محمود السلامي مع صديقين عزيزين هما الأخوين أنور مدهش عبدالله ويسلم علي يسلم إلى سمرة قاتها « رمضانية » في منزله الشاعري الجميل والذي يحيط به بستان واسع تابع له يملكه الأديب المذكور . وخلال السمرة تحدثنا كثيراً عن الفن والأدب وعن جمود الفن اللحجي هذه الأيام .. وقال الاستاذ محمود أن الفن اللحجي لم يجمد وإنما يعد المفاجاءآت الفنية الكبرى التي ستكون الحان الموسم لعام ١٩٦٣ م .. كما قال أيضاً أنه مع نفر من أصدقائه في طريقهم لتكوين ندوة موسيقية في منطقة دار سعد حيث يسكن هو الآن . ولفت نظري إلى أن بلبل لحج الغريد أحمد يوسف الزبيدي قد عاد إلى جمهوره ومعجبيه وانه ينتظر أن يكون احد دعائم ندوة دار سعد الموسيقية والمزمع تكوينها قريباً .

هذا ، وختاماً أود أن أتقدم للاستاذ محمود السلامي بجزيل شكري وفائق إحترامي إصالة عن نفسي ونيابة عن صديقي العزيزين أنور مدهش ويسلم علي لحفاوته البالغة واستقباله الرائع يوم وتتنا الفرحة السعيدة بالسمرة الرائعة في منزله الذي ينزل فيه عليه وحي الشعر والأدب والالهام

أحمد مصطفى غانم

إسكندر ثابت : وثقافته الفنية

● بقلم : جمود عبدالملك ●

حين عاد اسكندر ثابت من القاهرة بعد غياب دام ١٦ سنة . استبشر جمهور الفن في اليمن .. فقد عاد اسكندر ثابت بعد ان عاش مدة طويلة جداً في عاصمة الفن العربي وكنا واثقين انه لا بد وان يكون قد أخذ كل رفيع وجيد من الفن العربي. ولذا استبشرنا بمقدمه لاننا كنا ننتظر منه ان يضع ثقافته الفنية في خدمة الفن المحلي ويطبق ما تعلمه ليبرز فناً محلياً متطوراً .. ويدخل في نفوس فنانينا الناشئين روح التجديد والتطوير . ولكن الذي لم نكن نتوقعه أبداً هو ان يعود فنان مثل اسكندر ثابت ويتفنن في أخذ الحمول من الفنانين الذين قد اثبتوا عدم قدرتهم على التجديد والتطوير ..

وحين نستمع لاسكندر ثابت في أغانيه الحديثة نجد انه لم يعمل اكثر من اخذ الحان يمنية واعادة توزيعها على آلة موسيقية لم تكن في متناول وأضعي اللحن الأصليين .. وابرز ما في اسكندر ثابت هو الاقتباس .. الاقتباس في كل شيء .. في اللحن والاداء والتوقيع الخ !! وهذا الذي يجعلنا نشعر انه لا فائدة من ارسال فنانينا إلى عاصمة الفن العربي عالما وانهم سيعودون ليقتبسوا ألحاناً يمنية قديمة . ولا أكثر !!

فهل يمكننا ان نترجى من اسكندر ثابت الاستفادة من ثقافته الفنية وتقديم ألحان أكثر تطوراً وأكثر تعبيراً لروح العصر لجمهور الفن الذي يتيح للجميع الفرص ولكنه لا يرحم حين يقتنع ان الفنان لا يستحق كل هذا ؟!!

ضابط الاذاعة

يجتمع بفرقة الاذاعة

صرح لنا المحترم حسين لصافي ضابط إذاعة الجنوب العربي بعدن ان المحادثات لازالت جارية بشأن تكوين فرقة الاذاعة الموسيقية وأنه سيجتمع الليلة (الخميس) بأفراد الفرقة المنتظرة لدراسة بعض النقاط التي تهم الطرفين كما سيجتمع الليلة أيضاً ضابط الاذاعة بهيئة المحلة الفنية التي ينتظر أن يبدأ شهر ابريل القادم

محمد سعد يعود

عاد في الاسبوع الماضي الفنان محمد سعد عبدالله إلى عدن لشراء دراجة نارية لاستعمالها هناك في صنعاء عاصمة الجمهورية العربية اليمنية ..

* ما هي أحسن ٣ أغان لثلاثة فنانين محليين سمعتها في عام ٦٢

* سافر بالجو إلى مكيراس واقم بالفندق مجاناً واربح راديو فخمة وجوائز مغرية نقدية

هذه هي (المسابقة الفنية الكبرى) التي أعدتها لك هيئة تحرير فتاة الجزيرة .. وسوف تستمر قسيمة هذه المسابقة تنشر يومياً لمدة شهر واحد من الآن ثم تعلن نتائجها بعد إنتهاء المدة المذكورة وليس عليك إلا أن تملأ هذه القسيمة اسمك وعنوانك واسماء ثلاث أغنيات محلية لثلاثة فنانين محليين سمعتها خلال عام ١٩٦٢م ونالت شديد إعجابك .. ثم ترسل هذه القسيمة إلى محرر ركن « مع الفن والفنانين » بدار فتاة الجزيرة بعدن بأسرع وقت ممكن .. كما يحق لك أن تشترك في المسابقة باكثر من قسيمة واحدة ..

هذا وستكون جوائز المسابقة كما يلي :

١) سفرة مجانية ذهاباً وإياباً بطريق الجو إلى مكيراس وإقامة ثلاثة أيام في فندقها الشهير .. هدية من شركة خطوط عدن الجوية ..

٢) راديو (ناشنال) كبيرة ثمنها ٢٧٠ شلناً .. هدية من ج.م. شرف علي بالسوق الطويل ..

٣) خمسون شلناً نقداً ..

٤ و ٥) جائزتان نقديتان من ٢٥ شلن لكل منهما ..

مسابقة « فتاة الجزيرة » الفنية

احسن ثلاث اغان في العام الماضي

الأغنية	للفنان
١)	
٢)	
٣)	

إسم المشترك : .....

العنوان : .....

خطوط عدن الجوية

وظائف شاغرة

توجد وظائف شاغرة للعمل في قسم الحسابات في خطوط عدن الجوية في المستقبل القريب

وعلى المتقدمين ان يكونوا على مستوى رفيع من الثقافة والمام كامل باللغة الانكليزية كتابة وقراءة . وستكون الخبرة السابقة في عمل الحسابات مرغوبة فيها .. الافضلية للعدنيين أو المعفيين تقدم الطلبات بخط يد المتقدم إلى :

المشرف على التوظيف والادارة

خطوط عدن الجوية المحدودة

خور مكسر - عدن

تجنس

بي شانج شو الساكن في المنزل نمرة ١١١/٥٢ شارع في شارع رقم ١ بالتواهي يتقدم إلى المندوب السامي لطلب التجنس وأي شخص يعرف اي سبب لمنع اعطائه التجنس يجب ان يرسل خطاباً خطياً بذلك الى مراقب الهجرة ..

طبعت بمطبعة
فتاة الجزيرة

حصاد القراء ..

● بعث الينا القارىء الكريم سالم محمد احمد بكلمة موجهة الى الفنان احمد بن احمد قاسم يلومه فيها على تصريحه الأخير لاحدي الصحف المحلية بأنه بعد حفلة العيد القادمة التي سيحييها في عدن سوف يعود الى القاهرة ليقيم فيها اقامة مؤبدة ..

وذكر الاخ سالم بان على الفنان احمد قاسم ان يوجه نشاطه الفني لوطنه الذي هو بحاجة اليه والذي لم يصل بعد الى الدرجة التي تشرفه بين فنون العالم المختلفة ..

● وجاءتنا رسالة من القارىء محمد على عبده موجهة الى الاذاعة فقال ان لجنة نصوص الاغاني الاذاعية تعتبر حتى الان في طي الكتمان .. وانه يرجو لو تعلن اسماء اشخاصها ليتأكد الرأي العام من صلتهم بالشعر الغنائي اذا كانت لهم اية صلة به !!

كما قال ايضا (وهذا رايه) ان الشاعر لطفي امان قد صرح انه لايمت الى اللجنة باية صلة !! ومعني هذا ان اللجنة بدون لطفي آمان وايضا محمد سعيد جرادة خطا كبير لا يغتفر الا باشراك المذكورين في هذه اللجنة لاعتراف جميع المستمعين والجمهور بكفاءاتها الشعرية في عدن والجنوب !!

● وضمن بريد الاسبوع الماضي استلمنا من الآنسة صفية على محمد من المعلى عدة تساؤلات عن اختفاء الفنانات جميعهن من الميدان الفني وقالت ان فتحية الصغيرة اختفت بعذر الحجاب ونبيهة عزيم تزوجت .. ولكن ماهي اعذار صباح منصور ونجيبه عبده ؟؟ وتقول ايضا هل اصبح الفن لعبة بالنسبة لهن يتسلين بها مدة من الزمن ثم يتركنها دون ان يحسبن لها آي حساب !! انها تطالبهن بالافصاح عن سبب امتناعهن عن الاستمرار في فنهن لمدة ليست بالقصيرة وتحمل الفنانين مغبة الاقدام على اظهار الوجوه النسائية دون تأكد من ايمانها بحاجة الفن إليهن مدى العمر

● ووصلتنا رسالة من آنسه عدنية تحيي فيها شجاعة الانسة اسمهان بيحاني للوقوف امام ميكرفون الاذاعة كمذيعة عدنية اولى وتقول : حيوا معي هذه الشابة الشجاعة التي بنت نفسها ووصلت الى منصبها الحالي واشكروا معي الاذاعة على تشجيعها للفتيات العدنيات في شخص المذيعة اسمهان بيحاني !!

تعلموا الركض السريع قبل ان تتعلموا المشى البطىء

جليف :

في مؤتمر للامم المتحدة فتح هذا الاسبوع قال رئيس المؤتمر يجب أن تتعلم الدول الناشئة أن تركض قبل أن تمشى ، وقد حضر هذا المؤتمر ٢٠٠٠ خبير ومدير من ٨٧ بلاد ومنها الولايات المتحدة والاتحاد السوفيتي وسيستمر هذا المؤتمر مدة اسبوعين يتبادل رجاله الآراء في تطبيق العلوم والفنون الحديثة لصالح ورقى البلاد المتأخرة .

وبعد هذا المؤتمر كما قال عنه رجال الامم المتحدة أنه أعظم مؤتمر من نوعه في العالم في العصر الحديث ويكفى أن أن يعرف القاري أن المندوبين الذين حضروا هذا الاجتماع قدموا تقارير عن بلدانهم ووثائق إحصائية زنتها ٢٠٠ طناً وسوف تصرف على هذا المؤتمر على الاقل خمسة ملايين دولار وأعضاؤه يساقون الزمن لان المجلس البشرى يتضاعف عدده في الدنيا بصورة تبعث على القلق

وسكان العالم اليوم ٣٠٠٠ مليون نفس وسيكونون ٦٠٠٠ مليون نفس بعد ٤٠ سنة فقط أي عند نهاية القرن الجاري ..

وقد علق أحد مدراء الامم المتحدة في المؤتمر بقوله أن الأمر لن يكون سيره في خط مستقيم فهذه عدن مثلا تضرب المثل للناس في ري الصحراء الجافة وتونس تفجر المياه المخزونة في جوف الارض .

وجميع أوراق المؤتمر ترجمت إلى أربع لغات — إنجليزية ، إفرنسية ، روسي ، أسبانى من لندن ونيويورك وباريس وموسكو مادريد

وهذه الأوراق لن تقرأ في إجتماعات المؤتمر ولكن ستكون موضوعات النقاش في ١٢ لجنة معينة وهذه المواضيع هى .

المرفق الطبيعية
المرافق البشرية
الزراعة
التطور الصناعي
الصحة العامة
المشاكل الاجتماعية
برامج للتطور الاقتصادي
السياسة العلمية والفنية
تدريب الايدي العاملة
التعاون الدولى والمواصلات

فتاة الجزيرة
هدف
كل معلن
فهي أوسع الصحف اليومية
انتشاراً في عدن

اتبع الطريقة الحديثة للطباخة

طراز نيوورلد

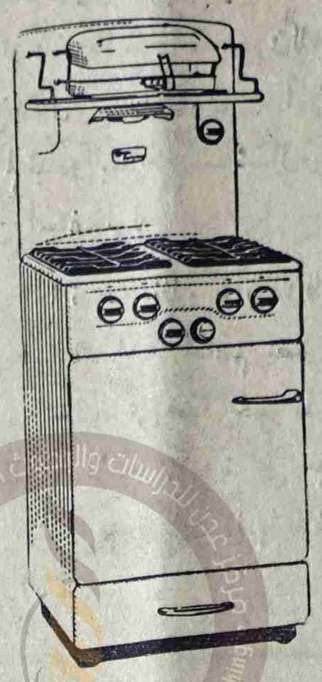

بوابور الطباخة الغازى

البارد
والنظيف
والاقتصادي

شاهد هذا وغيره من الآدوات المنزلية المعروضة في :-

بون مارشى — عمارة البنك التواهي
علي فريد — الطريق الرئيسي بالمعلى
محمد حسن الابي — سوق الاتحاد كريتر

BP غاز الوقود الحديث للطباخة المثالية

تخفيض سخي

الاول من نوعه في عدن

بمناسبة شهر رمضان المبارك وحلول عيد الفطر السعيد يمكنك إنتهاز الفرصة وزيارة :-

قطعة من برلين

لشراء :-

الروائح الزكية والعطورات الفاخرة من صنع فرنسا ، والمانيا ، والجمهورية العربية المتحدة ، وأفخر أدوات التجميل في طقوم مختلفة الاحجام

تخفيض بنسبة ٣٠ الى ٦٠ في المئة

قطعة من برلين

لصاحبها عبد الجبار حسن

شارع السبيل - كريتر

مستودع

«أنوفيشن»

بجانب مركز البوليس - تواهي

بمناسبة عيد الفطر المبارك يسرنا ان نعلن عن تخفيض كبير لجميع ملابس النسا والأطفال الجاهزة أحذية ومنتجات الجمال وأدوات التجميل ..

الضالع

استوردت الضالع مائة وخمسين شجرة من الفواكه من المشتل الحكومي لاجراء تجارب زراعية عكراس ، وهذه الفواكه تحوي اشجار الفرسك والمشمش والبرقوق ، وقد وزعت الاشجار على مزارعي جبل جحاف وتم غرسها في وقتها أثناء وصولها تحت اشراف الاستاذ محمد تابه

وذكر الضابط الزراعي انه من المنتظر نجاح هذه التجارب ، ومما يجدر ذكره ان الامير شعفل بن على امير الضالع تحمل اثمان الاشجار تشجيعا منه لمزارعي جبل جحاف كما استورد عشرين شجرة مانجو من السودان وتم توزيعها وغرسها ، وقال الضابط الزراعي لمراسلنا ان نجاح المانجو مضمون في هذه المنطقة .

احور

انهى مجلس الدولة بسلطنة العوالق السفلى جلساته التي انعقدت لمناقشة حل القضايا المستأنفة اليه من المحكمة العرفية

وقد حضر الجلسة النائب الثاني علي بن عيدروس ومساعد المستشار الثاني السيد عبد القادر بن شايع والاستاذ ناجي علي

زارة

قام المساعد الصحي الاول عبدالله محمد العولقي بجولته التفتيشية لمدينة لودر ، وقد قام بتفتيش القهوات والحوانيت والاسواق البلدية

وقد قدم المساعد الصحي نصائحه الى بائعي اللحوم والخضروات عن كيفية حفظها وعدم تعرضها للقاذورات حتى تبقى نظيفة

أناسين ضد
البرد والحمى
في أسرع وقت .. ولمدة أطول

أناسين
ماركة مسجلة
اقراص

العلاج الناجع ضد الألم ..

39/2

صوت الأمة

الى الرأى العام

من فتاه أخرى بقرية المجحفة

الى سلطان لحج المعظم

كنت قد اطلعت فى عدد سابق فى صحيفة فتاة الجزيرة حول الخطاب الذي وجهته فتاة من قرية المححفه الى عظمة السلطان فضل بن علي تطالبه فيه ببناء مدرسة للبنات في قرية المجحفة وكان بودي ان اعقب بعد نشر الخطاب فى حينه ولكن مع الأسف لم اطلع على هذا العدد بالرغم مع ان فتاة الجزيرة تصلني يومياً واتصفحها باكملها الاهذا العدد فلقد فاتني واخيراً وجدته مع احدى زميلاتى فأرتني مانشرته الفتاة فسرنى ذلك ووجدت نفسي انى ملزمة وواجب علي ان اعقب بعدها بما يلي

ان الأغلبية اليوم من الأهالي لم يمانعوا تعليم فتياتهم لأن اليوم ليس كالأمس فلقد تطور الزمان ونمت الأفكار وتوسع الوعي في الأنسان وعرف مقدار العلم وازدهاره وفائدته بين الأمم واذا كان اليوم لم نزل موجود لدينا من بقايا اهل العقول السخيفة اوبعض الرجعية فان الواجب يامولاي يحتم على عظمتكم ان تقنعوهم وتشرحوا لهم فضل العلم وفائدته الفائقه وعليكم ان تقوموا المعوج وتتخذوا شتى الوسائل لردع كل من يقف حجر عثرة فى طريقنا اننا نناشدكم العدالة والمساواة فليس اليوم العلم محدود للأولاد فقط ان لنا يامولاي حقوقاً وواجبات ومطالب كثيرة معلقة على عاتقكم وليس من الواجب ان نلح على عظمتكم ونكرر الطلب ولا نسي الأدب اذا نادينا معلنين فى الصحف فاننا لانطلب الا تنفذ حقوقنا المشروعة واهمها وابرزها هذا الطلب بناء مدرسة للبنات فى قرية المجحفة وسيكون قد ادبت واجباً مقدساً نحونا وستحل من رقبتك مظلمتنا واننا يا صاحب العظمة لاننكر فضلك واهتمامك البالغ بالأولاد وانشائكم المدارس لهم فى جميع القرى والمدن فلقد توسع العلم في مناطقنا للأولاد خاصة وهذه جهود جبارة بذلتموها نحدكم عليها ونقدركم اعظم التقدير ولكن رجاءنا وطيد واملنا فيكم ان تحققوا مطالبنا وانى هنا من على منبر صحيفة فتاة الجزيرة القومية أؤيد كلما جاء فى خطاب الفتاة واضم صوتى الى صوتها وارجو ان ينضم الينا جميع الأخوات المتعلمات ويبعثوا بخطاباتهم مكررين الطلب وسوف لن نسكت ان اهملت مطالبنا ولنا عودة وسوف نكرر الطلب ونزيد فى الألحاح حتى تحقق مطالبنا ونبني مستقبلنا ونخدم وطننا على الوجه المطلوب لأن الطريق المملوءة بالأشواك والأحجار والتي تقف امامنا وتمنعنا من المضي قدماً فاننا في القريب العاجل ان شاء الله سوف نزيلها بقيادتكم الرشيدة ونجعل طريقنا مبعده صالحة للمرور الى ابد الأبدين واخيرا لنا امل فى عظمة السلطان ان يجعل خطابنا نصب عينه ويوهبه مايستحقه من الأهتمام والتنفيذ لما ذكرناه ونقدم هذا مع كامل الولاء والطاعة لعظمته والله ولي التوفيق ..

يا بلدية

هناك حديث شريف يقول

ان النظافة من الايمان .

والظاهر آن بلدية عدن لاتريد أن تعمل بهذا الحديث الشريف .

إن شارع إى فى كريتر يعج بالزوار من كل حدب وصوب الأ ان هولاء الزوار للاسف الشديد من الحشرات والبعوض والكلاب زوار ثقلاء لم تستطع البلدية أن تريح أعصابنا منهم

إن من أهم اختصاصات البلدية المحافظة على الصحة العامة والنظافة فى البلاد وذلك يستدعى القضاء على القاذورات والاوساخ فى هذا الشارع فالسكان معرضون للخطر والاطفال يواجهون أمراضاً اذ لم تبادر البلدية فى استئصال الخطر قبل استفحاله

اننا نوجه أنظار نوابنا الافاضل إلى هذا النداء . لعلهم يضربون بيد من حديد على هذا الخطر المشؤم ويعلقون لافتة كبيرة على جبين هذا الشارع كتب عليها النظافة من الايمان

إقرأ

« أيدن كرونيكل »

كل خميس

الصحيفة التى توزع أضعاف أي صحيفة محلية أخرى

إقرأ

« أخبار الرياضة »

يوم الاحد من كل أسبوع

العلاقات البريطانية الاندونيسية

وصل الى سنقفورة الدكتور ساندربو وزير خارجية إندونسيا وغادرها الى جاكرتا عاصمة بلاده بعد محادثة جرت بينه وبين اللورد سلكرك المندوب السامي البريطانى العام فى جنوب شرق آسيا وتقول الأوساط أن البحث دار حول

(١) العلاقات البريطانية الأندونيسية وخصوصا مساندة اندونسيا للثوار فى بروناي

(٢) سؤ العلاقات بين اندونسيا وملايا ، وسياسة الأولى نحو الأتحاد المالزى المقترح الذي يضم ملايا وسنقفورا وولايات جزيرة بورنيو

خير مايقدم لضيوفك ..

عصير المانجو

قها

إنتاج : شركة النصر للاغذية المحفوظة

قها

احدى شركات المؤسسة المصرية العامة للصناعات الغذائية

الوكيل العام

محمد سعيد غالب السفاري

تلفون ٣٥٥٤ . شارع الاتحاد عدن ،

الطلبة والطالبات فقط

إملئوا هذه القسيمة إرجعوا بها سوى صاريف الدراسة

الاسم :

المدرسة :

العمر :

العنوان :

التاريخ

بيسودول

علامة تجارية

يشفي من سوء الهضم بسرعة

هل تعاني من سوء الهضم، حرقان في المعدة أو الانتفاخ أو زيادة حموضة المعدة ؟ إذن تناول « بيسودول » مزيل الحموضة والمهضم الذي يعطيك شفاء سريعًا ويريحك على الفور

« بيسودول » متوفر في جميع الصيدليات مسحوقا أو أقراصا

لاتدع الخوف من سوء الهضم يفسد متعتك بالطعام

إشتر « بيسودول » اليوم

حجم متوسط

مسحوق بيسودول

المسحوق الهاضم المزيل للحموضة

يريح بسرعة من : عسر الهضم التخمة . حرقان القلب . الحموضة

ثابت الصنع في انكلترا . الشركة التجارية الدولية

13A

التعريب في شركة البس

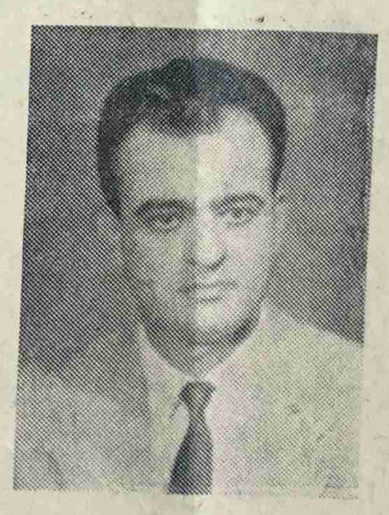

عبد الله فقيرة

حسن غبري

محمد طالب

أعلنت شركة ا . بس (عدن) المحدودة عن ترقيات هامة فى قسم تجارة البضائع الاستهلاكية حيث اصبح السيد محمد احمد طالب مديرا لادارة التوريد العامة . التحق المذكور بالشركة فى الربيع الماضي وقد عمل كمساعد مدير خلال التسعة الأشهر الماضية .

وعين السيد عبد الله فقيرة وحسن محمد عمر غبرى كمساعدى مديرين لادارة الراديو والكهرباء ، الأول لقسم الكهرباء والتثليج والأخير لقسم الراديو . وقد قضى كلاهما ٩ سنوات مع الشركة حيث التحقا بها منذ مغادرتهما المدرسة وقبل هذا التعيين اكتسبا خبرة عظيمة كرؤساء اقسام فى الادارة التى يديرانها حاليا