* حيوا زعيم العروبة جمال ولا تنسوا تضحيات ج ع م

* لا تهتفوا للسلال فما أنا إلا جزء يسيراً من خضم الشعوب العربية الثائرة [السلال]

فتاة الجزيرة

Monday February 25 1963

١ شوال ١٣٨٢ — الاثنين — ٢٥ فبراير ١٩٦٣ — العدد ٢١٧٩

1 Shawal 1382 — Regd. No. 1

الثمن ٢٠ سنت

FATAT-UL JEZIRAH An ... ent ly Re ewof Local & International Affairs. Vol. No 23, 2179

خبر بكرة

صرح المشير السلال أن الثورة في العربية السعودية على الأبواب وان الشعب سوف ينتصر وقال « إننا سنمد شعب الحجاز بالسلاح والمال والجنود وسنطهر الحجاز والأردن »

خبر اليوم

سوف تحتجب فتاة الجزيرة طيلة الأسبوع القادم بمناسبة حلول عيد الفطر المبارك اعاده الله على المسلمين في مشارق الأرض ومغاربها باليمن والخير والبركات ..

القى المشير عبدالله السلال خطاباً وطنياً رائعاً بمناسبة ذكرى عيد الوحدة الكبرى بين سوريا والجمهورية العربية المتحدة قال فيه :

« الحمد لله الذي اعز العروبة ورفع رايتها ووحدها وجعلها خير امة في الناس ..

« ايها الاخوة انني اليوم اضم صوتي الى صوت جمال عبدالناصر وقادة العراق والجزائر ودعاة الوحدة العربية الى الوحدة حتى نعيد جميعاً قوة العروبة

السلال يقول : « أنا في سبيل تحقيق دعوة الوحدة التي جاء بها رسول الله صلى الله عليه وسلم »

وبعدها ونرفع رايتها خفاقة الى عنان السماء . الحمد لله الذي مكننا من الاتحاد مع اخواننا في القاهرة وبغداد والجزائر انها الدعوة التي جاء به نبينا محمد صلى الله عليه وسلم . وما اتحدت امة الا واعتزت ورفرفت رايتها وما تمزقت الا وعاقبها الله وانزل عليها الظلم وانواع العذاب ..

« واستطرد السلال يخاطب ابناء شعبه قائلا اما اليوم وانا مجرد رمز لحكم الشعب فاني ادعوكم ان تحاسبوني على كل شيء وان تلوموني اذا انحرفت عن الصراط المستقيم ، عن طريق الحق او هداية الوحي ..

« وعرج المشير السلال في حديثه الى جمال عبدالناصر فقال :

« يا ابناء اليمن لا تنسوا فضل زعيم العروبة جمال عبدالناصر ولا تنسوا فضل شعب الجمهورية العربية المتحدة الذي أوقف حياته وابناءه وجنوده ودمه وما يملك من أجلكم ومن اجل عزتكم ورفع شأنكم وبفضلهم ضربنا الرجعية والملكية الخبيثة وطاردناها عبر الحدود ..

احتفلت الأمة المصرية بعيد الوحدة يوم ٢٢ فبراير وكان ذلك موافقا لوحدة مصر وسوريا عام ١٩٥٨ وقد استمر ج ع م تحتفل بتلك الذكرى في كل عام

وفي حفلة هذا العام قال الجنرال علي سالم السعدي نائب رئيس وزراء العراق ، في القاهرة ..

« إننا نعلن من هنا لجميع العرب في كل مكان أننا لن نترك لأعداء العرب فرصة للحصول على منافذ يدخلون منها الينا ولكننا سنجعل من العرب قوة لا تتزعزع .

عشرات الالوف من المصريين حضروا حفلة عيد الوحدة ليستمعوا الى صقر العرب الرئيس جمال عبدالناصر وهم يهتفون « تعيش الوحدة ، تعيش الاشتراكية » وما ان وقف على المنصة حتى خاطبه الجنرال العراقي بقوله :

« باسم شعب العراق ، باسم الثورة أحييك أيها الرئيس »

وقال أن الجماهير الثائرة هي الطابع ذو الأثر الفعال في سير الثورة نحو النجاح وقد كانت ثورة ١٤ رمضان ثورة العراقيين ضد اعداء العرب واعداء ثورة ١٤ جولاي ولهذا فهي ثورة العرب قاطبة

وحمد الله الرئيس ناصر فقال ان الله منحنا ١٢ شهراً من التقدم وإن قلبي ليسير مع النصر الذي احرزته الأمة العربية »

ممثل العراق في عيد الوحدة يقول لناصر :

« باسم شعب العراق ، باسم الثورة ، أحييك أيها الرئيس »

● جاء من لندن ان وزير الأشغال والبناء جوفري ريبون سوف يقوم بزيارة للمؤسسات العسكرية عبر البحار بين ٨ و ١٧ مارس وهو مسئول عن تعمير وصيانة الخدمات العسكرية الثلاث وسيزور عدن والبحرين وقبرص وهونجكونج وسنغفورة

ناكروما يندد بالاستعمار الاقتصادي

صرح الدكتور ناكروما رئيس جمهورية غانا بقوله أن الاستعمار الجديد في الشرق الأوسط كان هدفه أن يلشب أظافره الاقتصاديه بصورة لا شفقة فيها بحيث يثبت أقدامه على الشعوب لاستغلال مرافقها ومصادر ثروتها من البترول مهما تبدلت الحكومات في هذه البلدان في الشرق الأوسط وقال ان الاستعمار بثوبه الجديد وعملائه يعملون دائما جهدهم لخلق أحوال تؤدي الى البلبلة في هذه المناطق

(رويتر)

العراق تساند اليمن

اذاع راديو لندن ان متطوعين من شباب الجمهورية العراقية في طريقهم الى الجمهورية العربية اليمنية للمشاركة في الجهاد المسلح مع اخوانهم ابناء الجمهورية دفاعاً عن الجمهورية والثورة

ETHIOPIAN AIRLINES and SUDAN AIRWAYS

ADEN – ASMARA – KHARTOUM

Monday - Convair

Tuesday - Fokker Friendship

Thursday - Convair

Friday - Fokker Friendship

Convenient connections at Khartoum to:

CAIRO – BEIRUT – ATHENS – ROME – LONDON and FRANKFURT

Consult your travel agent or

ETHIOPIAN AIRLINES

WINGS OF MODERN AFRICA

St. Point: Bank Flat Building — Tel. 2138-4701

Crater: King Solomon St. — Tel. 2711

جولة في الديار العبدلية

لنا معشر العدنيين في لحج وشائج بعهدة الغور قوية الأسس أهلها أهلنا، رجالها أخواننا ونساؤها أمهاتنا وخالاتنا

ونحن إذا زرنا لحجاً تذكرنا كل شجرة فيها، ويذكرنا كل دار وكل زقاق بأهل وأحباب ورفاق ومرؤة وذكريات عزيزة.

وقد زرنا هذه الديار يوم الاثنين ومررنا بدار الأمير وإذا بها قد أصبحت مدينة كبيرة تعمر فيها منازل ودور وفيلات وبساتين وقد تضاعف عدد سكانها وزاد نشاطها ولكنها

بقلم:

● محمد علي لقمان المحامي ●

ما تزال محتفظة بطابعها القديم في القيافة والثقافة، لم تتأثر بالتطور الذي يعم أرجاء الدنيا.

وقد ارتفع قليلا نوع المعيشة وإقتنى الناس كماليات العصر الحديث وانتشرت الرغبة في نيل قسط من التعليم فان مدرسة الحوطة للبنين تضم ١٥٠٠ طالب في شعب عدة، إبتدائية ومتوسطة ولم يبدأ التعليم الثانوي بعد ولكن عدداً كبيراً من الطلبة يدرسون في الخارج منهم أكثر من ١٠ في جامعات القاهرة يدرسون الهندسة والتربية والزراعة والطب وقد اتجهت لحج ٤ أطباء منهم الدكتور صدقة في مستشفى الحوطة و٣ في الاتحاد الفيدرالي ..

وفي الحوطة مدرسة للبنات تضم ٢٧٠ طالبة تحت إشراف ٥ معلمات من الأردن والقاهرة وتجد الحكومة صعوبة في الحصول على مربيات ..

وقد عبدت الطريق بين دار الأمير والحوطة بالاسفالت ولم يبق غير ميلين للتظر وصول كمية من الاسفالت وقد ساهمت السلطنة اللحجية بمبلغ نصف مليون شلن لتعبيد هذه الطريق ودفع الاتحاد ٣٠٠ الف شلن ..

وينوي سمو السلطان فضل بن علي بناء مؤسسة كبيرة كهربائية لتزويد السلطنة بالكهرباء للانارة والصناعة ورفع مياه الآبار الارتوازية

وقد وجدت الناس تلهج السنتهم بالثناء على سلطانهم فضل لكرمه وعدله بينهم وقد حضرت مأدبة كريمة أعدها وأضافنا اليها وحضرها جمع كبير من أبناء العوادل ومشايخ الصبيحة، والسلطان بطبيعته لطيف السجايا قريب من الناس، دائم الابتسام من دون ترفع.

ولما سأله المستر جوردن مارلي وكيل فتاة الجزيرة في لندن عند زيارته لحجاً عن هذا التطور في لحج ومساهمة الحكومة البريطانية فيه قال السلطان أن الحكومة البريطانية ساهمت بالرأي الفني والنصيحة أما السد الذي أقمناه في رأس الوادي وإصلاح البلاد وإقامة المؤسسات فهي من أموال السلطنة وقال المستر مارلي «كنا نعتقد أن المال كله يأتيكم من بريطانيا» فقال السلطان إننا نعتمد على أرضنا ولنا أمل في حكومة بريطانيا والاتحاد.

وفي جولتنا آلمنا أن نرى جفاف بساتين الحسيني ولكن هذه هي طبيعة الاراضي الزراعية لا تدوم خضراء لمدة طائلة الا اذا وجدت عناية خاصة ..

وقد زرنا في جولتنا بستان الامير فضل عبد القوي مصر وقد بدأ بهذا المشروع منذ أقل من عام وفي بساتينه اليوم أكثر من ٢٠ الف شجرة موز من نوع مقدشوه أبو نقطة وعاط وزيتون وقطن

والامير فضل رجل دائب النشاط دائم الحركة مثل النحلة فهو تارة في بئر أحمد أو أبين والآن في لحج ومشاريعه بالملايين وهو رجل شهم كريم وأخوه محمد عبد القوي شاب ذكي نابه نشيط يساعده في أعماله الزراعية وفي فلاحة الأرض التي يقومان بها

وما ألذ وأطيب ورود لحج وأزاهيرها فقط قطفت لنا بعض الورود وكان أريجها يعطر جو السيارة ..

والطماطم في لحج هذا الموسم رخيصة جداً وكذا الزيتون والعاط والبهذان والموز.

وقد التقينا في الحوطة بالأمير عبدالله بن علي رئيس مجلس المديرين وهو فعلا حاكم لحج الاداري

« البقية في ص ١٣ »

استعادة النشاط وتجديد الغدد

لم يبق اليوم مجال للتألم من الفتور وفقدان الحيوية والرجولة وركود الذاكرة وضعف الجسد وتوتر الاعصاب وفساد الدم ومرض الجلد والانحطاط والارق بعد ان اكتشف طبيب امريكي طريقة بسيطة وسريعة للتخلص من هذه المتاعب وهذا الاكتشاف مصنوع على هيئة اقراص سهلة التناول لذيذة الطعم لا ينجم عنها اى ضرر وهو يقيك من اجراء عملية الغدد ويعيد للالاف الشباب والنشاط ويؤثر مباشرة على الغدد والاعصاب ويجري في عروقك دما جديدا نقيا ويجعلك تشعر بانك اصغر سنا من قبل كما تشعر بالشبوبية والحيوية والنشاط والقوة على جسدك وهذا الاكتشاف الجديد المدهش المجدد للغدد والنشاط المسمى «ڤايتابس» مضمون الفائدة تأكد الآلاف في امريكا من جزيل نفعه ويباع الآن في الاجزاخانات تحت ضمان انك سترتاح اليه والا ترد نقودك.

«ڤايتابس» يجب ان يشعرك بانك ممتلىء حيوية وهمة وبانك اصغر سنا من قبل فان لم تلمس هذه الفائدة فارجع الزجاجة فارغة واسترد نقودك وهناك زجاجات خاصة بحجم مضاعف تحتوي على ٨٠ قرصا من «ڤايتابس» تكلفك قليلا والضمان يحميك.

ڤايتابس
Vi-Tabs

يعيد اليك رجولتك وحيويتك

آلام الربو تشفى في ٣ دقائق

في ٣ دقائق يبدأ «منداكو» الوصفة الجديدة في السريان في الدم فيخلصك من الاختناق، اللهث الربو والنزلة الشعبية وتستمتع سريعاً بتنفس سهل مريح وتنام كما ينام الطفل. «منداكو» يفيدك مهما كان طول مدة اصابتك لأنه يحل ويزيل البلغم والمواد المخاطية التي تسمم جهازك، وتعرقل نشاطك وتتلف صحتك وتجعلك تبدو وتشعر بأنك اصبحت مسناً منهوك القوى قبل الأوان. «منداكو» ناجع المفعول الى درجة انه يعطيك تنفساً سهلا مريحاً في ٢٤ ساعة ويضع حداً نهائياً للربو في ٨ أيام وإلا تسترد نقودك مقابل اعادة العلبة والزجاجة الفارغة. اطلب اليوم «منداكو» من صيدليتك والضمان يحميك

منداكو
Mendaco

يقضي على الربو والنزلة الشعبية والحمى القشية

3

أناسين يزيل الصداع في أسرع وقت ولمدة أطول

أناسين
اقراص

العلاج الناجع ضد الألم ..

الصداع، الحمى، الأوجاع، الآلام، الرشح وانفلونزا؟

أسبرو

يعيد لك الصحة

لأن

أسبرو

يجلب لك كل راحة

١ يزيل الصداع
٢ يخفض الحمى
٣ يهدئ الأعصاب
٤ يخفف الأوجاع
٥ يقصر أجل الرشح

إذا أصبت بألم فلا يكفي أن تخففيه قليلاً بل انك تحتاجين الى الراحة التامة التي يحققها لك أسبرو. تذكري أن أسبرو هو الدواء الذي يستعمله أكبر عدد من الناس في العالم كله. أكثر من أي دواء آخر يزيل الألم ويخفض الحمى. اجعلي أسبرو تحت يدك على الدوام!

من منتجات ن بكرمن

أسبرو يجلب لك كل راحة!

أعجاب السودانيين باللاعبين العدنيين

لماذا أستاء جمهور الكرة من التهكم بمستوانا الرياضي

لاقى بعض الأخوة السودانيين متاعب جمة واستفسارات محرجة من قبل جمهور الكرة في عدن عقب انتهاء مباريات فريق الموردة السوداني ..

وقد اثارت هذه المتاعب والاستفسارات تصريحات علوي محمد علي وهو مواطن يماني سكن في السودان لمدة من الزمن ثم جاء الى عدن ليتكلم باسم السودان فقد صرح مرة عن طريق الأذاعة قائلا بانه لو زار عدن فريق من السودان للعب ضد منتخب عدن فان اقل هزيمة يمنى بها فريق عدن لكانت مئة اصابة . واحدث قوله هذا ضجة تردد صداها الى المجتمعات والأندية والصحافة والأذاعة واستقر الرأي اخيرا على ان ذلك لايعدو كونه اساءة الى سمعتنا الرياضية ليس لها مبرر قط

حملة المراقبين

وقامت حملة المراقبين والمسئولين في الأندية وجمهور الكرة في عدن تستنكر هذه الأساءة الموجهة الى سمعتنا ونشر زميل سوداني في صحيفة العمال انه كسوداني لايعرف في السودان شخصا اسمه علوي محمد علي فاضطر علوي محمد علي ان يتقدم للامر العام بنشر الأعتذارات في الصحف المحلية

بقلم :

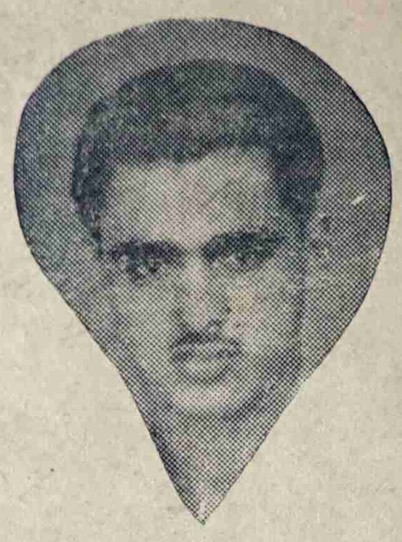

● جميل محاوي ●

الروابط الاخوية

وبعد انتهاء المباريات السودانية العدنية اخذ الجمهور يكرر دعوى المئة اصابة امام جميع السودانيين المقيمين في عدن وقد سألت بنفسي اللاعب

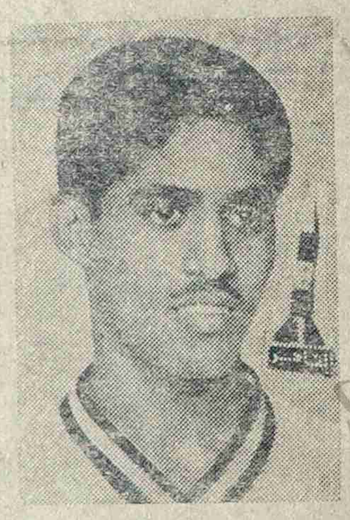

القاهر

الكبير محمود الزبير عن المئة اصابة وعن قول علوي فقال اللاعب الكبير : ذا كلام انسان مش مسئول يجب ان لايؤخذ به فلم يكن مجيئنا من السودان لغرض اعطائكم المئات ا العشرات أو

عباد

الاحاد من الأهداف وانما جئنا فقط لتدعيم روابط المودة والأخاء بيننا ولعرض آخر ما توصلنا اليه في فن الكرة ..

للعب بهم الكرة

[illegible] علي محمد علي ظهر من [illegible] يدعي [illegible] جميع لاعبينا للعب بهم الكرة باستثناء عبد الله حوبي الذي لعب الكرة . وهكذا وجه طعنة ليس لها ما يبررها الى لاعبينا

واضط [illegible] ننتظروا المباريات [illegible] لأ [illegible] عنا

عابر المباريات

وفي فريقنا عبد الله حوبي

وقد اجتمع اللاعبون نصر شاذلي وعماد احمد وحسن عيسى وابراهيم صعيدي وعبد الله المنصوري وسالم الزغير وعباس غلام وغيرهم وعرفوا علوي محمد علي تدخلنا محمد دمدي ومحمد عبد الله فارع وأنا حتى لايناقشوه تصريحاته اثناء دعوة وجهت الى فريقنا الضيف

كما انني اقفت نشر حملة قام بها الرياضيون لتأييد زميلهم س [illegible] في الصفحة الرابعة

نحن في نظر السودانيين

لقد قال اللاعب سالم لحينة والزبير والكابتن عمر بانهم معجبون جدا بلاعبينا سيما عباس ، عباد صعيدي ، عبد الجبار ، سعيد عدب ، سالم

فكيف نوافق علوي محمد . انني لارثي لاولئك الذين يحاولون الأساءة الى مستوانا الرياضي فليختف المهرجلون !

جميل محاوي

« بقية من ص ٢ »

الشيط والشيخ محمد علي العقربي مدير الشئون الداخلية والشيخ محمد رشاد شيخ منطقة شعب والشيخ محمد داغم صاحب الفرشة وكلهم من ذوي اللطف المعهود في أرض العهدلي والسيد حسن الجفري والقاضي السيد عبدالله أحمد ..

• قيل لي أن زراعة القطن تتحسن وان الناس يأملون في مردود كبير من أرباحه هذا العام على يد السلطان فضل بن علي

تناول قرصين من فيناك

للخلاص السريع من :

الصداع ، اجهاد الحر ، الحمى ، الأوجاع والآلام ، الزكام والانفلونزا ، الروماتزم ، الام الظهر ، العصبية ، اللوزتين سرعة الغضب ، ألام الأسنان ، التهاب الحنجرة ، الام العادة الشهرية .

مامون ، مؤكد ، سريع معتمد

الوكلاء : س . شانتيلان وشركاه

ص ب ٣١٧ ، عدن

« سوني »

• ان الابحاث الدقيقة والتقدم في الفن الهندسي لشركة سوني تتبلور في موديل ١١ - fr الفاخر

• ان هذا الموديل ترانزستور نقال مزود بمكبر الصوت ، أرلف أي ذات الحساسية الكبرى المضاعفة لالتقاط المحطات وهو ذو ثلاث موجات متوسطة وقصيرة .

هذه هي المميزات الفريدة للفن الالكترونى والتى يمتاز بها راديو فخم للغاية . تسهيلات كاملة للاصلاح الخارجى للجهاز ليعده الوكيل الوحيد :

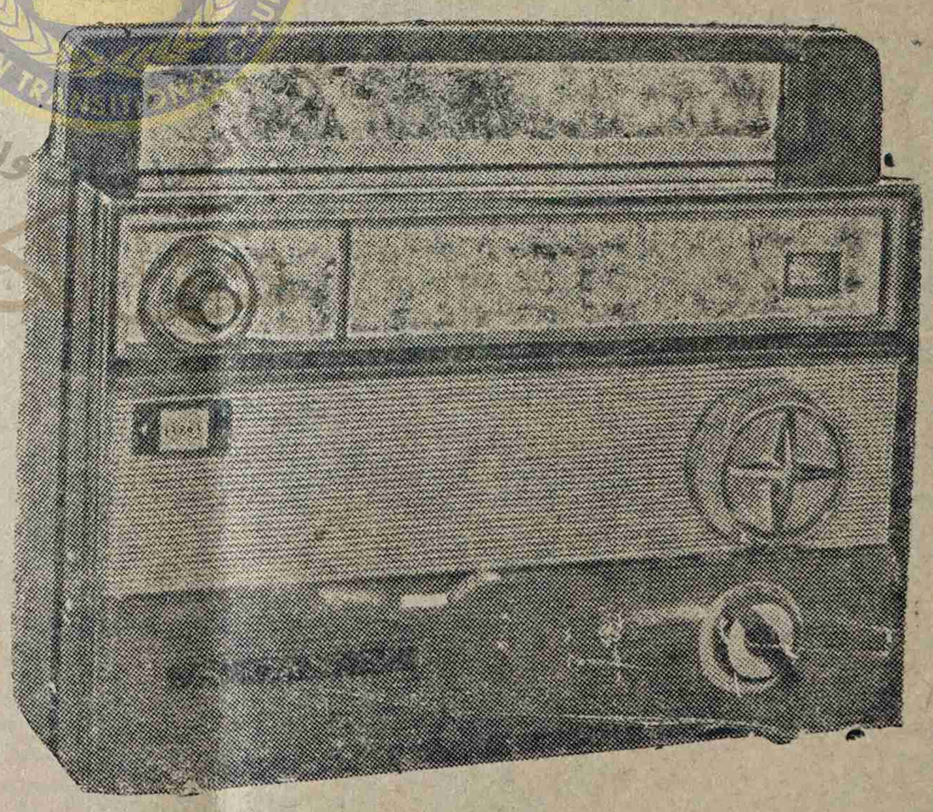

إن الفرق ينتج عن الابحاث والتنظيف والعناية .. وإذا شاء مالك الجهاز ان يبدل الغلاف جديداً لماعا يمكنه ذلك في ورشة الاصلاح في مكتب

مصمم للالتقاط الواضح في كل مكان

أمين قاسم محمد سلطان

شارع الشريف

بطل الثورة يقول :-

« اللهم أيدنا لنعيد الحق إلى نصابه »

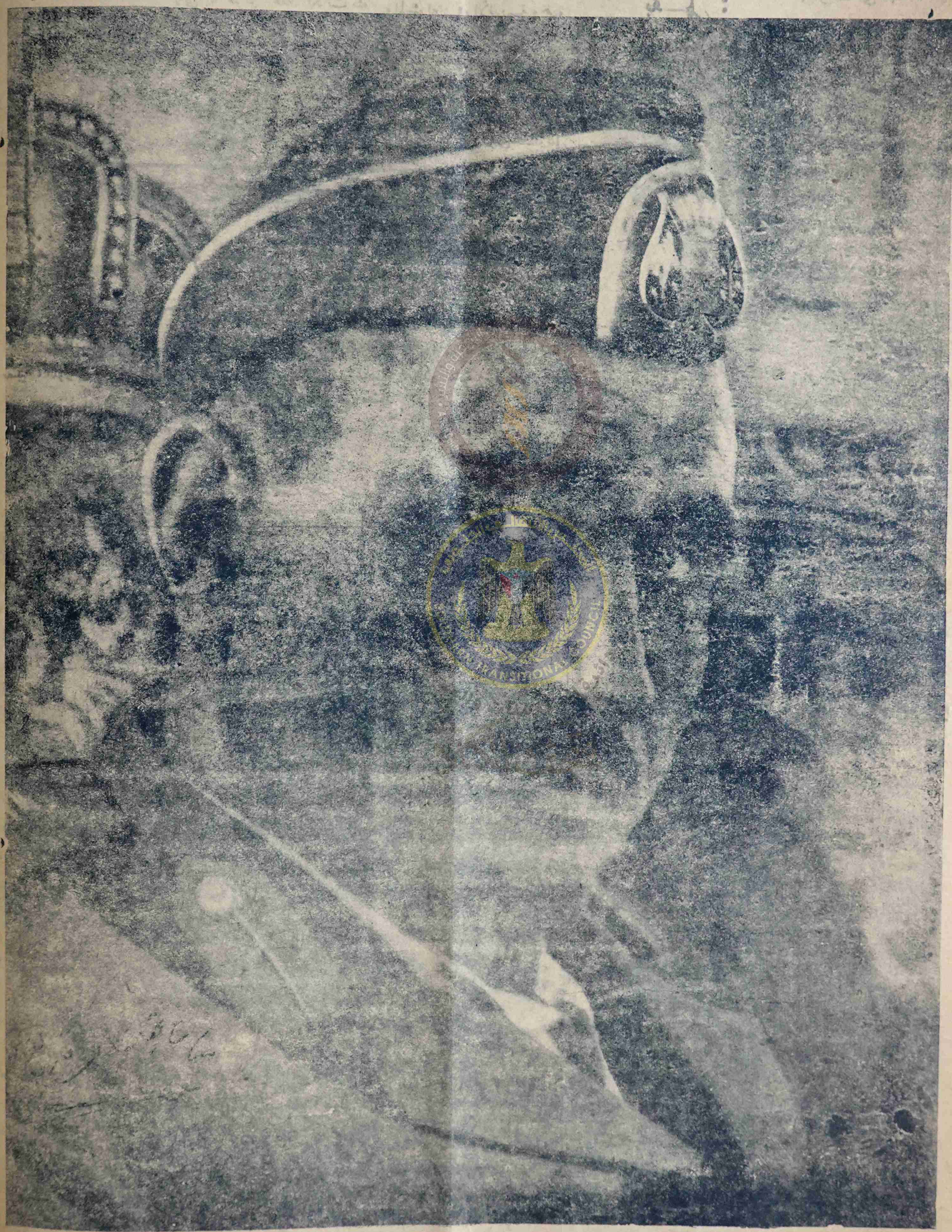

الزعيم عبد الله السلال قائد ثورة اليمن