* طائرة سعود لم تسقط لكنها لجأت الى القاهرة بحملها

* استقلال عدن والجنوب العربي بعد عام رهين بنجاح حزب العمال

خبر بكرة

جاء من القاهرة ان الجمهورية العربية المتحدة تنوي دخول نطاق الأقمار الصناعية أسوة باعظم دول الأرض في كشف رحاب الفضاء ..

٦ ذو القعدة ١٣٨٢ — الاثنين — ١ ابريل ١٩٦٣ — العدد ٢٢٠٣

فتاة الجزيرة

Monday April 1 1963

6 Dhu Alqida 1382
Regd. No. 1 at G. P. O. ADEN

الثمن ٢٠ سنت

خبر اليوم

إنعقد مجلس الجامعة العربية وحضره جميع الاعضاء لأول مرة وقد قال السكرتير العام انه لاسبيل بعد اليوم إلى فصم عرى الجامعة العربية بعد أن التأم جمعها وأصبح الجو مليئاً بالآمال

FATAT-UL-JEZIRAH An Independent Daily Review of Local & International Affairs. Vol. No. 24, 2203

استقلال الجنوب العربي في خلال سنة

رهين بفوز حزب العمال في بريطانيا هذا العام

راجت في الاوساط غير الرسمية أنباء مفادها ان الحكومة البريطانية تنوي تسليم حكومة اتحاد الجنوب العربي مقاليد الحكم في الجنوب نهائياً بعد حوالي عام واحد ..

وقد ذكرت بعض المصادر غير الحكومية أنها على علم بالأمر وقد أطلعت على هذا الخبر ، وان كانت لم تستطع التأكد من خلال المصادر الرسمية ..

وأضافت بعض تلك الأوساط ان بريطانيا لم تعد ترى في الأمكان البقاء في هذه الأصقاع مدة أطول مما قد قضتها هنا من غير ان تسلم لأبنائها حكم بلادهم ..

وقد صرحت الحكومة البريطانية في الماضي انها تنوي تسليم سيادة الجنوب العربي لدولة قائمة تسيطر على البلاد التي تحكمها .

ومما يذكر ان الحاكم العام السابق للسير وليم لوس كان قد حث أهالي عدن على تكوين أحزاب سياسية بامكانها الحصول على أغلبية شعبية حتى يتيسر لبريطانيا ان تسلم عدن الى الحزب الحاصل على أغلبية في المجلس التشريعي وتعطيه مقاليد الأمور في عدن .

وبعد تأسيس حكومة اتحاد الجنوب العربي تعهدت بريطانيا أنها ستسلم هذه الحكومة مسئولية الحكم بعد منحها الاستقلال التام ..

ولكن في الأمر إشكالا . فاتحاد الجنوب العربي ما زال غير تام ولا يضم بقية السلطنات والمشيخات التي تقع تحت الحماية البريطانية . فالمحميات الشرقية خارجة عن نطاق الاتحاد وما زال التحاقها به وراء الأفق ..

ومن ناحية أخرى فان ولاية عدن الحالية تصمم الى الاتحاد بدون الرجوع الى رأي أغلبية السلطات وبالرغم من معارضة شديدة دفعت حتى اولئك الوزراء الذين وقعوا على الاتفاقية بالضم الى الانسحاب من الحكومة . وقد تختلف الاسباب والدوافع لاستقالتهم فربما كانت شخصية محضة وربما كانت عقائدية ولكن الواضح ان الضغط الشعبي لعب دوراً في دفعهم الى الاسراع باستقالتهم من الوزارة الجديدة

ولهذا ففي رأي هذه الأغلبية الشعبية المعارضة لانضمام عدن ان حكومة عدن ، مهما كانت مزايا الاتحاد وضرورته في لم شعث الجنوب العربي وتقويته ، لاتتمتع بثقة شعبية تضمن لها البقاء طويلا في مقاعد الحكم الا اذا أعيد النظر في كيفية تكوين الحكومة في عدن وفتح الباب على مصراعيه للاغلبية حتى تعبر عن آمالها ونواياها وبذلك تبنى روابط عدن مع اشقائها في المحميات والاتحاد على اساس من الرغبة الصادقة والايمان الثابت بحكمة الخطوات التي تتخذ لجمع البلاد كلها تحت راية مستقلة واحدة

ولا بد من الاشارة هنا أن سيطرة المحافظين على الحكم في بريطانيا قرب أوان انتهائه وسيتولى الحكم العمال وهذا الحزب العمالي أيد مسألة استقلال عدن وحريتها وبالطبع سيوافق على هذا الاستقلال عندما يتولى الحكم آخر السنة .

رجال الجزائر يدعمون ثورة اليمن

أبدت الجمهورية الجزائرية استعدادها الكامل لبذل كل إمكانياتها لعون وتأييد الجمهورية العربية اليمنية .. وقد ورد العرض في رسالة شخصية بعث بها الرئيس الجزائري أحمد بن بلا للرئيس اليمني عبدالله السلال ..

وحمل الرسالة السيد حمود حضر رسول اليمن إلى الجزائر التي زارها مؤخراً مبعوثاً من الجمهورية اليمنية ..

حكومة جديدة للأردن

أعلن السيد سمير الرفاعي رئيس الوزراء الجديد ووزير الدفاع الأردني إن بلاده التي تعيش ضمن نطاق الأسرة العربية الكبرى لايمكن ان تخرج من هذا النطاق مهما كان الامر والعوامل والظروف

وتولى السيد الرفاعي رئاسة الحكومة بتكليف من الملك حسين بعد إستقالة وزارة السيد وصفي التل بسبب التطورات الهامة التي جرت في العالم العربي منذ شهر رمضان حتى الآن ..

وإستطرد السيد الرفاعي قائلا : « ليس بالإمكان عزل الفكر كعزل الجسد .. »

صحيفة بريطانية تقول :

طائرة سعود لم تسقط وربما لجأت الى القاهرة بثروة من المجوهرات

ذكرت صحيفة الجارديان البريطانية انها تعتقد ان طائرة الملك سعود الخاصة التي قيل انها سقطت في جبال ايطاليا لم تسقط ولكنها لجأت الى القاهرة كما فعلت بعض طائرات سلاح الطيران السعودي والأردني من قبل ..

وتنبأت الصحيفة بهذا الاحتمال بعد الفشل في العثور على حطام الطائرة الملكية المذهبة وهي من طراز الكومت التي كلفت ملايين الجنيهات .

وقد أذاع الملك سعود يوم وصول الخبر انه يعتقد أن أيادي معينة هي التي اسقطت الطائرة باستعمال قنبلة زمنية دمرت الطائرة ومزقت جسدها بحيث لم يعثر الباحثون على أي أثر لها ..

وزعمت صحيفة الجارديان ان الطائرة الملكية كانت تحمل ثروة من المجوهرات النادرة الثمينة وهي ثروة الملك الخاصة ..

وتقول التقارير الطبية ان صحة الملك سعود في تدهور مستمر ويشرف على معالجته أحدى عشر طبيباً عالمياً اخصائياً في أمراض القلب والأعصاب والربو لأنه قيل انه يشكو من مرض الربو (الأزما) بالإضافة الى أمراضه الأخرى ..

ETHIOPIAN AIRLINES
and
SUDAN AIRWAYS
ADEN – ASMARA – KHARTOUM

Monday - Convair
Tuesday - Fokker Friendship
Thursday - Convair
Friday - Fokker Friendship

Convenient connections at Khartoum to:
CAIRO – BEIRUT – ATHENS – ROME – LONDON and FRANKFURT
Consult your travel agent or
ETHIOPIAN AIRLINES
WINGS OF MODERN AFRICA
St. Point: Bank Flat Building — Tel. 2138 - 4701
Crater: King Solomon St. — Tel. 2711

الاهـــداء

أخي أبو صالح «الحقبق»

[اهديك هذه القصة ليست لانها صورة منك فحسب ـ ولكنها صورة من واقعنا .. وانى لعلى ثقة من انك ستتقبلها قبولا حسنا ، فتعفو عنى لانى أوردت بعض الكلمات التى ترددها انت دائما بين اصدقائك ومحبيك .. فالف شكر]

«حامد»

جلس زميلي أبو صالح إلى مكتبه ، وإذا بخادم المدكى يقبل عليه وبيده فاتورة تحمل اثنى عشرة شلناً ثمناً لسجائره ومشروبات خلال أربعة أيام .. نظر أبو صالح إلى الفاتورة التى بهد الخادم شزراً وقال فى نفسه : اعوذ بالله من الشيطان الرجيم !!

والحق ان الخادم كان شيطاناً رجيما لانه إذا أرسل فى طلب نقود من أحد الزبائن فانه لا يقتنع ان يعود صفر اليدين إلا بعد ان يثير غضب الزبون فيصرخ فى وجهه شاتماً ، ومحاولا ان ينهال عليه باللكمات واللعنات ..

العشر السود !!

بقلم : ● حامد عبدالله خليفة ●

ابتسمت ابتسامة ذات معنى وانا أرى الخادم مقبلا على صاحبي وقلت :ـ كان الله فى عونك يا أبا صالح ، ها هو الشيطان قد اقبل عليك ..

قدم الخادم الفاتورة لصاحبي ، فاخذ أبو صالح نظارته من المنضدة واخرج منديله من سرواله واخذ يمسح زجاج النظارة وكأن به يقول :ـ باسم الله الرحمن الرحيم .. ثم وضع النظارة على عينيه فسقطت على ارنبة انفه وكان يبدو كأنه شيخ هرم يثير الضحك منظره ، فشفى ذلك فى نفسي غليلا ..

واخذ أبو صالح الفاتورة وراح يدقق بما تحتوي فيرفع عينيه إلى أعلى وإلى أسفل الفاتورة مكرراً ذلك بحركة آلية وليضبط الجملة وليعطي لنفسه الوقت الكافى ليتذكر كم أخذ يوم الاثنين ١٥/١٠/٦٢ والثلاثاء ١٦/١٠ والأربعاء ١٧/١٠ والخميس ١٨/١٠ ثم رأيته يتصنع الابتسامة ويلفت إلى الخادم ويقول له : نعم يا مبروك الثنا عشر شلناً لمدة أربعة أيام ..

فيرد مبروك بكل جرأة : والله العظيم هذا صحيح وتمام ، انا كنت احيب لك سجائر كركا ماء ، كبريت وكل ما تطلب يومياً ..

فيكرر أبو صالح السؤال ساخراً : برأس من تحب فى قلبك :

فيجيب مبروك بسذاجة ظاهرة : برأس أبي وأمي وحياة عيني ـ وبعد تمحيص وتكرار حلف اليمين ، كدت الفجر ضاحكاً فى وجه صاحبي ، وطالباً منه ان يدعنا نعمل فيعطى الخادم النقود .. ولكنه كان أسرع منى فى اخراج محفظته وفرز ما بها من نقود وجعل يعدها ويقول : ثلاثة وأربعين ، خمسة وأربعين ونصف .. فنظرت اليه بنظرة عاطفة وإذا به يكشر للمحفظة ..

نعم لقد كان جل ما يملك خمسة وأربعين شلناً ونصف ، فناول منها الخادم وما بقى له ارجعها إلى المحفظة ودسها في جيب سرواله .. فأخذته لحظة تفكير ومنها ثاب إلى رشده وبدأ يعمل وكأن سياط مراقب تلهب ظهره وهو يلتفت يمنة ويسرة علّه يلمح ذلك الرقيب ..

تركت ابا صلاح لحاله وهكذا كنت اسميه عندما كنت ادلله او أمزح معه ، فأخذت التفاتته تحمو شيئاً فشيئاً إلى أن أكب على عمله كلية ، وبعد حوالي ساعة ، وإذا بي اسمع صوته وهو يقول ساخراً :ـ ما رأيك يا سيدى ميزانيتي كلها ثلاثة وثلاثون شلناً ونصف واليوم جمعة وغداً السبت وبعده الأحد ، ثلاثة أيام كلها شؤم على الجيوب ـ قال جملته الأخيرة بحسرة من يعرف نفسه انه على حافة الافلاس ..

قلت أخيراً :ـ الله كريم يا أبا صلاح ، باب السلف مفتوح للقضاء بعد أيام معدودات ..

فاجاب حاداً :ـ كم سلاف يا شيخ كل شهر ونحن فى ديون لا نتخلص منها قط ..

قلت وانا أتصنع الجد :ـ ما السبب ؟ وما العمل اذاً ؟

فأجاب أبو صلاح :ـ السبب واضح لاننا لا نعرف ترتب مصروفاتنا ..

قلت :ـ هذا صحيح

قال :ـ ولكن لماذا هذا العبث كل يوم قات ، كل يوم سهرة خمر إلى قبل منتصف الليل أو بعده وخاصة ليلة

« البقية فى ص ٣ »

لجنا

اجمل الاثاث لمنزلك

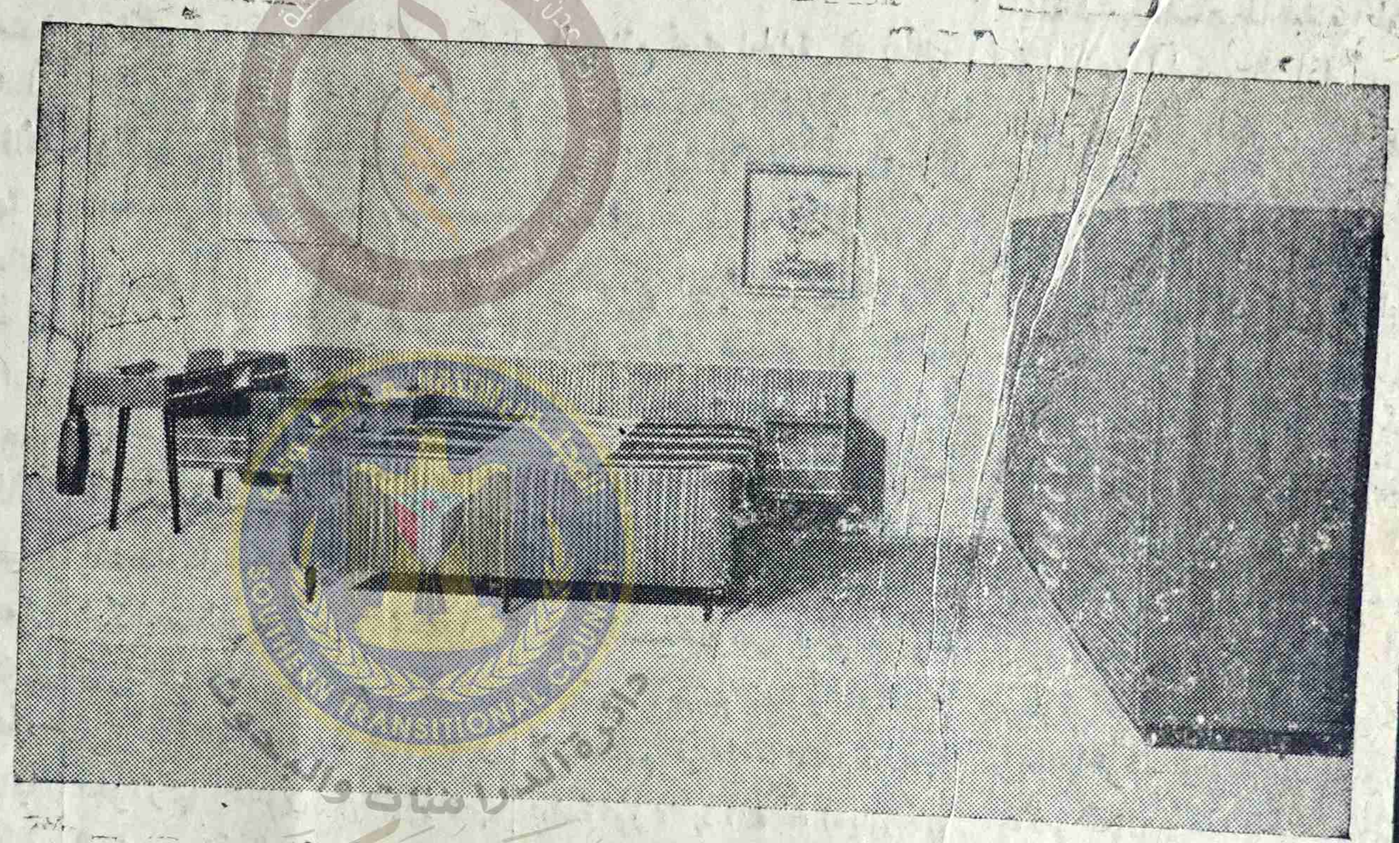

الوكلاء : ام. بنطوب ميسا (عدن) المحدودة

٦٠ ، شارع الملك سليمان ، عدن

تليفون رقم ٣٥٦٢

يسر :

شركة اميركان لايف انشورانس كمبني

ان تعلن ان مكاتبها فى عدن

قد أصبحت فى الطابق الأول من بنايه

البنك البريطاني للشرق الأوسط فى كريتر

العنوان البرقى : « أمير ليف »

صندوق البريد رقم ٣٥٣

• أغلقت كل الفنادق في زرمات سوبسرا المدينة السياحية الشعوية وقد أخلي جميع الضيوف بمغادرة الفنادق وعددهم ٧٠٠٠ سائح والسبب إنتشار حمى التيفوئيد القاتلة وقد قتل شخصان بهذا المرض

مطالبة القوات باجور الاراضي

تحتل القوات العسكرية ما يقرب من ١٢٠٠٠ فدان من الارض في عدن دون أن تدفع أي إيجار مقابل هذا الاحتلال وقد ذكر ذلك الاحتلال المستر ساول وزير الاراضي يوم الاثنين وقد سأله عضو آخر فيما إذا كانت الحكومة العدنية قد عقدت النية على عرض المسألة على الحكومة البريطانية لتفكر في أمر دفع إيجار لما تحتله من الارض وشرح السيد زين باهارون وزير المالية مكرراً جوابه أن وفداً حكومياً من عدن سيبحث هذا الأمر مع حكومة لندن في زيارته القادمة ..

والمنتظر أن يرأس السيد زين وفداً إلى لندن لبحث شئون مالية عدن في أواخر إبريل أو بداية مايو القادم ..

عودة جلالة الملكة

عادت إلى لندن جلالة الملكة اليزابث الثانية مع قرينها دوق إدنبرة بعد زيارة دامت شهرين قامت بها لقارة أوستراليا ونيوزيلاندة وجزر فيجي ..

« بقية من ص ٢ »

الأحد نغرر نفوسنا بها وبتسميتها الليلة الذهبية والتي توجب علينا السهر فيها و ..

فقاطعته وقلت له : ـ تفضل سيجارة فتناولها وفي حركة آليه ولع لي وله فواصلت حديثي قائلا : ـ لقد دنا وقت الانصراف والساعة بعد الحادية عشر واليوم جمعة يالله نستعد للرواح ثم نلتقي للمقيل في مبرز الجريدة الناطقة « هذا إسم اطلقناه على احد اصدقائنا لانه كان ثرثاراً وعالماً كل شيء ولا يستطيع ان يكتم شيئاً الاماندر .. »

نزل كلامي هذا منزلا حسناً في نفسه وكاني قد رشوته بالسجارة ويذكر اسم الجريدة الناطقة لانه كان يروق له هذا الاسم ويتندر به .. فوافق على المقيل ناسياً حافة الافلاس التي يوشك ان يتردى فيها .. فخرجنا من المكتب واتجه كل منا الى منزله ونحن على موعد اللقاء في المبرز قبل الساعة الثالثة ..

مفقود

فقدت ربطة مفاتيح عددها ستة منذ اسبوعين في منطقة كريتر والمفاتيح طوال وبعضها بيضاء حق أقفال « يونيون » وهي في داخل شنطة جلد صغيرة حق مفاتيح ومن وجدها فليتفضل ويأتي بها إلى محل علي مقبل سلام في شارع المأمون (حافة حسين) وسيعطيه مكافأة ٥٠ شلنا ..

الجامعة العربية تندد باسرائيل

في إجتماع عقدته الجامعة العربية يوم الاثنين نددت بالحملة الاسرائيلية المفتعلة ضد علماء المانيا الذين أدعت إسرائيل أنهم يعملون للجمهورية العربية المتحدة ..

وقد نادت الجامعة أعضاءها بوجوب إتخاذ الخطوات الدبلوماسية المشروعة لقطع دابر هذه الحملة الاسرائيلية ضد العلماء الالمان وعائلاتهم ..

وحصل الرفاق على دعوة مجلس الدفاع للجامعة المؤلف من وزراء الدفاع ورؤساء الجيوش للدول الاعضاء عند إنعقاد المجلس في ٣٠ مارش ..

جامعة عين شمس تحصل على مجهر الكتروني

جاء من لندن أن صندوق السر الكسندر فلمنج التذكاري للابحاث الطبية قرر أن يمنح جامعة عين شمس بالقاهرة مبلغ ١٥٠٠٠ جنيها للابحاث الطبية فيما يختص بالكليتين لتشتري به مجهر الكتروني وأدوات تساعد على البحث وقد قبلت الجامعة هذه الهبة في سبيل البحث والعلم ..

بقية من ص ٤

مرور تسجيل الشباب للهدف حتى تحصل القطيعي على ضربة زاوية رفسها الجناح الأيمن عبدالله عبده وجاءت الكرة عالية فالتقطها خليل برأسه وردها إلى الهدف لتكون هدف التعادل استمر الهجوم مركزا على الشباب .

سجل غازي عيسى هدف القطيعي الثاني .. وشن الشباب هجوماً خسر فيه بعض الاهداف وقبل انتهاء الشوط الثاني بدقيقتين سجل حسين الخوجه الهدف الثالث وكان قبل انتهاء المباراة بدقيقتين ..

قناة الجزيرة
هدف
كل معلن
فهي أوسع الصحف اليومية
انتشاراً في عدن

تعدين الوظائف
في
شركة اخوان أثاناس
(عدن) المحدودة
و
شركة الكوكا كولا

بدأت شركة اخوان أثاناس (عدن) المحدودة وشركة الكوكا كولا في عدن بتعدين الوظائف .. وقامت الشركة بدراسة لمشروع التعدين وكيفية الوصول إلى الصورة المتكاملة للمشروع .. ومشروع ضخم كهذا يتطلب منا الدراسة العلمية الدقيقة والزمن والكفاءة والتعاون .. ان الوصول إلى الصورة المتكاملة للتعدين تحتم على الموظفين العدنيين بذل اقصى حدود الاخلاص والتعاون والعمل .. ذلك ليمكننا من الفترة الانتقالية ونجاحها .. ان التغلب على الصعوبات الادارية المتنوعة التي سوف يواجهها الموظفون العدنيون الجدد بعد تخلي الاجانب عن الوظائف ، تتطلب منهم الحزم والنشاط في الفترة الانتقالية خاصة ، تلك الانطلاقة الحيوية .. ستسير دفة المشروع إلى صورته الطبيعية المتكاملة .. ومرة ثانية اقول عن تعاون الموظفين العدنيين في كل مرافق الشئون الادارية وفي كل الفروع ، ان هذا النوع المطلوب من التعاون سيمكننا من التوسع في العمل ضمن اطار مشروع التعدين ..

حقق الله خطانا على التعاون والعمل ..

رئيس
شركة أثاناس (عدن) المحدودة
والكوكا كولا عدن

تناول قرصين من فيناك
للخلاص السريع من :
الصداع ، اجهاد الحر ، الحمى ، الأوجاع والآلام ، الزكام والانفلونزا ، الروماتزم ، الام الظهر ، العصبية ، اللوزتين سرعة الغضب ، ألام الأسنان ، التهاب الحنجرة ، الام العادة الشهرية ..
مامون ، مؤكد ، سريع معتمد
الوكلاء : س . شانتيلان وشركاه
ص. ب. ٣١٧ ، عدن

كلمة المحرر

الالقاب

الجمهور الرياضي في بلادنا أصبح أن المشتغلين بالحركة الرياضية من متفرجين ومسئولين في الأندية وحتى الرياضيين أنفسهم في ثورة وسخط على المراقبين الرياضيين بما فيهم شخصي كمراقب رياضي بسبب الألقاب التي تقوم الصفحات الرياضية في الصفحات المحلية بتوزيعها على بعض من الرياضيين الهواة الذين برزوا هادفه من وراء ذلك التشجيع.. تشجيع هؤلاء اللاعبين أبرازهم وأظهارهم ومساعدتهم على النهوض فنحن عندما نمنح هذه الألقاب نريد أن يتأثر هؤلاء اللاعبون بمن تلقبوا بأسمائهم بعد مدة وثورة هؤلاء علينا بأننا كنا سبباً في تدهور الرياضيين وأدخلنا الغرور إلى نفوسهم والبعض الآخر من هؤلاء الرياضيين ليسوا جديرين بهذه الألقاب ولا يستحقونها فالألقاب كما قال البعض أنها تمنح على من هب ودب وبدون تعقل واختيار اللاعب مدة قبل منحه اللقب حتى يبرهن أكثر ويلعب أحسن ثم يحق له أن يمنح اللقب بجداره واستحقاق وأنا كما أذكر أن فتاة الجزيرة أول صحيفة في عدن بدأت تمنح الألقاب منذ سنوات عديدة لكثير من اللاعبين القدامى لكي تخلق منهم لاعبين بحق وحقيق هادفة من وراء ذلك التشجيع وأنا شخصياً حيث ما أذهب إلى أي مكان فيه حديث عن الرياضة أقابل من قبل الحاضرين ثورة من نقاش حاد بسبب هذه الألقاب أما اللاعبون الذين يصيبهم الغرور متى ما تحصلوا على الألقاب فهؤلاء كانوا سبباً في تدهور أنفسهم ونحن من محاربي الغرور ومرضه وأنواعه

وقد لاحظت في بعض المقابلات التي أجريت مع بعض الرياضيين الذين لقبوا أنهم غير راضين عنها وليسوا جديرين بها لذلك أرى أن أحسن حل يرضينا من المشاكل هو ان نسحب الألقاب وندعو للاعبين بأسمائهم وهذا أفضل حتى لا نكون موضع سخط الجمهور وما كنت أظن أن الألقاب ستغرر باللاعبين أكثر مما تشجعهم وتخطو بهم خطوات ثابته إلى الأمام

المحرر

الاخبار

بدل

القلم العدني

إحتجبت صحيفة « القلم العدني » الاسبوعية لتحل محلها صحيفة الاخبار اليومية وتتخذ الاجراءات الآن لاصدار صحيفة الاخبار اليومية لصاحبها علي محمد لقمان وسوف ترسل صحيفة الاخبار اليومية عند صدورها إلى جميع المشتركين الكرام في صحيفة « القلم العدني » حتى نهاية إشتراكهم

وتأمل أسرة « القلم العدني » أن تكون صحيفة « الاخبار » اليومية عند حسن ظنهم وموضع الثقة التي تمتعت بها صحيفة « القلم العدني » دائماً

القطيعي يتغلب على الشباب الرياضي

الرياضة

نادرا ان تبدأ مباراة بهذه القوة وعلى هذه الدرجة من الحرارة فالعادة ان ترتفع الحرارة مع ارتفاع عمر المباراة وتغلي الدماء كلما أسرع جريان

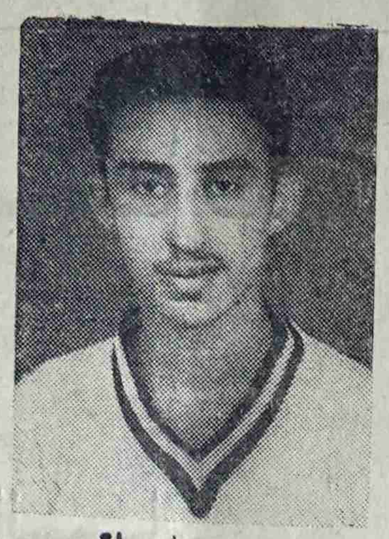

هجوم فاتي

الدم من شرايين اللاعبين ولكن لقاء القطيعي بالشباب الرياضي ولد بحري وكأنه قد كسب حماسته قبل ميلاده بساعات فخرج يعدو طول الميدان وعرضه..

والمكافأة خمسة الف شلن قيمة كأس بريجستون..

الهجمات متساويه والضرب من الجانبين ان ضرب هذا رد وذاك وعدب يطوف الميدان كالمارد الخارج من قمقمة والميدان لايسع العدب كل قوته فيه وكل حماسه بين حبات ترابه الناصعات فهو يوزع الكرة كلما استلم الكره كسله يقع فيها ماء لايبقى فيها بعد ارتطامه بها..

أنور خان يسنده والكرة تنتقل الى قدم الغفوري مهاجم القطيعي فلا يغفر لها الغفوري ويتقدم خالد شيباني يدفع الأذى عن عرينه الكرة بقدم ثابت زعير الذي طالما زعق الكره وأبكاها وثابت يشوط بها للصعيدي وأمام الصعيدي يقف ثنائي مصنوع من حديد وحجر عزيز وخليل..

أمام مأمون فرصة لتصويب الهدف ولكنها طاشت وطار معها الهدف..

مرة أخرى الكرة يرسلها خليل لعدب، عدب يوزعها لزميله الغفوري والغفوري يراوغ بها خالد شيباني ولم يبق أمامه الا الهدف..

صوب الكرة نحو الهدف فطارت، طارت فوق العارضة وطاشت الكرة وتعادلت الهجمات حتى الدقيقة العشرين من الشوط الاول وبعد خمس دقائق ركز الشباب هجوما جبارا على مرمى القطيعي خسر فيها الشباب فرصتين لهدفين فرصة

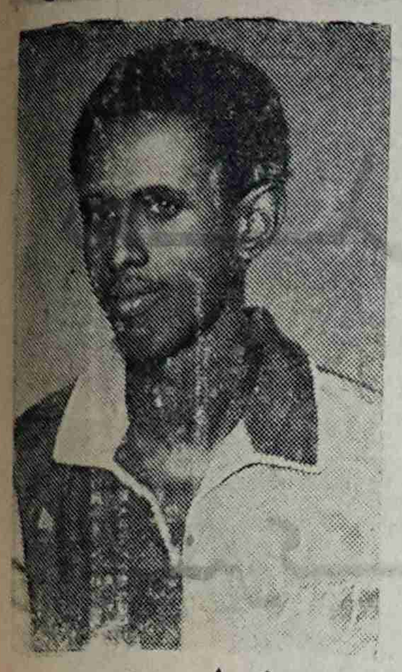

ودفاع متين

عندما رفس الصعيدي الكرة فوق العارضة وأخرى صدها كرستوفر حارس مرمى القطيعي وفي الدقيقة السابعة والعشرين من الشوط الأول خسر القطيعي هدفا محققا عندما خرج ولم حارس مرمى الشباب من هدفه وظل المرمى خاليا..

وانتهى الشوط الأول

بدأ الشوط الثاني كأخيه الأول وفي الدقيقة العاشرة حدثت ضربة جزاء من بعد خط ١٨ رفسها أبو بكر شيباني فارتفعت وظن كريستوفر انها ستلحق بسواها عبر العارضة ولكنها استقرت في الشباك مسجلة هدف الشباب الوحيد..

ولم تمض ستة دقائق على

(البقية ص ٣)

تخفيض من ١٥ إلى ٤٠ بالمئة

(مستودع ركس)

قسم أ. شارع رقم ٨ كريتر - عدن

إبتداء من ٣١ مارش الى ٨ إبريل بمناسبة حلول عيد الاضحى المبارك يشمل التخفيض أقمشة صوفية وخيوط غزل صوفية واصواف مواهير، ترالين، بالصوف، تروبيكل داكرون، شرسكين، لينن إيرلندي، أقمشة ملونة للكواء وبلا كواء، بوبلين من نوع فاخر، أقمشة ملابس نسائية، أغطية جميلة للفرش وغيره...

وكيلا تخيبوا آمالكم سارعوا لأختيار أحسن المعروضات وتذكروا ان مستودع ركس ذو سمعة عالية في تقديم أفخر أقمشة ملابس الرجال والنساء..

THE EASTERN BANK LTD.

WHOLLY OWNED SUBSIDIARY OF THE CHARTERED BANK (INCORPORATED BY ROYAL CHARTER 1851)

البنك الشرقي المحدود

طريق مؤدية إلى الشرق الأوسط

مجموع اموال بنك تشارترد والبنك الشرقي المحدود ٤٠٨,٠٠٠,٠٠٠ جنيه استرليني

العراق — بغداد (ثلاثة فروع)، البصرة، العمارة، الموصل، كركوك

لبنان — بيروت

جزيرة البحرين — المنامة

قطر — الدوحة

امارات الخليج المتصالح — الشارجة، ابوظبي، العين (بوريمي)

عدن — كريتر

حضرموت — المكلا، سيؤن

الباكستان — كراتشي

الهند — بومباي، كلكتا، مدراس

سيلان — كولومبو

اتحاد الملايو — كوالا لامبور

سنغافورة — مدينة سنغافورة

HEAD OFFICE: 2 and 3 CROSBY SQUARE LONDON, E.C.3