السلال يقبل الارض التي دافعت عن اليمن

الشيخ عثمان تهتف للوحدة العربية

إقرأ مزيداً عن الملكية بحضرموت

فتاة الجزيرة

Monday June 3, 1963.

١١ محرم ١٣٨٣ الاثنين ٣ يونيو ١٩٦٣ العدد ٢٢٥

10 Muharam 1383 Regd. at G.P.O. ADEN

الثمن ٢٠ سنت

خبر اليوم

علمنا ان سيارات مصفحة وعليها عدد من جنود الجيش البريطاني قد طاف شوارع الشيخ عثمان وخور مكسر كما طافت سيارات البوليس المسلحة عدن تحمل عدداً من رجال البوليس..

خبر بكرة

التقى الاستاذ لقمان باللجنة الخماسية لتصفية الإستعمار في بيروت وجدة في طريقه إلى عدن وقد استمر لقاؤه مع أفراد اللجنة أكثر من ساعتين..

ناصر العرب يرحب بسلال اليمن

خرج الرئيس جمال عبدالناصر لاستقبال المشير عبدالله السلال الذي وصل إلى مطار الماظة برفقة السيد عبداللطيف ضيف الله والسيد مصطفى يعقوب والسيد حسين علي الدافي وزير الحربية والدكتور عبدالغني علي أحمد وزير المالية والشيخ علي الرويشان ؛ وينوى المشير السلال ان يمكث في القاهرة مدة اسبوعين يزور فيها نواحي التطور الثقافي والإجتماعي في الجمهورية العربية المتحدة كما ينوي سيادته ان يزور مصانع الذرة والاكاديمية الحربية .. وتتوقع المصادر العليمة ان يفتح الباب لمناقشة وسائل تحقيق الوحدة العربية الكبرى ..

فتاة عدنية أمام الأمم المتحدة

كانت أول فتاة تقدمت أمام لجنة استقصاء الحقائق التابعة للامم المتحدة في صنعاء هي الآنسة نجيبة محمد وتمثل جمعية المرأة العربية في عدن سبقتها الآنسة صافيناز بالقاهرة وفي حديثها مع اللجنة أدعت الآنسة نجيبة أن المرأة في عدن تعاني من الإرهاب وانواع الإضطهاد الشيء الكثير ..

وقبل ذلك تقدم السلطان السابق محمد بن عيدروس سلطان يافع بطلب يقضي بعقد استفتاء شعبي في الجنوب وطالب بمنع بريطانيا من ممارسة كل نشاط في الولايات التي رفضت الإشتراك في انحاء الجنوب العربي ..

وقد غادرت اللجنة الجمهورية اليمنية في طريقها إلى اسمرا والقاهرة بعد أن عدلت عن قرارها السابق بزيارة السعودية ..

وفد يمني في الحبشة

غادر صنعاء في طريقه إلى اديس أبابا وفد الجمهورية العربية اليمنية برئاسة السيد السفير هاشم محمد طالب وذلك لتقديم شكر رئيس الجمهورية إلى جلالة الأمبراطور هيلا سلاسي .. كما يحمل الوفد رسالة خاصة من السلال تتضمن الشكر العميق لجلالة الملك بمناسبة إعتراف الحبشة بالجمهورية العربية اليمنية !!

من انحاء العالم

طالب السيد محمد بن عيدروس باجراء إستفتاء عام في الجنوب العربي تحت إشراف هيئة الامم المتحدة

مات أكثر من ٣٠٠٠ شخصاً في شرق الهند بسبب هبوب رياح عاتية استمرت خمسة عشرة ساعة..

استقبلت القاهرة المشير السلال ومرافقيه استقبالا حافلاً ..

قرر زعماء قبائل الاكراد أن يقدموا مطالبهم إلى الرئيس جمال عبد الناصر

في دراسة قامت بها فتاة الجزيرة ظهرت عدد الجرائم الخلقية ضد الذكور في عدن في ازدياد مطرد حسب تقارير البوليس ..

اشترت قيادة الجيش في عدن عدة مطابع وآلات صنع الاكليشهات متنقلة لإستعمالها في رسائل النشر والإعلام ..

ينتظر إفتتاح أول مصنع للزنكوغراف وهو صنع الإكليشهات قريباً جداً ..

مظاهرات تجتاح مدن عدن الرئيسية

قامت مظاهرات متفاوته في القوة والعنف في كل أنحاء عدن يوم الجمعة وفي مظاهرة قامت في الشيخ عثمان اشتبكت قوات الأمن مع المتظاهرين الذين لجأوا إلى القوارير يرمون بها رجال البوليس الذي قام بدوره باحتجاز عدد من أفراد الجمهور .. وقدكانت الجماهير تهتف بحياة الشعب العربي وبالوحدة الكبرى وبسقوط قلاع الإستعمار

هذا وقد قبض البوليس على عدد من المتظاهرين ورميت بين الجموع قنابل مسيلة للدموع لتفريقهم ..

العمري في مستشفى صنعاء

قام صباح يوم أمس السيد حسن العمري نائب رئيس الجمهورية اليمنية بزيارة لمستشفى صنعاء - يرافقه السيد عبدالسلام صبرة عضو مجلس الرئاسة وقد تفقدوا أحوال المرضى هناك . وبعد ذلك زاروا منطقة الروضة وتفقدوا سير التعليم في الكلية الحربية هناك ..

حقيقة أغرب من الخيال

بعد صدور عدد الفتاة يوم الأحد الماضي في عرضها الرياضي لمباراة كأس بردجستون حيث صور محررنا الرياضي الاقدار بالآلهة التي غضبت على البطل سيزيف وصل عدد مجلة الجيل الجديد المصرية التي تصدر يوم الإثنين في القاهرة وتصل عدن يوم الثلاثاء وفيه نفس التصور البديع حول غضب الآلهة على البطل سيزيف وهكذا تنافس فتاة الجزيرة الصحافة العالمية في اسلوبها الصحفي .

برقية إحتجاج من حزب الشعب الإشتراكي

استنكر حزب الشعب الاشتراكي الحجز على السيد إدريس أحمد حنبلة في برقية قال فيها : ان الحزب يلقي نتائج هذا الاعتقال على المندوب السامي . هذا وكان السيد إدريس أحمد حنبلة في طريقه لملاقات اللجنة الخماسية لتصفية الإستعمار في البيضاء وتمثيل الإتحاد الرياضي أمامها وقد بلغنا ان السيد حنبلة قد منع من مواصلة السفر إلى البيضاء ..

الله اكبر والعزة للعرب

تعانق ناصر والسلال عناق الاخ لأخيه والناصر للمنصور فناصر نصر ثورة اليمن والسلال سيف اليمن المسلول افتدى الثورة بالغالي والنفيس وغردت القاهرة وزغردت لاستقبال حبيب اليمن وثائرها البطل ..

وخرج الجنود الذين كانوا بالأمس في جبال اليمن ووديانها وهضابها العاتية يفدون بارواحهم دفاعاً عن حرية الشعب اليمني وأنتصروا ودحرت قوى الرجعية والظلم وتحقق حلم الف سنة واقبل السلال يقبل الارض الذي أستشهد ابناؤها في سبيل تحرير أرض العرب الطاهرة .. السلال يرد الجميل إلى شعب الجمهورية العربية المجاهد ويلتقي البطلان لتخفق ملايين القلوب بقرب الوحدة الكبرى والله أكبر والعزة للعرب..

رسالة حضرموت

يشرف عليها
علي محمد الصبان

نزع الملكية بحضرموت

في عدد الاسبوع الماضي نشرت خبراً تحت عنوان (نزع الملكية) رواه لي أحد القادمين من حضرموت ونشرته على ذمة الراوي ..

وبعد صدور العدد وردت إلي رسائل من سيئون تؤكد هذا النبأ لتبرىء ذمة الراوى ..

ورغم أن لكل سبب مسبباً إلا إننى لم أتمكن من معرفة مسببات هذا التصرف ولا أعرف الحيثيات التي أستند اليها سكرتير الدولة بالنيابة عندما مزق وثيقة الشراء المسجلة بدائرة التسجيل والمصدقة من القاضى الشرعى ..

من المحتمل أن السكرتير رأى أن سعر قطعة الارض أقل من سعرها الآن ولاتساوي ثمن المثل !

ومن المحتمل أيضاً أن شخصية أخرى ترغب شراء هذه القطعة هذان احتمالان وربما عدة احتمالات لا أدري أيها أقرب إلى الحقيقة !

ولنفرض صحة الاحتمال الاول ونسأل صاحب السعادة بالنيابة !

هل هذه القطعة الوحيدة التي بيعت بسعر أقل مما تساويه الآن ؟

وهل سبق لكم أن مزقتم وثيقة شرعية كهذه ؟

وهل لسكرتير الدولة الحق في أن يلغى وثيقة شراء بعد مصادقة القاضى الشرعى عليها وتسجيلها بادارة التسجيل ؟

أسئلة حائرة تنتظر الرد من سكرتير الدولة الكثيرية بالنيابة لنطمئن على مافى أيدينا من وثائق حتى لا يكون مصيرها كمصير الوثيقة التي حملها سعيد بن ناصر ؟

وسكرتير دولتنا يأتينا دائماً بكل جديد ولكل جديد لذة مهما كان نوعه ..

لقد أبتكر لنا نزع الثقة وأبتكر أخيراً نزع الملكية وسيبتكر فى المستقبل أشياء أخرى لن تختلف عن شقيقاتها ..

وان دل هذا على شىء فلا يدل إلا على العبقرية والذكاء المفرط اللذين يتمتع بهما سعادة السكرتير ..

أننا ندعو الله أن يحفظ سعادته ليرينا الكثير من إبتكاراته ..

علي محمد الصبان

مع قراء الرسالة

محمد أحمد السقاف مقديشوه صوماليا تظهر هذه الصفحة مرة كل أسبوع وسيستمر إرسال الاعداد اليكم إذا سددتم بدل الاشتراك ..

= عبدالله عبد الكريم جواس ممباسا وصلتنا رسالتكم وبيان الرابطة ينتظر دوره للنشر ..

ع . م . السقاف سيئون

وصلتنا رسالتكم ومقالكم عن الحزب الوطنى سيأخذ طريقه للنشر ..

محمد سعيد باسندوه ـ ليسر دوعن نشكركم على رسالتكم وحديثكم مع مدير المكتبة الوطنية سينشر فى العدد القادم ..

* من بين الرسائل التي وصلتنا هذا الاسبوع رسالتان من حضرموت الاولى من عمر عبد الرحمن السقاف سكرتير المؤتمر الشعبي بالغرفة ؛ يطلب فيها نشر بيان أصدره المؤتمر ..

وبودنا أن ننشر ذلك البيان لولا أنه سبق وان نشرته صحف أخرى وهذه الصفحة لا ينشر فيها إلا كل جديد ..

والرسالة الثانية من الغرفة وبها تعقيب على المقال الذي نشر تحت عنوان (إننا شعب حضرمي) إلا أن كاتب الرسالة لم يتكرم بتوقيعها واعطائنا إسمه الكامل ..

وقانون الصحافة لايسمح بنشر أى مواد مالم يكن كاتبها معروفاً على أن له الحق أن يطلب حذف الاسم عند النشر او الاشارة إليه بحروف رمزية أو باسم مستعار ..

شكر

أرسلت الينا جمعية الاخوه والمعاونة بتريم عدداً من نشرتها الشهرية ونحن إذ نتقدم بالشكر الجزيل للجمعية على هذه النشرة نأسف حيث لم نستطع قراءتها لعدم وضوحها ..

إستقالة من الحزب الوطني

تقدم السيد علي عبد الرحمن مكاوي باستقالته من عضوية الحزب الوطنى الاتحادى نهائياً ..

طبعت بمطابع دار فتاة الجزيرة

تناول قرصين فيناك
للخلاص السريع من :
الصداع ؛ اجهاد الحر ؛ الحمى ؛ الأوجاع وآلام الزكام والانفلونزا ؛ الروماتزم الام الظهر ؛ العصبية ؛ اللوزتين سرعة الغضب ؛ ألام الأسنان ؛ التهاب الحنجرة ؛ الام العادة الشهرية
مامون ؛ مؤكد ؛ سريع معتمد
الوكلاء : س . شانتيلان وشركاه
ص. ب. ٣١٧ ، عدن

سيارة « بد فورد » القوية
ONE new truck
IN every FOUR
is a BEDFORD

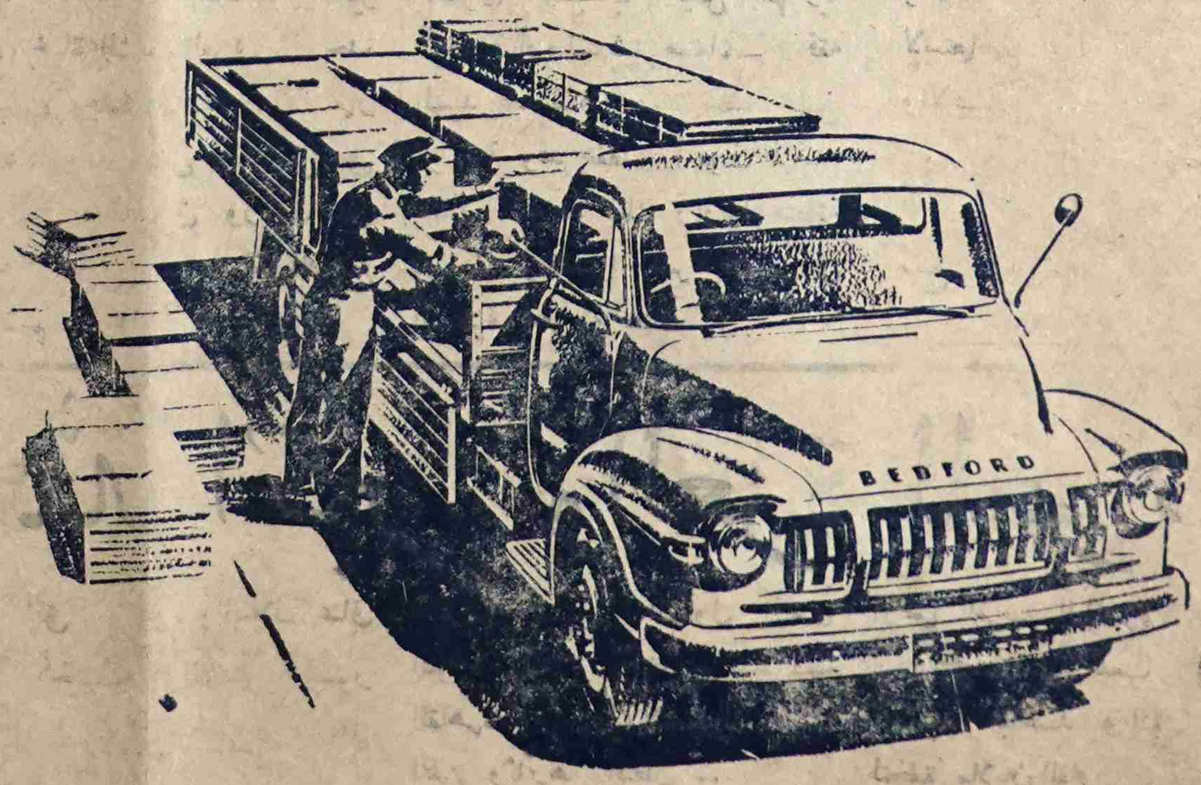

Yes, one in every four new trucks registered in Britain is a Bedford. Bedford is Britain's best selling make at home and abroad. Bedfords lead in sales because they lead in value.
Look at this new low loading 4-tonner for instance. It's a thrifty 3-tonner in price and running costs yet it has a 14 ft. body for bulky 4-ton loads. Try it today, it's a money spinner!

الموزعون الوحيدون : منشل كونس وشركاؤه (عدن المحروسة)
= وتس هاوس ، المعلا

شركة الطيران العربية المتحدة

كوميت ٤ س النفاثه تحملك فى نعيم إلى القاهرة فى أربع ساعات ..
أيام الثلاثاء من كل أسبوع ..
فايكونت أربع محركات تربينية مكيفة الهواء .
أيام الإثنين من كل أسبوع ..
فايكونت إلى مقديشوه مرتين أسبوعياً أيام الأحد والأربعاء
للحجز وكافة المعلومات اتصلوا بمكتب :-
شركة الطيران العربية
بناية لقمان
شارع الملكة أروى ـ تليفون ٤٤٢٨

☆ العين التي أغتسل أيوب بمائها وشفى من علته
☆ ومقام العذراء ومناسك الطوائف المسيحية

رأيت في بلاد الله

● بقلم : محمد علي لقمان المحامي ●

وبعد الصلاة ؛ صلاة الجمعة ؛ قادني السيد الرفاعي الى جامع أمير المؤمنين عمر بن الخطاب وهو امتداد للجامع الأموى ولهما صحن كبير يتسع لاكثر من ٢٠ ألف حاج ..

ويطل جامع عمر على قرية سلوان فى منحدر من الأرض ويسمونها اليوم سلوان وفيها عين ماء يسمونها عين مريم ويقال أن ماءها وماء زمزم من نبع واحد وتسمى أخت زمزم ..

وفى الجامع الأقصى والمسجد الاقصى عينان ؛ عين أيوب عليه السلام ويقال أنه لما ابتلاه الله وصبر على بلواه أوحى اليه ان يغتسل فى هذه العين فشفى من علته والعين الثانية هى عين مريم المشار اليها ..

وبعد أن تمتعت بجوار هذا المسجد المقدس وأطللت على المسجد الأقصى الواقع تحت الجامع الأموى سرت في سوق السلسلة مع السيد الرفاعى وهو سوق طويل فى القدس مكتنزة حوانيته بالسلع والبضائع والهدايا والمنسوجات التي يشتريها السواح وكثير من المسابح الصدف والمجوهرات والاحذية المذهبة

وبعد سير نصف ساعة وصلنا الى كنيسة القيامة حيث يعتقد المسيحيون ان المسيح عليه السلام دفن فيها ثم قام من الموت بعد الصلب

ووقفت على هذا القبر اتذكر التضحية والايمان اللتين قام بتأديتها السيد المسيح فى سبيل حرية شعبه وحرية عقيدتهم ودينهم ويقول اليهود انهم لم يصلبوه وأن الذين صلبوه هم الرومان وأن العالم ظلمهم واليهود يستدرون عطف العالم الاوروبى لهذه الغلطة التى يطبلون لها ويزمرون ..

وزرنا مقام العذراء ومناسك الطوائف المسيحية العديدة ؛ اللاتين والارثودكس والأرمن ووقف السيد الرفاعى عند آخر البناية يقول لي:

« هنا ؛ قال عمر بن الخطاب للبطريرك أنه سيصلى واحب أن يودع البطريرك ولكن هذا قال له « صل هنا » فقال له عمر « أخاف أن يأخذ هذا المكان منكم المسلمون! »

وذهب فصلى « هناك (على بعد ٥٠ خطوة) فأقام المسلمون عليه مسجداً يعرف باسم مسجد عمر الثانى هكذا كان عدل عمر ورفقه بالنصارى ولكنهم لم يعدلوا ولم يرفقوا بالمسلمين وساعدوا على تشتيت عرب فلسطين ..

محمد علي لقمان

ذكريات

موعد مع القدر ..!

● بقلم : شوقي لقمان ●

كان الوقت ظهراً فى صيف العام الماضى .. وكان موعدنا مع صحيفة الغارديان الحرة فى شارع جريزاين في شرق لندن وركبنا قطاراً ثم باصاً الى بناية الغارديان ووقف الباص فنزلنا واعتقدنا ان بناية الغارديان لاتبعد كثيراً عن موقف الباص وبدأنا نسير ونقف قليلا لنسترجع قوانا ولاحت لنا البناية الضخمة فقيل لنا ان هناك فى الطابق الاعلى يقع مكتب الصحيفة وقال انا « علينا ان نعبر الطريق من هنا » واشار الى موقع في الطريق العريضة وبدأنا نجتاز الطريق بحذر وهو متلهف الى مقابلة رئيس تحرير الصحيفة ليعبر له عن سخط اهالي عدن من قيام اتحاد فيدرالي فى الجنوب العربى وفجأة تسمرت في مكانى فلم اعد ارى أبى بجانبي وسقط قلبي فى نفس اللحظة التي مرت فيها عشر سيارات حمول من نفس الموقع الذى كان فيه .. ومرت على لحظات عنيفة وأنا مغمض العينين وانتهى مروق السيارات وظهر لى أبى في الجانب الآخر وهو يتأوه من الم في قدمه اليسرى .. لقد اجتاز أبى الطريق بسرعة الطائرة النفاثة والا كانت السيارات التهمته .. وحمدت الله ثم سرنا رويداً الى مكتب الصحيفة وبدأ أبى ينقل الى الصحيفة ما جاء لأجله وكأن شيئاً لم يحدث له !

قبلة لادارة الاراضي

شكراً لمفتشى إدارة الأراضى شكراً للعمل القيم الذى قاموا به على طول ساحل أبين .. إن بلادنا يجب ان تكون نظيفة دائماً وسواحلنا يجب أن تكون نظيفة أيضاً لكى يتسنى للاهالي أن يقضوا إوقاتاً طيبة مع عائلاتهم على رمال الساحل الهادىء ..

أن عملية التنظيف التى قامت بها إدارة الأراضى باشراف مفتشيها تستحق كل ثناء وتقدير ..

تلفون ٢١٧١
مدموزيل ده باريس
شارع استيلا ناد - كريتر - عدن

لجميع انوع الملابس للرجال والنساء والأطفال والمواليد
أجمل تشكيله شهدتها عدن من أشهر مصنوعات باريس
وبقية أوروبا والولايات المتحدة

مسابقة الوحدة العربية الكبرى

الاسم :
العنوان :

إملأ هذه القسيمة وسافر الى القاهرة مجانا
على حساب الفتاة لمشاهدة إحتفالات اعياد الثورة العربية

أخصائي فحص العيون

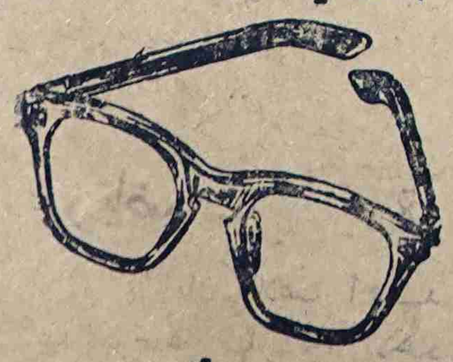

أزياء حديثة من اطارات النظارات
عدسات من افخم الانواع مجهزة
التجربة اعظم برهان
النظارات العدنية
تفضلوا بزيارة
طريق السيلة - كريتر - عدن

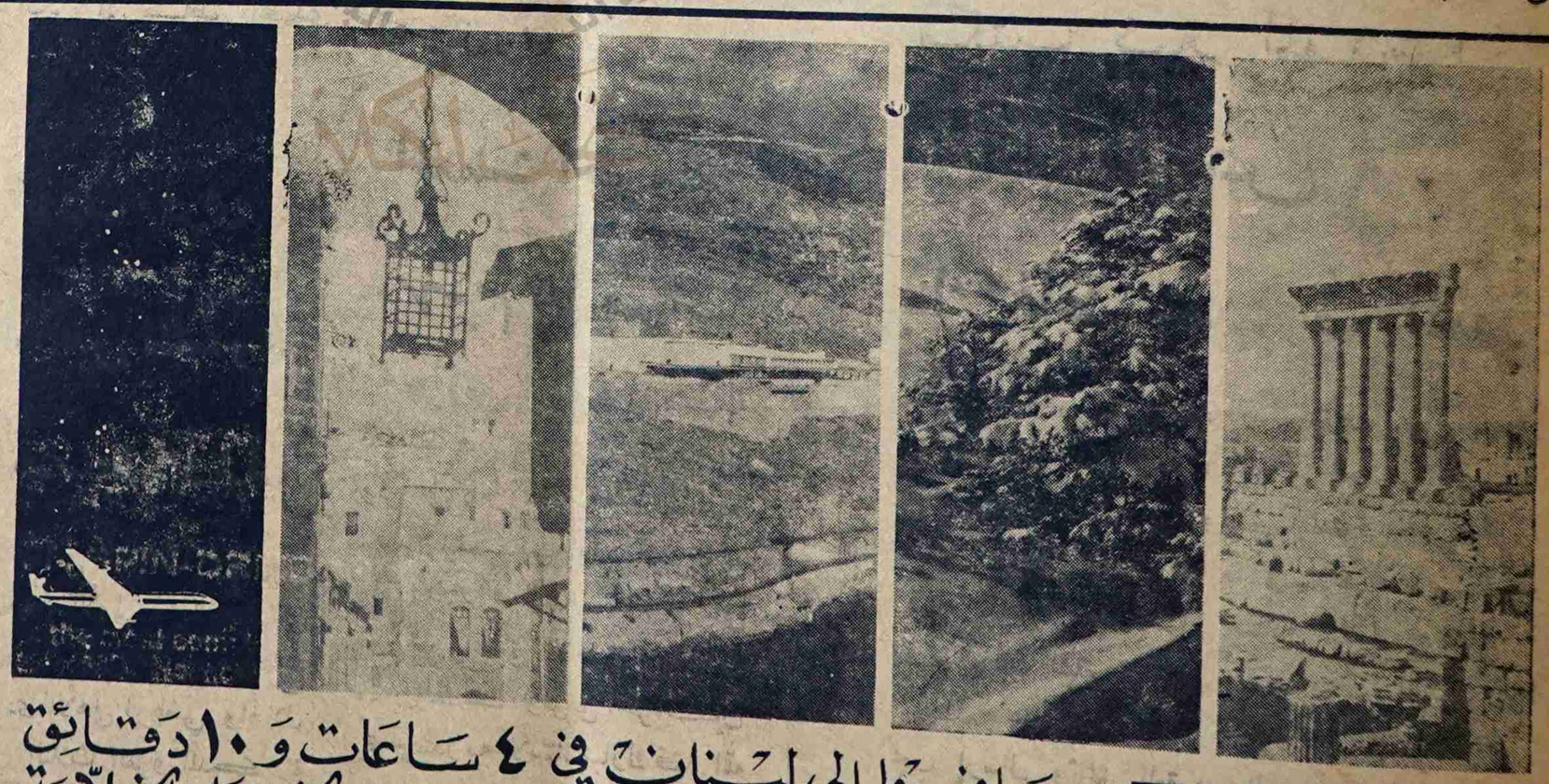

سافروا إلى لبنان في ٤ ساعات و ١٠ دقائق
وتمتعوا بجوه المنعش وبربوعه الخضراء الخلابة
مضوا عطلتكم الصيفية في مصايف لبنان واستفيدوا من
مناخها المنعش المقوي
رحلات سريعة بطائرات كوميت ٤ سي النفاثة من عدن الى بيروت
كل خميس واحد
للاستعلامات والحجز اتصلوا بوكيل سفرياتكم المعتمد لدى "يانا" او بشركة اخوان التجارية
تلفون ٤٢٤٨ - طريق معلا الرئيسية
MEA
سيدر جيت
كوميت ٤ سي طيران الشرق الاوسط

الاتحاد المحمدى والجزيرة ينالان رضى الجمهور

اذا حضرت مباراة الأحد الماضي في دورة كأس البنك العربى باحثاً عن الأهداف أو النتائج .. فقد خاب ظنك ..

محمد مثنى الضالعى

ولكن إذا حضرت الملعب لتشاهد مباراة من الدرجة الأولى إمتازت بقوة الصراع وتوازن القوى المحكم وجمال الإستعراض .. فقد أفلح سعيك ..

كان لقاء فريق النادى المحمدى العريق وجزيرة المعلا العاتية من أمتع مباريات الموسم ..

نزل فريق الجزيرة الذى خاض أعنف المعارك الرياضية وهزم فيها خصوماً عتاه وانهزم فيها وجرح رجاله ؛ نزل يفتقد أحد أقطابه المغاوير معتوق خوبانى الدفاع الراسي

ونزل النادى المحمدى الذى ارتقى إلى مصاف أخطر الفرق في العامين الأخيرين ؛ نزل ينقصه إثنان من لاعبيه أحمد وحيدرة دودحى فاضطر الفريقان إلى اللجؤ إلى الطبقة الثانية يلتقطون منها ماينقصهم من رجال إذ ضم المحمدى الشبل الصاعد عبدالله سعد وضم الجزيرة فهدين جديدين من الفريق الثانى هما محمد علي مبارك وعادل مقيدح ..

وبرز عبدالله سعد من الاتحاد المحمدى فى مركز الجناح الايمن ..

وبدأت المباراة أشبه بمعركة ساحتها الميدان وسلاحها الأقدام وسياستها الكرة وهدفها الشباك .. شن المحمدى هجوماً منقطع النظير منذ اللحظة الأولى فحاصر الجزيرة في ثلاثة أرباع الساحة مما دفع بها الى الوراء قانعة بالدفاع عن الهجوم وحبس المدرج أنفاسه خوفاً على الجزيرة ومادرى ان للجزيرة نفساً كالقط تصل الى شفير الهاوية وتعود إلى الحياة بنطة الطاط المرن ..

وقاد الهجوم أبوبكر باسندوة وكأن المباراة مسئوليته في الحياة .. ولكنه إصطدم بصخور حادة تصدت له فى شخص عبدالله خوبانى الذى راح يرد الضربة بالضربة ويختطف الكرة كالغراب عائداً بها إلى قلب مطارح المحمدي من جديد . وكلما عادت الكرة الى مناطق المحمدى إرتمت فى أحضان الحارس فؤاد مكى الذي عاهدها على حسن الجوار وعدم الإعتداء فتعود تجر وراءها أذيال الخيبة والفشل ..

رفيق عوض

وقبل ان تصل الى المحمدى كانت تدق بقدمى محمد مثنى ضالعى الذي جعل من نفسه ترساً تتكسر عليه أعنف الضربات ..

وأستطاع المقطرى من المحمدى أن يوزع الكرة هنا وهناك مبعداً خطرها كلما لاحت قريباً من مرماه .

وكذلك فعل عبد الجبار من الجبهة المضادة فقد أنقذ فريقه من عدة إصابات كادت تتحقق لولا نشاطه وحيويته ويقظته ولو لاقى رفيق عوض الجناح الايسر للجزيرة تعاوناً كاملا لقدم أعظم الخدمات فقد لعب احسن لعبة فى هذه المباراة والتحم الفريقان فى عزم متزايد كلما اقتربت نهاية المباراة ؛ ولكن زاد العزم من الجانبين وظلت القوى متوزانة كأنها على صراط مستقيم ولهذا لم تصل المباراة الى نتيجة فلا فريق أنتصر ولا آخر إندحر ؛ ولكن فاز الفريقان في الحصول على نتيجة واحدة مشرفة .. هي رضى الجمهور ..

عقبالك « يا بدوى الجزيرة »

عبده عثمان أحمد وأبو بكر عبدالله عوض وأحمد محمد قائد

يبعثون بتهانيهم الحارة وتمنياتهم القلبية للاعب أبو بكر الوزان المعروف [بيدوى الجزيرة] بمناسبة خطوبتة المباركة على كريمة الفاضل أحمد القربى ويتمنون له حياة زوجية سعيدة ..

ويشترك في التهنئة الأستاذ عبدالجبار عوض الدفاع الفولاذى لفريق شباب الجزيرة ؛ وعبدالجبار عوض أحد لاعبينا الكبار الذين لا يستهان بهم وأحد أقطاب فريق الجزيرة الذين شهد لهم الميدان بالمواقف المشرفة والصبر والثبات وتقبل الهزيمة بروح رياضية عالية ..

وعقبالك « يا بدوي الجزيرة »

الشباب الرياضى يفوز

يفوز بكأس أمانة الميناء

تبارى عصر الثلاثاء الماضى على كأس فضى فى ميدان الهلال بالتواهى فريق الشباب الرياضى ضد فريق أمانة الميناء ؛ وقد انتهت المباراة بفوز الشباب بثلاثة أهداف ضد هدف وحد لصالح فريق الميناء ..

بسرعة

الشيخ شخبوط ملك ابوظبى وملك أضخم ثروه بترولية اكتشفت بعد الكويت لاتستطيع الدولة هناك ان تصرف خمسة شلن بدون أمره ومن غير توقيعه الشخصى على الأمر ..

كان الى العام الماضى يحمل ثروته في صندوق يضعه تحت سريره حيثما رحل حتى فى لندن . هذا العام فقط اقتنع بفكرة وضعها فى البنوك ..

فاروق لقمان

غريبة

قصة سيزيف البطل اليونانى الذى حكمت عليه الآلهة بالعذاب ظهرت فى الصفحة الرياضية لفتاة الجزيرة يوم الاحد الماضي

كانت الصفحة تحمل عرضاً رائعاً عن المباراة النهائية لكأس بردجستون بين شباب التواهي وشباب القطيعى ..

وقد صور الكاتب شباب التواهى بالبطل اليونانى سيزيف نظراً لوقوف الآلهة ضده وفى وجهه ..

بقى ان تعرف أن قصة سيزيف نفسها ظهرت فى اليوم التالى على صفحات مجلة الجيل الجديد المصرية التى تصدرعن دار أخبار اليوم ويرأس تحريرها الكاتب الوجودى المعروف أنيس منصور ..

ولمعلوميتك فان صفحة فتاة الجزيرة تظهر يوم الأحد ومجلة الجيل تصدر كل يوم اثنين .. مجرد إتفاق غريب فى ظهور القصة فى يومين متتاليين ..

رياضيات قصيرة

⁂ علمنا ان اللاعب أحمد عبدالكريم عطا مهاجم فريق الاتحاد سينضم إلى فريق شباب الجزيرة ..

⁂ تبارى يوم الجمعة الفائتة فريق شباب التواهي ضد فريق الشبيبة المتحدة فى دورة كأس البنك العربى وقد فاز فريق شباب التواهى بهدفين مقابل لا شيء ..

⁂ يتقابل عصراليوم ـ الأحد ـ في الملعب البلدى فريقا الاحرار وشباب القطيعى فى دورة كأس البنك العربى ..

ثلاث فرق تتنافس للصعود للدرجة الأولى

تتنافس ثلاث فرق من الدرجة الأولى ب للصعود الى الدرجة الأولى وهم اتحاد لحج والنادى الأهلى الرياضي والهلال وتعتبر الثلاث الفرق المذكورة الفرق التى نالت أكبر الأرقام فى النقاط الا أنه كما تقرر ترقية فريقين فقط لضمهم الى الدرجة أصبح مؤكداً ترقية فريق الاتحاد اللحجى لأنه يفوق الهلال والأهلي بالأرقام فلم يبق إلا فريقاً واحداً مطلوب ترقيته ولا أدرى من سيساعد الحظ الهلال أم الأهلى .

* * * *

المدرسة المتوسطة تهزم الاحرار

هزم فريق الخريجين للمدرسة المتوسطة فريق الأحرار فى مباراة ودية على كأس فضي قدمه الأستاذ حامد خليفة عصر يوم الخميس على ملعب المدرج البلدى هزم فريق الخريجين فريق الأحرار بهدفين مقابل هدف وفريق الخريجين يقوم بتدريبه الأستاذ مبارك فضل الله المدرب السودانى وهم فى سن لازال تحت التدريب وقد تفوق فريق الخريجين بلعبه نظراً لأصول اللعب الذى كان يقوم به لعباً وفناً ..

اقرأ

كل يوم جمعة وأحد

« اخبار الرياضة »

إعلان

أمانة ميناء عدن

مكتب كبير المهندسين

عرض

بناء قاعة شعبية فى المعلا

مطلوب عروض من مقاولين معترف بهم من درجة ألف وباء وجيم لبناء قاعة شعبية فى المعلا ..

من الممكن الحصول على وثائق العقود ودراسة رسوم البناية خلال أوقات العمل العادية فى مكتب كبير المهندسين أمانة ميناء عدن بعد إظهار استلام لمبلغ ٢٠ شلن فقط بعد دفع ذلك المبلغ لكبير المحاسبين ؛ المكتب الرئيس أمانة ميناء عدن .

يجب إرسال وثائق العقود والعروض مباشرة إلى كبير المهندسين أمانة ميناء عدن بعد كتابة « عرض لبناء قاعة شعبية فى المعلا » على المظروف ويجب أن تصل العروض في ميعاد لا يتعدى الساعة الثانية عشرة من ظهر ١٩ يونيو ١٩٦٣ ..

يجب دفع مبلغ ٢٠٠٠ شلن فقط كمبلغ إثبات جدية المتقدم لكبير المحاسبين المكتب الرئيسى أمانة ميناء عدن ويجب إرسال ورقه إستلام بهذا المبلغ مع عرض البناء ..

وسيصادر هذا المبلغ إذا فشل المقاول أو رفض تنفيذ عرض بعد قبول العمل ..

وتحتفظ أمانة الميناء بحق رفض أي عرض أو حق أقل العروض مطالباً ..