«اخبار الرياضة»
(ص ٢)

اليمن غنية بالبترول
السلال يأمر ببدء التنقيب

«نحن من العالم»
(ص ٤)

١ جمادى الأولى
١٣٨٣
الخميس
١٩ سبتمبر
١٩٦٣
العدد ٢٣٤٢

فتاة الجزيرة

Thursday September 19 1963

1 Jomad Awal
1383
Reg.
G P O
ADEN

الثمن
٢٠ سنت

خبر اليوم

قطع الاتحاد الجديد في مالايسيا الذي كونته بريطانيا يوم الاثنين الماضي العلاقات الدبلوماسية مع إندونيسيا والفليبين وقد هاجم المتظاهرون مبنى السفارة الاندونيسية واحرقوها ..

خبر بكرة

تعقد الجلسة الثامنة عشر للمجلس العام للامم المتحدة فى جو يملؤه الأمل البسام فى إحراز السلام العالمي بعد تحقيق إيقاف التجارب النووية ..

* * * *

الدينار والدرهم يصل عدن هذا العام ولكن مشروع البنك يوضع على الرف

أعلن وزير مالية الإتحاد انه قد تعاقد مع مسبك بريطانى على إنتاج العمله الإتحادية الجديدة النقدية ومع مطابع أخري لطباعة الأوراق المالية الخاصة بالعملة ..

وذكر الوزير فى خطاب الميزانية الذى قرأه على المجلس الإتحادى انه يأمل ان تصل النقود والأوراق المالية إلى عدن فى بداية العام القادم ..

وذكر ان العزم قد استقر على تقسيم العملة إلى دينار ودرهم وفلس على ان يكون الدينار مساوى للجنيه الاسترليني ويتكون من ألف فلس أو عشرين درهماً وهذا يعنى ان الدينار يساوي عشرين شلناً والدرهم يساوى شلناً والفلس يساوى سنتين من السنوت المعروفة حالياً ..

ويرى القارىء جدولاً تفصيلياً للعملة الجديدة مع هذا الكلام ..

واستطرد السيد الوزير إلى القول ان الجنيه الاسترليني سيغطي العملة الإتحادية فى أنحاء العالم حيث سيقبل الدينار الإتحادى في كل أنحاء العالم ..

وفى معرض الحديث عن انشاء مصرف مركزي للاتحاد قال الوزير ان حكومته أرتأت ان تمهد السبل إلى ذلك بتكوين ما أسماه سلطة العملة للجنوب العربى وهى التي ستتولى إصدار العملة والإشراف عليها وسيخول لهذه السلطة واجبات القيام ببعض النشاط المركزى حتى يأتى اليوم الذى يتأهل فيه أبناء الجنوب العربى ويكتسبوا تجارب مصرفية كافية ..

وفى ذلك الحين سيمكن للسلطة ان تتحول إلى مصرف مركزى كامل ..

وبالنظر إلى ذلك الهدف قررت الحكومة ارسال عدد من الشباب إلى شرق أفريقيا لدراسة الشئون المالية والمصرفية ..

العملة الجديدة

دينار	درهم	فلس	شلن	سنت
واحد	٢٠	١٠٠٠	٢٠	٢٠٠٠

ينتظر ان تدخل العملة الجديدة فى بداية العام الجديد

من انحاء العالم

☆ إجتمع عدد من المندوبين العرب والسيد عبدالخالق حسونة الأمين العام للجامعة العربية فى فندق فى القاهرة فى محاولة ودية للاتفاق والتوفيق بين العراق والأردن بشأن إقترا- العراق بتكوين كيان فلسطيني ومعارضة الاردن الشديدة له.

☆ لا تزال الصين الشيوعية تكيل التهم جزافاً للاتحاد السوفياتى بإثارة الرأى العالمى والشيوعى ضد الصين ..

☆ يصل غداً إلى لندن الملك حسين ملك الأردن في زيارة خاصة يعتقد أنها لأخيه وأهل زوجته منى وذلك بعد زيارته للمسيو دى جول رئيس جمهورية فرنسا

☆ صرح البروفسور هندرسن وهو كبير علماء جامعة فسك الإقتصاديين فى أمريكا بأن التفرقة العنصرية تكلف الولايات المتحدة حوالى ٢٠٠٠ مليون جنيه سنوياً في الدخل القومى لان البيض يرفضون خدمات السود فى المجالات الإقتصادية ..

بالمفتوح

كتب أحد قرائنا مقالاً ظريفاً وجهه إلى المجلس البلدى لعدن تحت إمضاء «بقرة طفشانة» وعسى أن يكون أعضاء المجلس الموقر قد قرأوه لأنه ؛ أي المقال؛ بالرغم من ظرفه وروح النكتة التى تتخلله لا يخلو من ألم بين السطور .. كان لمشروع نقل الماشية والأبقار من قارعة الطريق إلى الحسوة ضجة وضجيج فى المجلس البلدى ولسكن ما كاد الحبر يجف على الورق حتى كان المشروع قد إستقر فى سلة مهملات المجلس البلدى وازدادت الحالة سوء .. حتى البقر طفشوا يا بلدية .!

السلال يعلن البدء للبحث عن البترول

أعلن المشير عبدالله السلال ان الجنوب العربى لا بد ان يتحرر حسب إرادة الشعب اليمنى فيه ومهما طال الزمن أو قصر فلا بد ان ينال الشعب حريته ..

وفي حديث أجراه المشير السلال مع إذاعة صوت العرب قال ان الثورة ستقدم عدة مشروعات للجمهورية العربية اليمنية بمناسبة العيد الأول للثورة ـ مدارس ؛ مستشفيات ؛ طرق ومدن جديدة ..

وأشار إلى نجاح الثورة فى تنظيم أول ميزانية فى تاريخ اليمن وحصر الإيرادات وتحديد المصروفات .

واستطرد الرئيس عبدالله السلال قائلاً : ان اليمن غنية بمعادنها وان الحكومة تعمل لاستجلاب الخبراء الأجانب للبحث عن البترول فى اليمن بعد ان تأكد وجوده بكميات تجارية فى التربة اليمنية ..

وتحدث عن دور الجمهورية العربية المتحدة فى مساندة ثورة اليمن وقال لو لاها لأغتالت الرجعية الثورة اليمنية وأطاحت بها ..

جيش الاتحاد يكلف نصف ميزانية الحكومة
اكبر نسبة للدفاع في العالم اجمع

صرح وزير مالية إتحاد الجنوب العربى ان ميزانية الدفاع والأمن الداخلى فى الإتحاد تستنزف أكثر من أربعين فى المئة من مالية الحكومة كلها ..

وذكر السيد عمر شهاب فى خطابه الأمامي الذى ألقاه فى المجلس الإتحادى ان حكومة الإتحاد تنفق على الدفاع نسبياً أكثر من أى دولة أخرى باستثناء حكومة الولايات المتحدة التي تنفق خمسين فى المئة من ماليتها فى شئون الدفاع .. وشرح الوزير هذه الظاهرة الغريبة بالإشارة إلى المسئولية الكبيرة التى تتحملها القوات الإتحادية فى سبيل الدفاع عن وطنها وصيانة الأمن الداخلى فيه .. ولكنه يأمل ان ينجلى الموقف ليتمكن الإتحاد من تحويل هذه الثروة من الدفاع إلى مشاريع الإنماء والتطوير التى تفتقر اليها البلاد ..

الكويت وسوريا
تؤسسان العلاقات الدبلوماسية

صرح وزير خارجية الكويت الأمير صباح أحمد جابر الصباح فى دمشق يوم السبت الماضى أن الكويت وسوريا سوف تؤسسان علاقات دبلوماسية فى أسرع وقت ممكن .. وكان الوزير قد وصل إلى دمشق مع وفد مكون من ٥ اعضاء فى زيارة رسمية ليومين وسوف تتعاون الدولتان العربيتان الشقيقة فى الأمور السياسية والمالية والإقتصادية والثقافية كما سوف تستلف سوريا ١٥ مليون جنيه إسترليني من الكويت لتمويل المشاريع العمرانية والتطويرية في سوريا ..

حقيقة أغرب من الخيال

وجد الطالب كولين ماك كوبن وعمره (١١ سنة) صعوبة فى اقناع والده باعطائه مالاً لصرفه فى عطلة فى مصيف فى جنوب بريطانيا وفى خلال نزهته فى المصيف استلم برقية تهنئة بميراث ٢ مليون ونصف المليون من الشلنات عن عمته العانسة والتى توفيت قبل سنة بقى ان تعرف ان كولين يجب ان يعيش ١٤ سنة قبل ان يمس شلناً واحداً من الأرث ..

☆ الاسماعيلي «يدرزن» منتخب عدن المحلي

☆ لا مناص من القول أن منتخبنا كان ضعيفاً

☆ لو لعب منتخب الجمعة لما حصل هذا «الشمات»

بقلم :

• محمد عبدالله فارع •

كان الجمهور يتوقع مباراة نادرة من نوعها وأروع مستوى من مباراة الجمعة البديعة ولم يكن

الشك بداخل الكثيرين فى أن منتخبنا الذي لعب يوم الجمعة سوف يرد الصاع صاعين للاسماعيلي فى يوم الأحد فقد كانت النفوس واثقة أن المنتخب سوف يتعادل مع الاسماعيلي على أقل افتراض .. هذا لو لعب منتخب الجمعة ..

ولكن منتخب الجمعة لم يلعب الأحد الماضى ..

ابتدأت المباراة ؛ ويا ليتها ما أبتدأت ؛ فى تمام الرابعة والنصف ولم تكد عشر دقائق تمضى من عمرها حتى سجل رضا الهدف الاول بتمريرة من أميرو .. وبعد دقيقتين من هذا الهدف سجل شحته الهدف الثانى بعد ان تخطى الدفاع بسهولة وأنفرد بالجبل ..

وهنا أستبدل الجبل بنديم حزام ..

لم يقف الاسماعيلي هنا بل زاد نشاطه حماساً وهجومه عنفاً وضراوة وإذا بشحته يراوغ الدفاع مرة أخرى ويسجل الهدف الثالث كل هذا كان فى حوالي ربع ساعة .. مرت كالحلم .. بل كالكابوس المفزع .. بسرعة مذهلة أدهشت منتخبنا المسكين فتصنم من الصدمات المتوالية ..

هنا نزل عباد بدلاً من ناصر الماس وبدأ لاعبونا يفيقون من الذهول الذى سطا عليهم وهبوا فى شبه محاولة للهجوم ولكن خط هجومنا كان غير منظم .. وبالرغم من هذا الاضطراب الملحوظ سجل سالم الزغير هدفاً رائعاً بضربة قوية محكمة ..

أنتعش منتخبنا قليلاً بعد تسجيل هذا الهدف وحاولوا الاستمرار في هجومهم ولكن إفتقادهم الى المعرفة المطلوبة فى تسديد الكرة على مرمى الخصم أضاع عليهم أهدافاً عديدة محققة ..

واستهان الاسماعيلي بمنتخبنا فطار ذلك الجبار الرهيب شحته كالطير مشتاقاً إلى عشه ولم ينثن حتى أسكنها وادعة فى شبكتنا ..

وقبل نهاية الشوط الأول بثوان خرج سالم الزغير خرجة ممتازه بالكرة وأنفرد بعبد الستار حارس مرمى الاسماعيلي ولكن الكرة مرت خارج المرمى ..

في الاستراحة دخل الاستاذ محمد علي لقمان المحامي رئيس تحرير صحيفتى « فتاة الجزيرة » و « أيدن كرونيل » وصاحب دار فتاة الجزيرة للطباعة والنشر وحيا مصافحاً لاعبينا ولاعبي الاسماعيلي الذى شكروه على إهتمامه البالغ بالرياضة فى عدن وقال له السيد السقا اللاعب الدولي أنه بامثال جهود فتاة الجزيرة الرائعة فحتماً سوف يرتفع المستوى الرياضى عامة في عدن ؛ كما شكر لاعبو المنتخب الاستاذ لقمان على كلمة « فتاة الجزيرة» فى عدد الأحد الماضى والتي فيها حيا الاستاذ لقمان بطولة منتخبنا فى مباراة الجمعة وشجعهم على المزيد من الاحتمال والتضحية بذات النفس فى سبيل عدن ..

وعاد الفريقان مجددين إلى الملعب بمشاعر متناقضة .. الاسماعيلي نشوان بخمرة النصر وواثق باعتداد من نتيجة المباراة ومنتخبنا قد داخله اليأس من النجاح أو التعادل ولكن بروح رياضية رائعة أبت أن تلقى السلاح بالرغم من الهزائم المتكررة ..

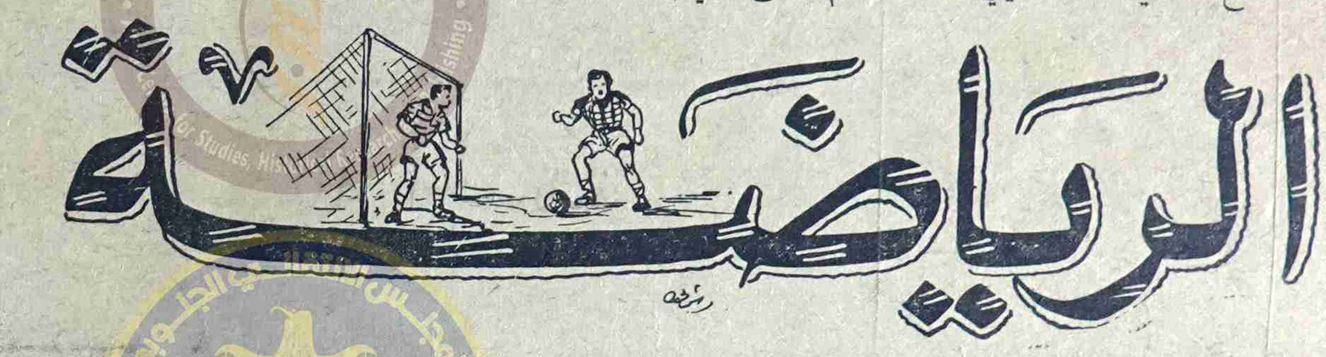

رضا يقبض على الكرة ويشوطها شوطة طويلة من مسافة بعيدة وبالرغم من إحتكار نديم حزام لها فقد مرقت منه وأستقرت في هدفنا مسجلة الهدف الخامس ..

وتبعه شحته فكاد يسجل هدفاً لولا أن الكرة طاشت قاب قوسين أو أدنى من جانب المرمى ..

وبعد قليل غادر ميمى درويش الملعب وتبعه شحته بعد عشر دقائق وهما في حالة تعب ..

وأظهر رضا أنه لم يتأثر من غياب ساعده الايمن وصنوه الذى لايفترق عنه فقد حاول عدة مرات أن يصيب المرمى ولكن الكرة كانت ترتد دائماً بالعارضة ..

وأثناء هجوم خاطف على مرمانا إصطدم أميرو جناح الاسماعيلي بقوة مع نديم حزام فاصيب وخرج من الميدان حيث كان الدكتور شوقي عوض الله فى إنتظاره لاسعافه ..

وبالرغم من إهمال الجمهور تشجيع لاعبينا فقد بذل لاعبونا الصعيدى وسالم الزغير وعباد احمد مجهودات مشكورة لاصابة مرمى الاسماعيلي ..

وعاد أميرو مرة أخرى بعد التأكد من أنه لم يصاب إصابة توقفه عن اللعب ..

وسجل السيد طرخان لاعب الاسماعيلي الهدف السادس والاخير على مرمانا بعد تمريرة رائعة من فكري راجح من أشبال الاسماعيلي

* السيد السقا كان أعظم من رائع كان داينمو الفريق ومحركه الاول توزيعه بديع دفاعه مستميت إنسجامه مع زملائه كامل .. الكل كان السيد السقا ممتاز جداً لاعب دولي بصحيح

* فكرى راجح برز في هذه المباراة وأجاد اللعب إجادة تامة فلفت الانظار إليه ..

* العريجة كان خشناً للغاية وقد أصاب اللاعب أميرو وأضطره إلى مغادرة الملعب محمولاً وقد أنذره

البقية فى ص ٢

أحسنت يا يسلم ..!

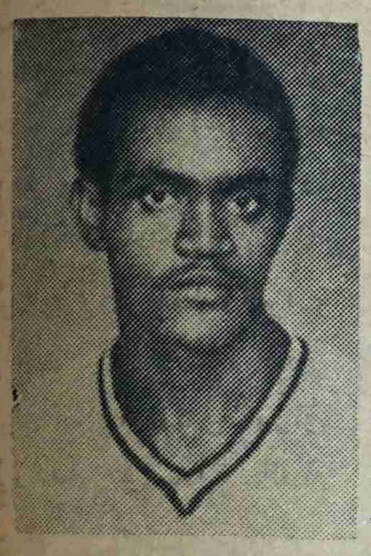

تحية اعجاب وتقدير الى يسلم صالح الذي كان نجم مباريات الاسماعيلي فقد أستطاع أن يضايق مهاجمى الاسماعيلي رضا وشحته بدفاعه المستميت الجبار وصفق الجمهور لفنه الجميل فى اللعب ..

أحسنت يا يسلم ..

شاهر علي سلام

على الهامش

* الحكم جلاب خان ورجلا الخط الحاجب وسعيد أغبري .

* مستوى الاسماعيلي كان في القمة وربما كان السبب أن اللاعبين إعتادوا على الحر والميدان وعلى طريقة لعبنا ..

للطلبة

(١) من هو أحسن حارس مرمى فى عدن ؟

(٢) من هو أقوى نادى رياضي فى عدن ؟

حارس :

نادى :

الاسم :

العنوان :

للطالبات

(١) من هو أحسن فنان عدنى ؟

(٢) من هى أحسن فنانة غير عدنية ؟

الفنان :

الفنانة :

الاسم

العنوان :

« بقية من ص ٢ »

الحكم وهتف الجمهور ضد العريجة .. لخشونته الظاهرة .. ونعتقد أن العريجة لم يتعمد اللعب بهذه الخشونة إنما رضه « ما كنش يصح ياعريجة »

* الجمهور أبكى منتخبنا بفتور تصفية وتشجيعه .. شجع الاسماعيلى وأهمل منتخبنا ..

* لاول مرة لعب معتوق خوبانى وعبد العزيز وعريجه وناصر الماس

الدكتور البيضانى يعود لوحده

سافر اليوم صباحاً عبدالرحمن البيضانى الى القاهرة لوحده بعد أن كان قد اعلن أن ٩٠ من مشائخ اليمن سيرافقونه اليها لمقابلة الرئيس جمال عبدالناصر

والبيضانى من مواليد القاهرة جاء عدن قبل شهر وفى جعبته مشروع إنشاء بنك وطنى وكان قد صرح انه لن يتدخل فى السياسة وان حكومة عدن اشترطت عليه فى دخول عدن عدم التدخل فى السياسة ..

ولكنه صرح أن مشائخ القسم الشافعى سيرافقونه ليعرضوا على الرئيس ناصر شكواهم ومناشدة الرئيس التدخل لضمان المساواة والعدالة فى اليمن الجديد ..

وأخيراً سافر لوحده !

سافر على طائرات « كرافيل » خطوط طيران الشرق الأوسط

سافر إلى لبنـــان
على حساب « الفتاة »

الإسم :
العنوان :

لم تكن معرفة
الزمن والوقت
« موضة » عندها
حتى اقتنت
ساعة « رولكس »

أمرصع بالجوهر ؛ أم جاذبى المظهر
أسلوب لبسها البهى
مطرز بالدرر
قد أحدثت حدثاً جديداً
عندما أخذت بجانبها النمر
سارت الى الشاطئ به
والليل يزهو مزدهر
وتأوه العشاق وانساقوا وراءها
لما يسالوا بالزمن
وهي تصفف شعرها الجثل الجميل
والوقت يمضي .....
لكنها لقيت رفيقاً عد ساعات الزمن
وارادها بالوقت أن تتقيد
اهدى لها « رولكس » أبدع ساعة
فرحت بها
سارت على منهاجها
اصلية فى صنعها
أبداً فـلا تتأخر
« رولكس » لا تتغير
جميـلة
جـذابة
تزهو على معصمها
وتقيدت بالوقت دوماً لاتريم
فى دقة فى الوقت فى أشغالها
فى دقة عند الغدا
تنظر الى معصمها
« رولكس » تبدو لامعة
فتبدلت نظرتها نحو الحياة
إذ كيف تحلو دون معرفة الزمن ؟
وتبسم المحبوب تقديراً لها
وأحبهـا
لما رآها فى اختبال
من أجله ترنو
بتدقيق الزمن

(رولكس)

شركة رولكس (بلاد العرب) المحدودة

بناية شارترد بنك ـ كريتر ، عدن

تلفونياً الادارة ٢٥٥٠ و٣٧٢٧ المنزل ٢٥٥١ تلغرافياً « رولكس » عدن

فليتذكر أبناؤنا في الجامعات حاجة وطنهم اليهم

أبناء عدن وأبناء إتحاد الجنوب وأبناء اليمن ؛ أو ابنـاء جنوب الجزيرة العربية ؛ بصورة عامـة ؛

يعدون بالمئات فى الجامعات والكليات والمدارس في الجمهورية العربيـة المتحدة وفى بريطانيـا وفى اوروبا

عـدن، وامارات الجنوب واليمن ؛ بحاجة ماسة ملحة اكثر مما يتصورون إذ أننا مقبلون على استقلال بـلادنا

بقلم :

محمد علي لقمان

وفي الولايات المتحدة ..

بعضهم أتم دراسته وعاد إلى عدن، ولم يبق فيها طويـلاً قبل أن يغادر عـدن إلى حيث كان للتوسع في دراساته دون اهتمام بمستقبل بلاده وبعضهم طالت غيبته ولم يكمل دروسه وهم بصورة عامـة يفتقدون الناصح الأمين ليذكرهم بمسئولياتهم الجسام نحو بلادهم ووطنهم وأهلهم

ولست أدرى شيئاً عن منظمات طلابية فى أى من تلك الربوع تعنى بشؤون الطلبـة وتعمل لأرشادهم وتوجيههم وتوثيق عـلاقاتهم ببلادهم وتـذكيرهم بمسئولياتهم ونصيحتهم بالتمسك بصفات الاخلاص والتفانى فى دروسهم والاستعداد للعودة الى بلادهم للعمل فيها لانها بحاجة اليهم ؛

وعلى تطور كبير فى جنوب الجزيرة كلها وكل هـذا التطور الزراعى والسياسي والاقتصادي والعمرانى والاجتماعى والثقـافى يحتاج لنموه المطرد الناجح الى الرجال الأكفياء

ان بلادنا تمر بمرحلة دقيقة فى تاريخها إذ أنه على أساس نجاح هذه المرحلة تقوم عملية الأنشاء القـادم الذى يحتاج الى العقول المفكرة والذكاء والعلم والفهم والاخـلاص والتفانى والصدق والوطنية ..

من الضرورى لذلـك أن يكرس جميع طلبة هـذا الجنوب أنفسهم للمستقبل الباسم ..

وإنه من المؤسف حقاً أن يشتغل كثير من الطلبـة بشؤون حزبية لا طـائل من ورائها فاننا كلنا يجب أن نعمل لغاية واحـدة ووحدة عربية ؛ لنتغلب على التفرقة والأنقسام والطائفية المقيتة ودفن الماضي باحقـاده والعمل المشترك المضامن ..

إننا نسعى لوحـدة نيابيـة دمقراطية ولن تتم الا إذا كان ابناؤنا الخريجون من الجامعات على استعداد للعمل بكل اخـلاص إلى جانبنا وتأييـد المشروع النيابى فى جنـوب الجزيرة يعـترف بأن الشعب هو مصدر السلطات ..

إنني أنادى أبناءنا فى الخارج أن يعملوا على التفـانى فى سبيل النجاح فى دروسهم والعودة الى حقل النشاط الوطنى ..

تهاني

* يهنىء كل من السادة المحترمين عبدالقادر حسين محمد فضل وحسن حسين محمد فضل وسعيـد حسين محمد فضل وجماعة المكتبة الفضلية صديقهم الفاضل حسين محمد فضل بمناسبـة ارتزاقه ولداً اسماه « عيدروس » ويرجون جميعاً لهذا المولود الجديد عمراً مديداً ومستقبلاً زاهراً والف مبروك يا ابا عيدروس ..

* رقى الفنان عازف العود حامد محمود مرشد من درجة مساعـد مفتش إلى درجـة مفتش بوليس وتتقدم فرقة حسن فقيه الموسيقية والفنانة فتحية الصغيرة وآل محمد فقيه وجعفر محمد علي بهرى وشلته بالتهنئة الحارة للمفتش الفنان ومزيداً من الترقيات ..

بسرعة

عنـدما أعلن ديل كارنيجى الأمريكى انه يسعى لتأليف كتاب عن كيف تكسب الأصدقاء وتؤثر على النـاس سخر الناس وقالوا انه لا توجد قواعد ثابتة لكسب الناس والأصدقاء . ولكنه الف الكتاب وباع ملايين النسخ منه من أول طبعة . اعيد طبع الكتـاب بمختلف اللغات عدة مرات . أخيراً فتح مدرسة لتعليم أصول كسب الأصدقاء . وبعـد نجاحها فتح لها فروعاً فى أنحاء العالم . فاروق لقمان

فتاة الجزيرة

تأسست سنة ١٩٤٠م

رئيس تحريرها، محمد علي لقمان المحامي

الاشتراك

فى الداخل : ٦٠ شلنا

فى الخارج : ٨٠ شلنا

الثمن ٢٠ سنت إفريقي

الادارة : طريق الاسبلانيد - عدن

حقوق النقل والاقتباس والترجمة محفوظة لدار فتاة الجزيرة

ص . ب . رقم ٤٣٥ عدن

الهاتف للادارة : ٣٦٢١

الهاتف للمنزل : ٣٥٠٠

طبعت بمطابع فتاة الجزيرة

غرامة ٧٥ شلن للتغوط في الطريق

اعلنت وزارة الارشاد القومى والإعلان ان شخصاً من البريقـة قد دفع غرامة قـدرها ٧٥ شلناً لمزوالته التغوط فى محل عام ..

وقد أدين المتهم تحت قانون رقم ٦١ من قوانين سلطة الضواحى

وطلبت الوزارة من جميـع الصحف ان تنشر هذه القضية لفائدة الرأى العام لفائدة العديـد من النـاس الذين يعمـلون عمـلاً كهذا ..

وأضاف بـلاغ الوزارة ان انتشار الذباب يحتم صرف مبالـغ وأوقات ادارة التنظيف فى تصفية مخلفات أناس لامسئولية لديهم . ولن تتردد الوزارة مطلقاً في تقديم كل من يزاول هذا العمل الى المحاكمة ..

أهلا وسهلا

عاد الى عدن بعافية وخير السيد محمد رشيد صاحب صالون « رشيد » للتجميل للسيدات والرجال وقـد نجا من حادث سيارة صدمته وهو على فرس فى الهند

اقرأ اخبار الرياضة

كل يوم أربعاء وجمعة واحد

A. BESSE & CO. (ADEN) Ltd.

ترحب شركة أه بس . (عدن) المحدودة بطلبات من متقدمين للوظائف التالية : -

١) كتبة حسابات .

٢) كتبة ملاحة .

٣) كتبة عموميين وضاربى على الآلة الـكاتبة ..

يجب على المتقدمين ان يكونوا من مواليد عدن ويجب أن تكون لديهم خبرة سنتين ..

يجب ان تعنون الطلبات الى مدير التوظيف .

شركة اه بس . (عدن) المحدودة

شارع العيدروس كريتر ؛ عدن

تجدد الغدد واستعادة النشاط بدون عملية

ان كنت تشعر بشيخوخة مبكرة وتشكو ضعف الاعصاب وخمود الذهن وضعف الجسم فانا نبشرك بانه ظهر اكتشاف طبي امريكي جديد يجدد لك شبابك وحيويتك ونشاطك اسرع من عملية الغدد وهو علاج منزلي بسيط على هيئة اقراص سهلة التناول لذيذة الطعم لاينجم عنها اى ضرر بل هي انجح ما اقر به العلم لتجديد الحيوية والقوة وهي تؤثر مباشرة على الغدد والاعصاب الحيوية وتعمل على ايجاد دم جديد نقي وتأثيرها سريع جدا لدرجة انك تشعر بقوة ونشاط فى زمن بسيط ونظرا لانه يؤثر تأثيرا طبيعيا على الغدد والاعصاب فان قواك العقلية وذاكرتك ونظرك كثيرا ما يكون تقدمها مدهشا وهذا الاكتشاف الجديد المدهش المجدد للغدد والنشاط المسمى « ڤايتابس » مضمون الفائدة فقد جرب وتأكد الكثيرون فى امريكا من جزيل فائدته ونستطيع ان نحظى به الآن فى جميع الاجزاخانات فاطلب اليوم « ڤايتابس » من صيدليتك وجربه تلمس تقدما مدهشا . تناول الزجاجة كلها فى غاية أيام ونضمن لك انه سيجعلك حتما ممتلئا حيوية ونشاطا وسيشعرك انك اصغر سنا فان لم تلمس هذه الفائدة فارجع الزجاجة فارغة واسترد نقودك وهناك زجاجات خاصة بحجم مضاعف تحتوى على ٤٨ قرصا من « ڤايتابس » تكلفك قليلا والضمان يحميك .

ڤايتابس Vi-Tabs

يعيد اليك رجولتك وحيويتك

DUTCH BABY MILK

الاطفال

يفضلون لبن دتش بيبي للتغذية

ربات البيوت

يفضلن لبن دتش بيبي

أرباب الفنادق

يستعملون لبن دتش بيبي

كل بلاد ؛ كل مكان - كل الشعوب

ينتفعون بلبن دتش بيبي

استعملوا لبن دتش بيبي - لبن دتش بيبي

ذي مين تريدنج كمبنى (عدن) ليمتد

تلفون ٣٦٤٨