* صوت اليمن
* القصة
(راجع)
(ص ٢ و ٤)

محاولة إعتداء على إمرأة في الليل البهيم تبوء بالفشل

الرياضة
- أخبار متفرقة -
(راجع)
(ص ٣)

٦ جمادى الثانى
١٣٨٣
الخميس
٢٤ اكتوبر
١٩٦٣
العدد ٢٣٧٣

فتاة الجزيرة

Thursday October 24, 1963

6 Jomad Thani
1383
Regd.
at G.P.O.
ADEN

الثمن
٢٠ سنت

خبر اليوم

طلبت الجمهورية العربية المتحدة من المملكة المغربية اطلاق سراح الضباط المصريين الخمسة الذين اسروا مع ضباط جزائريين آخرين عندما ارغمت طائرة هيلو كوبتر جزائرية على الهبوط فى الأراضي المغربية ..

خبر بكرة

يغادر وزير الدفاع البريطانى المستر ثورنيكروفت عدن يوم غد الجمعة بعد ان قام بزيارة لعدن تفقد خلالها القاعدة البريطانية هنا واجتمع بالمندوب السامى والوزراء الإتحاد ..

☆☆ ☆☆ ☆☆

بالمفتوح

نسمع من إذاعة الجنوب العربى بين الحين والآخر تعليقاً يكتبه « صحفى عدنى » .. ويتحدث الصحفى المزعوم الذى يكتفى بكتابة التعليق دون قراءته عن احد المواضيع .. ويبدو انه يفضل الحديث عن العلاقات العمالية . ونمضي فى الإستماع إلى التعليق ثم نكتشف بعد عدة دقائق ان « الصحفى العدنى » متضلع جداً فى اللغة الانجليزية حتى انه يفضل ان يكتب تعليقاته بهذه اللغة ثم تترجم إلى العربية ليسمعها الجمهور .. بمعنى آخر يتضح لنا بما لا يقبل الشك ان التعليق كتب بالانجليزية وترجم إلى اللغة العربية ..

ويتساءل المواطنون من هو « الصحفى العدنى » ثم انهم يمرون فى مخيلتهم بدور الصحفي العدنى فى عدن وتبدأ تخميناتهم ومعها تبدأ أصابع الاتهام تشير إلى الصحفيين .. لماذا يجبن هذا « الصحفي العدنى » المزعوم عن ذكر اسمه حتى يعرف أفراد الشعب جميعاً انه فلان دون غيره ؟ لماذا لا يتبع مايقوله الشاعر :

قف دون رأيك
فى الحياة مجاهدا
ان الحياة
عقيدة وجهاد

إن إذاعات العالم كله تذكر اسم كاتب التعليق .. لان فى التعليق رأى .. ولا عيب فى ابداء الرأى ولا داعى للتخفي والإساءة إلى الآخرين ..

قبل منتصف الليل

☆ يخطف إمرأة ويهرب بها الى كهوف فقم
☆ جماعة من العدنيين ينقذونها من اعتداء سائق سيارة

بينما كان أحد العدنيين يسوق سيارته مع جماعة من أصدقائه ؛ فى طريقه إلى فقم ذات ليلة فى الأسبوع الجارى سمع صراخاً صادراً من كهف بعيد فى أحد الجبال المظلمة فى وادى فقم بين الجبلين ..

وسمع أصدقاؤه الصرخة ولكنهم ظنوها لحيوان أو لبعض الصيادين الذين يسكنون ويصطادون فى تلك النواحى فاستمروا فى السير نحو قرية فقم ؛ لكن الشيخ العدنى عاد وأوقف السيارة واقترح على أصدقائه ان يعودوا إلى مصدر الصوت للتأكد من سببه سيما وان الصراخ ظل يصل إلى مسامعهم خافتاً من بعيد ..

ووافق القوم على العودة فعادت السيارة أدراجها واقتربت من الصوت .. ووجه السائق أنوار السيارة القوية إلى مصدر الصرخة ورأوا مغارة رهيبة وإمرأة تجرى بسرعة نحو السيارة تصرخ وتستنجد .. ولما وصلت الإمرأة إلى السيارة طلبت النجدة من رجل وقف عارياً يتوارى داخل المغارة خزياً وعاراً .. وكانت ملابس الإمرأة ممزقة وحالتها تثير الرحمة والدماء الأبية تسيل من جسمها وقصت عليهم قصتها مع ذلك الرجل الذى ظنته سائق سيارة أجرة نقلها من الشيخ عثمان إلى البريقة مع أربعة ركاب آخرين ولما وصلت السيارة إلى محطة البترول في البريقة نزل الركاب ودفعوا أجرة السيارة للسائق .. همت الإمرأة بالنزول فعرض عليها السائق ان يوصلها إلى الحى الآهل بالسكان ويوفر عليها مشقة المشى إلى أهلها ..

ولكن بدلاً من ذلك داس على زر السرعة وأنطلق بالسيارة والإمرأة الأسيرة نحو كهف وادى فقم حيث حاول الإعتداء عليها بعيداً عن رقابة الناس .. وشمرت الإمرأة عن ساعديها والتحمت معه في معركة شرف نسى السائق ان يحسب حسابها عند مراودتها حتى قيضت لها عين الله الساهرة من أنقذها من مخالب هذا الرجل الدنىء الذى كاد ان يودي بشرفها وحياة جنين فى بطنها ينشد الحياة ..

وأوصل المنقذ العدنى الإمرأة إلى البريقة ولقن وزملاؤه ذلك الرجل الذى حاول الإعتداء على الإمرأة ؛ ومنع الحياة عن جنين ما زال ينشد الحياة ؛ درساً لن ينساه مدى الحياة ..

عيون فتاة الجزيرة وآذانها

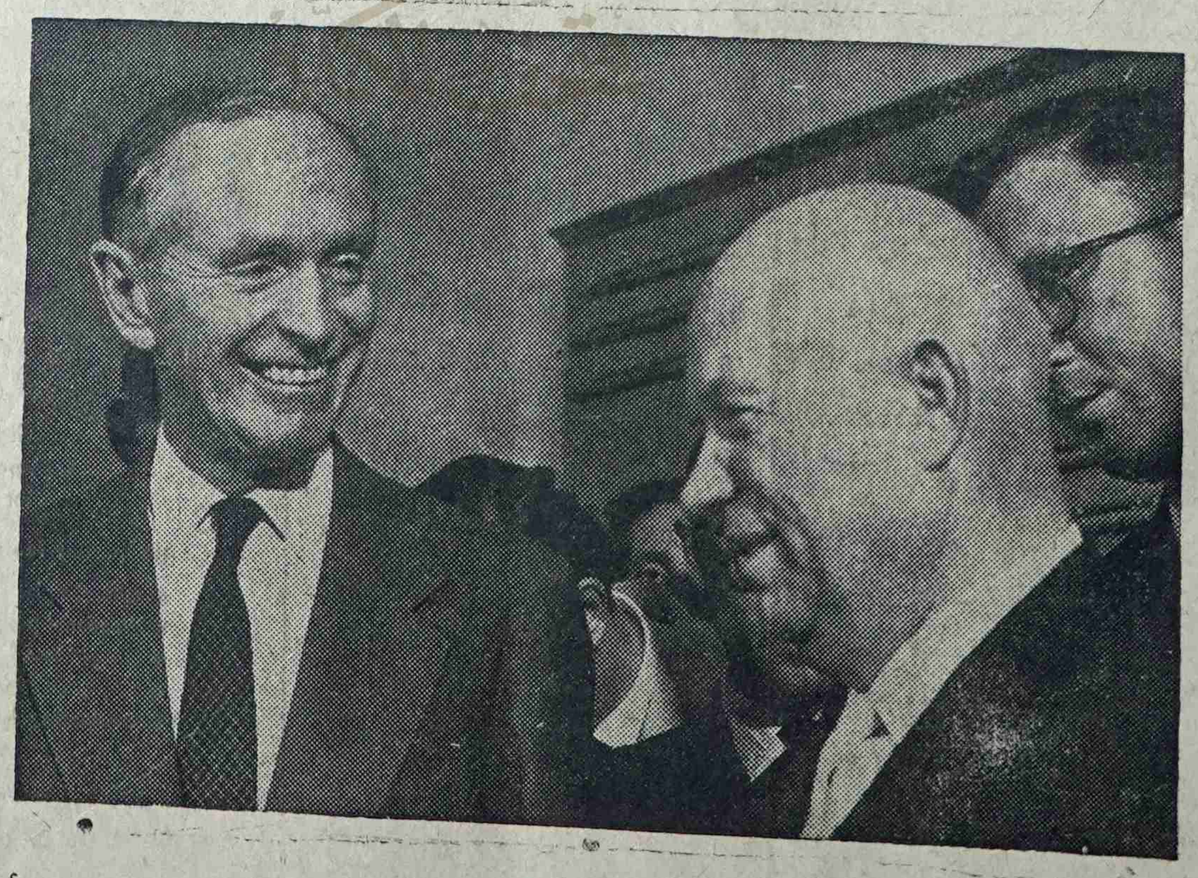

رئيس وزراء بريطانيا الجديد اللورد هيوم الذي اختير ليرأس الحكومة البريطانية خلفاً للمستر هارولد ماكملان ..

ويظهر فى الصورة اللورد هيوم يتحدث إلى المستر خروشوف رئيس وزراء الإتحاد السوفيتي ..

حقيقة أغرب من الخيال

أمر البوليس فى مصيف ساوثنهد فى شمال شرقى انجلترا بمنع كل الميداليات التى يكتب عليها « أنا مجنون لانني أحب الجنس » و« تعال معى إلى فراشى » وهذه الميداليات يلبسها الشباب خلال الصيف وقد جاء أمر المنع بعد قضية كرستين كيلر ..

إنتقام فاطمة ..!

بقلم :
● عبدالبارى علي قاسم ●

قرية صغيرة تتكون من عدة بيوت يسكنها بعض الفلاحين الذين مكثوا هناك ليكسبوا من خيرات أرضهم أما البقية منهم فقد تركوا أرضهم وعائلاتهم وهاجروا إلى مدن أخرى ليتجنبوا ظلم الحكام ؛ وفى تلك القرية يعيش فلاح مع أسرته التى تتكون من الاب « سعيد » والام وإبنتها فاطمة التى تبلغ من العمر الثالثة والعشرين كانت حياة تلك الاسره كلها خوف من حاكم القرية الذى لم يكتف بالزواج من اخريات وأراد أن يتزوج إبنتها « فاطمة » لانها كانت أجمل فتاة فى تلك القرية لم يقبل سعيد بان يزوج إبنته على ذلك الحاكم لان « فاطمة » قد خطبت « لاحمد » وهو إبن عمها ولان الحاكم له ثلاث زوجات وهو أكبر من الفتاة سناً ولكن الحاكم صمم على الزواج من « فاطمه » وأعطى مهلة «لسعيد » لكي يفكر وإذا رفض فسوف يزج به فى السجن ..

وفى البيت جلس الاب يفكر فيما سيعمله .. هل سيزوج إبنته على الحاكم ؟ أم يرفض وفى تلك الساعة وبينما هو فى تفكيره العميق سمع صوته على الباب وقد ظن أنه رسولاً أتى إليه من عند الحاكم ففتح الباب ولكنه بدلاً من أين يرى رسولاً رأى إبن أخيه خطيب « فاطمه » الذى كان يعمل فى خارج القرية ليكسب عيشه فرحب به وأدخله إلى البيت وجلس على الارض لاحظ أحمد عمه وهو يفكر ولم يكن كعادته عندما يجتمعان معاً فلم يستطع أحمد صبراً وبادر عمه بالسؤال قائلاً :-

هل هناك مايكدر صفو عمى لاقدر الله ؟ فحكى له عمه قصته مع حاكم القرية ومايريده منه وانه إلى الان لم يهتد إلى حل .. وفى ذلك الوقت طرأت على أحمد فكرة وهوأن يوافق الحاكم على تزويجه من فاطمه ولكن عندما تبلغ فاطمه الخامسة والعشرين وقبل العم منه هذه الفكرة وكانت الشمس فى ذلك الوقت تميل إلى الغروب فعاد أحمد إلى بيته فرحاً لانه وجد حلاً للمشكلة وفى صباح اليوم التالي ذهب « سعيد » إلى منزل الحاكم وطرق الباب فاذن له بالدخولى فبادره الحاكم بقوله .. أهلاً وسهلاً ياسعيد أرجو أن تكون وافقت فقال له نعم لقد وافقت على ذلك ولكن على شرط هو أن يكون الزواج بعد سنتين ففكر الحاكم قليلاً ثم قبل الشرط فعاد سعيد إلى بيته فى القرية ؛ وكان سعيد كل يوم يخرج للعمل فى مزرعته أما فاطمه فكانت تأخذ الماشية لترعاها وتجلب الحطب من الجبل وبعض الاحيان تساعد أباها وكان أحمد يمكث فى بيته أو يخرج ليساعد أباه فى المزرعة وفى العصر كان يأخذ بندقيته ويذهب إلى جبل قريب من قريته ليصطاد بعض الطيور أو الارانب البرية أما الحاكم فلم يستطع الصبر فدبر خطه لكى يتزوج فاطمه قبل ذلك الميعاد ..

وفى عصر يوم وبينما أحمد يمشى فى الطريق وهو حاملاً بندقيته ليذهب إلى الصيد سمع طلقاً نارياً وصرخة مدوية من إحدى المزارع القريبة من الطريق فاتجه ناحية الصوت مارآ بين الزرع حتى وصل إلى مزرعة عمه فلم تكد قدمه تصل أرض المزرعة حتى تسمر من شدة مارأى لقد رأى عمه ملقياً على الارض وهو مضرجاً بدمائه بعد أن أصابته رصاصة لايعلم من أين مصدرها ولكن الخوف بدأ يزول منه وتقدم نحو عمه يفحصه فوجده قد فارق الحياة فحمله عائداً الى القرية ليخبر أسرته وأهل القرية ثم خرج من المزرعة وبينما هو يمشى فى الطريق قابله أحد عساكر القرية فرأى على قميصه بقعة من الدم فسأله العسكري من أين أتى ؟ فرد أحمد بانه أتى من الصيد فقال له العسكرى ولكن من أين هذه البقعة الحمراء وأين الصيد ؟ فأرتبك أحمد ولم يستطع أن يرد باية كلمة فامسكه العسكرى وأخذه إلى حاكم القرية الذي أخذ فى إستجوابه ..

أما الحاكم فقد أتهم أحمد بانه هو القاتل ثم رماه فى السجن إلى أن يحل موعد تنفيذ حكم الاعدام فيه أما فاطمه فانها أنقطعت عن البكاء على والدها القتيل لانها رأت أن لافائدة منه ..

وكان الفلاحون يعيشون فى خوف أكبر بعدأن رأوا جثة سعيد وهو ميت موتة غير طبيعية ..

وبعد ثلاثة أشهر من مقتل سعيد أراد الحاكم أن يتزوج فاطمة ولكنها رفضت الزواج منه لان المدة لم تنته ولكنه أصر على إنه سيتزوجها وسيكون الحفل بعد ثمانية أيام .. ومرت الايام وفى اليوم الخامس كان الحاكم يتحدث مع أحد عساكر القرية فى منزله بان الخطة قد نجحت وإنه سيتزوج فاطمة ثم طلب العسكرى من الحاكم المبلغ الذى وعده به عندما ينتهى من قتل سعيد فاعطاه المبلغ وخرج .. ولكن احدى زوجات الحاكم سمعت الخبر فاخبرت فاطمة بان الذى قتل أباها هو أحد عساكر القرية وقد أمره الحاكم بذلك مقابل مبلغ من المال لكى ياخذها زوجه له فكتمت فاطمة السر ولم تخبر حتى أمها لكي تنتقم لابيها من هذا الحاكم الذى حول الامن في القرية إلى خوف وجعل أهل القرية يكرهون أحمد إعتقاداً منهم أنه هو القاتل وفى اليوم الذى قرر الحاكم منه الزواج أقيمت الحفلات وأخذت فاطمة إلى البيت الجديد ولكن فاطمه رفضت أن تعيش مع الحاكم إلا إذا أطلق سراح إبن عمها فلم يرض الحاكم ولكن الحاح فاطمة جعله يطلق سراحه من السجن ..

وفى صباح اليوم التالي قدمت فاطمه الفطور للحاكم وكانت قد وضعت فيه قليلاً من السم فى القهوة وبعدأن أكل وشرب عاد إلى غرفه وشعر بنوع من الالم ولكنه لم يبال به وكان هذا السم من النوع البطىء المفعول وكان الحاكم يشعر بالم بسيط بعد وجبات الاكل حتى فارق الحياة بعد خمسة أيام ..

وهكذا أنتقمت فاطمة لابيها وعادت إلى القرية عادت إلى بيتها وإلى أهلها بعد أن فارقتهم ؛ وبعد مرور شهرين تزوجها إبن عمها وأخبرته بقصتها وأنها السبب فى موت الحاكم وهكذا أنتقمت لابيها وللفلاحين فى القرية ..

عبدالبارى علي قاسم

اصلاح اللسان العربى

وصلت إلينا رسالة تحمل تصميماً لمجلة « اللسان العربى » التي تصدر عن جامعة الدول العربية ٢٢ شارع المرابطين ـ الرباط ..

وهذا مجلة طال أوان إنتظار صدورها ولسوف تكون حرزاً للغة العربية كما كان سيبويه لها بعد ظهور الاسلام لان طول الزمن وتطوره وتشوب اللغة العربية بالكلمات الاجنبية الدخيلة وإشتغال الناس بامور الدنيا المعقدة ؛ تجعل الحاجة ملحه لمثل هذه المجلة ..

وكان قد بدأ المجمع العلمى منذ سنوات خلت بتنسيق التعريب وإصلاح أغلاط الكتاب والصحفيين ولكن ذلك المجتمع إنفرط عقده

وإننا نرجو للمكتب الدائم لتنسيق التعريب كل توفيق فى العالم العربى ..

ونود لوأن هذا المكتب أهتم بترجمة بعض المعاجم العربية ؛ وإصلاح أخطاء الترجمة التى بين أيدى الناس وأهمها ترجمة القرآن الكريم ..

والحاجة داعية إلى إصلاح الاخطاء فى إستعمال الكلمة العربية

ولو أن مجلس التعريب أقدم على إخراج قاموس عربى حديث مثل المنجد لانتفع به طلاب اللغة العربية ..

أخبار من العوالق

جاءنا من مراسل خاص :-

١) ان انفجاراً مدوياً من قنبلة يدوية حدث فى بيت فى الصلبة بلاد آل دغار ..

٢) بينما كانت سيارة لأحد الرعية تسير فى طريق خورة ووجهتها نصاب العاصمة ضربت بالرصاص فقتل شخص وجرح اثنان بجروح خطيرة ..

٣) ضرب بالرصاص بيت صالح بن محمد أحد اعضاء لجنة الوصاية فى سلطنة العوالق العليا ..

٤) عسر بعير أى قطعت رجلاه

٥) حسفت جربه مزروعة ذرة صيف أى أن اناساً أقدموا على احراقها وقطعها ..

والحالة فى السلطنة حالة رعب لأنعدام الأمن .. وهذا رغم صلح الحكومة بين القبائل .. ومن الضرورى تفهم القضية كما يجب ..

سافر إلى لبنان
على حساب « الفتاة »
الإسم :
العنوان :

معامل آجفا
للتصوير
تقدم الفيلم الذى
يعطيك صوراً شفافاً
معده للعرض
مميزاته :
* الوان حمراء قانية
* الوان وظلال مدهشة
* الوان زرقاء حانيه
* مساحة جيده جداً للعرض
* تعريف بارز

Agfacolor
CT18
The film giving transparencies ready for projection
Its quality features:
● Brilliant reds
● Wonderful pastel shades
● Strong blues
● Very good exposure latitude
● Outstanding definition

الوكلاء الوحيدون :
سندرجي كاليداس وأولاده (عدن) المحدودة
شارع الهلال التواهى
تليفون رقم ٣٠٦٧

تجدد الغدد واستعادة النشاط بدون عملية

ان كنت تشعر بشيخوخة مبكرة وتشكو ضعف الاعصاب وخمود الذهن وضعف الجسم فانا نبشرك بانه ظهر اكتشاف طبى امريكى جديد يعيد لك شبابك وحيويتك ونشاطك اسرع من عملية الغدد وهو علاج منزلى بسيط على هيئة اقراص سهلة التناول لذيذة الطعم لايتجم عنها اى ضرر بل هى انجح ما اقربه العلم لتجديد الحيوية والقوة وهى تؤثر مباشرة على الغدد والاعصاب الحيوية وتعمل على ايجاد دم جديد نق وتأثيرها سريع جدا لدرجة انك تشعر بقوة ونشاط فى زمن بسيط ونظرا لانه يؤثر تأثيرا طبيعيا على الغدد والاعصاب فان فوائد العقلية وذاكرتك وقوة كثيرا ما يكون تقدمها مدهشا وهذا الاكتشاف الجديد المدهش المجدد للغدد والنشاط للجسم «فايتابس» مضمون الفائدة فقد جربه وباركه الكثيرون فى امريكا من جزيل فائدته ونستطيع ان نحظى به الآن فى جميع الاجزاخانات فاطلبه اليوم «فايتابس» من صيدليتك وجربه بنفسك تقدما مدهشا . تناول الزجاجة كلها فى غاية ايام وتضمن لك انه سيجعلك حتما حيويا ونشاطا وسيشعرك انك اصغر سنا فان لم تلمس منه الفائدة فارجع الزجاجة فارغة واسترد نقودك وهناك زجاجات خاصة بحجم مضاعف تحتوى على ٤٨ قرصا من «فايتابس» تكلفك قليلا والضمان يحميك

فايتابس
Vi-Tabs
يعيد اليك رجولتك وحيويتك

الرياضة

انصفوا هـــذا الفريـــق

فريق النجم الأفريقى فريـــق كبير وقديم ذاع صيته وكان في يوم من الأيام أقوى فريق فى عدن وفى الأونه الأخيرة لم نعـد نشاهد هذا الفريق ولم نقرأ فى الصحف عنه وعن نشاطه وهل هو قـــد فارق الحياة أم أنه لازال موجوداً والحقيقه إننى قرأت العدد الخاص والذى أصدرته صحيفة فتاة الجزيرة أو بالأصح صحيفة الرياضيين هذه الصحيفة الوحيدة في عـــدن المهتمه بالرياضيين . لقد قرأت تاريخ نادى النجم الأفريقى فوجـدتـــه تاريخ حافل بالأنتصارات لهـذا الفريق ووجدت أن نادى النجم الافريقى مازال يزاول نشاطه بل أنه الفريق الوحيد الذى يزاول أعضاؤه مختلف أنواع الرياضة وله الأشبال واللاعبون وكذلك لدى هذا النادي المدرب الذى هو الاستاذ محمود آدن فوكس أحسن حكم محلى ومع هذا كلـــه لم نشاهد هـــذا الفريق يلعب فى عدن ولم نقرأ عن هـــذا الفريق أبداً فى الصحف فلماذا لم تكتبوا عن هذا الفريق يامراقبون ..

(مطلع)

* * *

الباجنيد يغنى للرياضة

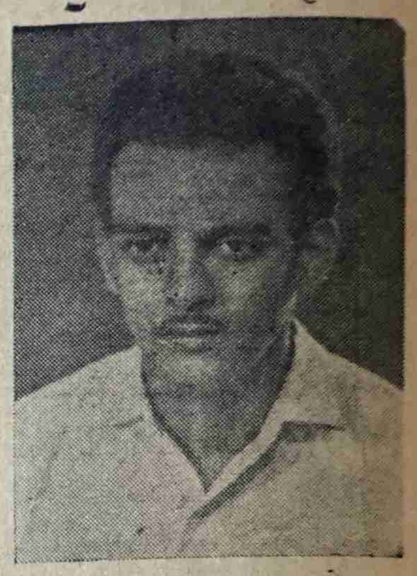

من المتوقع ان يسجل الفنان عبدالرحمن باجنيد اغنية رياضية فى الاسابيع القليلة القادمـــة وذلك بعد موافقة لجنة نصوص الاغانى فى الاذاعة على الـكلمات ..

خواطر رياضية

* اشـــد ما يغيظنى هو موقف الجمعية الرياضية من عـدم الاستجابة لفكرة جلب مدربين . لقد طالبنا مراراً وتكراراً بايجاد مـدربين اكفاء يقومون بتدريب لاعبينا على الوجه الصحيح المدروس . فهل نطمع فى ان نسمع جوابا من الجمعية ؟

* ياترى ما الذي دفع بجمعيتنا الرياضية الى الموافقـــة على تأجير ملعبنا اليتيم للحفلات الغنائيـــة ؟ هل هو كثرة المدرجات والملاعب لدينا ؟

* « شباب التواهي » الفريـــق الراســـخ البنيان و « الشعب » الفريق المتطلع الى الامال الكبيرة هما الفريقان الوحيدان اللذان يمثلان منطقة التواهي وكل ما ارجوه من فريق الشعب هو ان يستغل هذا التقارب الاخوي دوماً حتى يستفيد من شباب التواهى الفريق الذى صهرتـــه تجارب سنين طويله في عالم الكرة ..

* مسكينه كرة القدم في بلادنا لقد قصر في حقها من اولينا هم امر السير بها قـدما ..

* الذى ارجوه من مندوبينا فى الجمعية الرياضية ان يوضحوا موقفهم على حـــده من قـــرار الجمعيـــة القاضي باعادة مبـــاراة القطيعى وشباب التواهى حتى نعرف من هم المسئولون عن قرار الاعادة !

اسكندر اسماعيل محمد

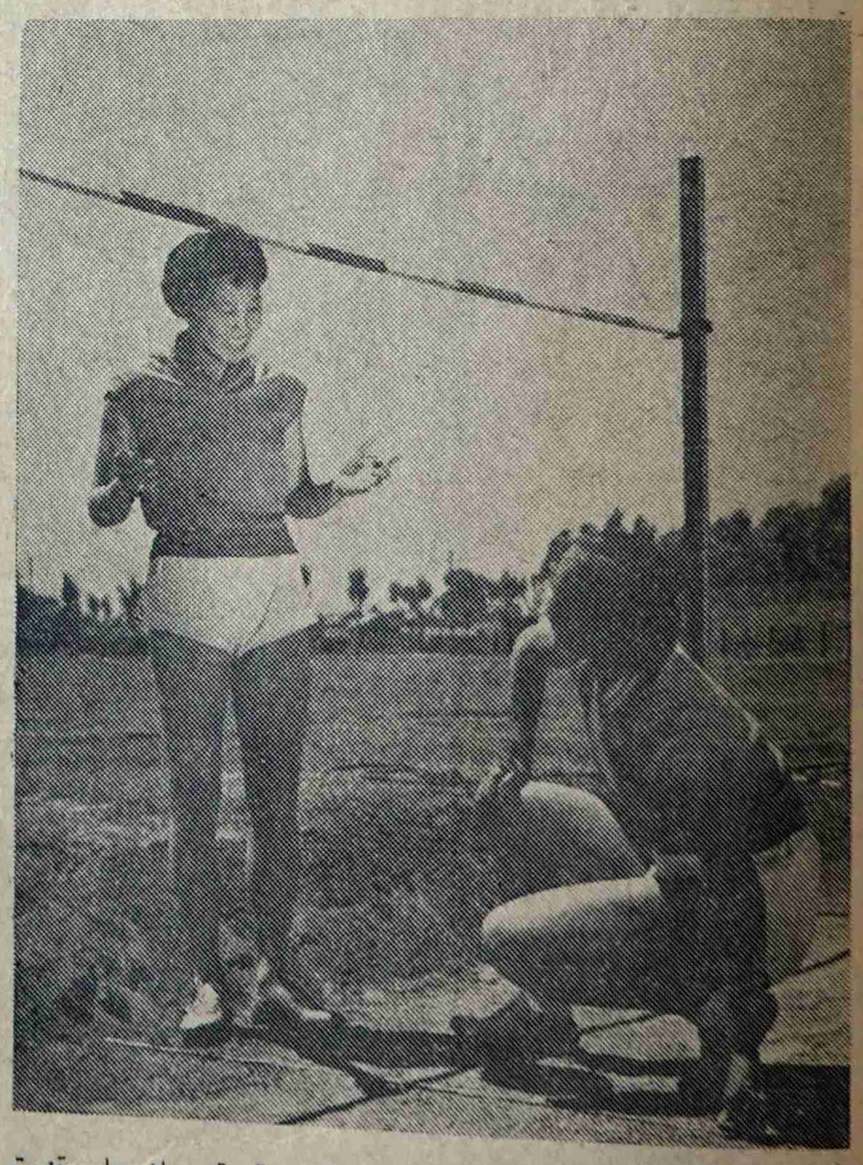

صورة تمثل بطلة القفز العالي فى الصين الشعبية وقد بلغ علو قفزتها حوالي سته أقـــدام وهو علو قياس بالنسبة للنساء الصينيات ..

يوم الروضة لالعاب القوى

سيقام على ملعب الروضه بالمعلا مهرجان رياضي كبير لألعاب القوى وذلك يوم السبت الموافـــق ٢٦ اكتوبر في تمام الساعـــة الثانية ظهراً وسيقوم بتوزيـــع الجوائز النائب البلدي أحمـــد سالم مطرى كما سيقدم كأس البطوله للفريق الفائز ويعتبر هذا المهرجان الأول من نوعه . وقد قام بتنظيمه نادي شباب الروضه . وهذه فكرة جبارة خليقة بالتشجيع من قبـــل الجميع نبارك لشباب الروضه بها ..

الهلال يهزم الاتحاد اللحجى

تقابل عصر الأحد الماضى على ملعب البلدية بعـــدن فريق الهلال الرياضى ضد فريق الاتحاد اللحجى وذلك فى الدور النهائى على كأس البنك العربى بعد تساوى الفريقين في النقط وقد فاز فى هذه المباراة فريق الهلال الرياضي بهدفين مقابل هدف ..

والجدير بالذكر أن الاتحاد اللحجى وفريق الهـــلال صعدا إلى الدرجه الأولى ضمن الفرق الأولى الف ..

اهلا بالطبيبين العربيين

يقضي الدكتور صالح محمد عبدالهادى شهاب اجازه قصيرة الان بين اهله واصدقائه فى عدن ولحج ..

وكان الدكتور صالح شهاب الذى يدرس الطب فى القاهرة قـد قدم الى عـدن منذ اسبوعين . وسيتخرج الدكتور صالح فى نهاية عام ١٩٦٤ ثم يدرس عاما آخر فى الامتياز ..

وعاد من رومانيا عن طريق الـج . ع . م ايضا الدكتور طه محمد عبدالهادي شهاب اخو صالح شهاب بعد ان تخرج فى مهنة الطب

فاهلاً وسهلا ومرحباً بالطبيبين العربيين والى الامام يا ابناء الجنوب

إقرأ اخبار الرياضة

كل يوم أربعاء وجمعة واحد

كله يمشى ..!

اذا مررت بشوارع عدن بين الثامنه والعاشرة لاسيما بجـــانب الحوانيت والمقاهى والمطاعم لهالك منظر القمامـة والاوراق القـذره والنفايات مرمية على الافاريز يدوس عليها المارة وتلوكها الاغنام والابقار رغم انف قوانين البلدية التي تعاقب على رمى تلـك الاشياء فى الشارع والتى لم تنقل الابقـــار والاغنام الى الحظائر فى الحسوه حتى الان ما فائدة انظمة ولوائح الصحـــة البلدية ؟ لماذا لايعاقب كل مواطن غير مسئول يقوم بمثل ذلك العمل ؟

لا احـــد يعرف ..

وكله يمشي ..

سلطة الضواحى الشيخ عثمان

تعديل سجل الناخبين لضواحي الشيخ عثمان

يعلن بهذا عن تعديل سجل الناخبين لضواحى الشيخ عثمان وذلك وفقا للنظام رقم ٣ من أنظمة انتخابات الضواحى لعام ١٩٦١

٢ سيكون سجل الناخبين الجارى الذى جهز في عام ١٩٦١ ؛ مفتوحا للمعاينة من قبل أعضاء الجمهور خلال ساعات العمل العادية في مكتب سلطة ضواحى الشيخ عثمان ابتـداء من يوم ١٧ أكتوبر ١٩٦٣ لغاية يوم ٣١ أكتوبر ١٩٦٣ بما في ذلك كلا اليوم ..

٣ يمكن لأي شخص مؤهل للتصويت بموجب نصوص أنظمة سلطة الضواحى (دستور الشيخ عثمان) لعام ١٩٦١ ولم يكن قد سجل في سجل الناخبين ؛ أن يتقدم بطلب بواسطة الاستمارة الموصوفة فى الجدول الأول من أنظمة انتخابات سلطة الضواحى لعام ١٩٦١ (حيث يمكن الحصول على نسخ من استمارة من مكتب سلطة الضواحى) الى ضابط التسجيل ؛ سلطة ضواحى الشيخ عثمان فى ميعاد لايتعدى اليوم الحادي والثلاثين من شهر أكتوبر ١٩٦٣

٤ لايمكن لأى متقدم أن يتقدم باكثر من استمارة طلب واحدة للتسجيل الى ضابط التسجيل ..

٥ سيكون من السهل جدا تعديل سجل الناخبين اذا أحضر المتقدمون المستجدون للتسجيل معهم أية وثائق يحتاج اليها للتحقيق من مؤهلات مثل أولئك المتقدمين فيما يتعلق بتاريخ ميلادهم ومحل اقامتهم وتفاصيل عن ممتلكاتهم ودخلهم ..

٦ يلفت نظر المتقدمين للتسجيل الى نصوص النظام رقم ١٣ من أنظمة انتخابات سلطة الضواحى لعام ١٩٦١ المشروع كما يلى :

« سيكون أى شخص يدلي عن قصد ببيان مزيف فى طلب لادراجه في أى سجل للناخبين بموجب هـذا الانظمة ؛ مقترفا جنحة وسيكون عند ادانته معرضا لغرامة لاتزيد على أربعمائة شلن أو السجن لمدة لاتتجاوز شهرين أو كلا الغرامة والسجن »

أرخ فى هذا اليوم الخامس عشر من شهر أكتوبر ١٩٦٣

صالح ابراهيم حريري
ضابط التسجيل

صوت اليمن

اللهم انصر السلال

كل يوم وابناء اليمن يزدادون سروراً وغبطة للاعمال التقدمية التى تقوم بها الجمهورية العربية اليمنية .. انا ابناء اليمن ندعو الله ليل نهار ان لا يحرمنا من سيادة الرئيس السلال بطل الثورة وقائدها .. ربنا ينصره على الملكية الطاغية والرجعية البغيضة والاستعمار الهادم للحرية .. الى الأمام يا بطل الشعب اليمنى يا ناصر الأمة العربية ..

ان ابناء اليمن يعودون بابصارهم قليلاً الى الماضى ليتذكروا الحكم الامامي الارهابى البغيض ثم يحمدون الله على أيام اليمن الحاضرة فى عهدها الجمهورى ان ابناء اليمن يسجدون لله داعين الله ان ينصر السلال على كافة اعدائه ..

محمد سالم سلام ـ
الروضة ـ المعلا

نداء الى اعضاء جمعية الزريقة

اننا ابناء الزريقة نطلب من اعضاء ادارة جمعية اتحاد الزريقة ان يشرحوا لنا الاعمال التى قامت بها هذه الجمعية منذ عدة سنوات حتى نبادر بدفع الاشتراكات الشهرية التى يقولون انها لمصلحة ابناء الزريقة .. واننا نود ان نسأل كل عضو فى ادارة الجمعية عن الأعمال التي قامت بها هذه الجمعية منذ قيامها .. والجواب معروف وهو ان الجمعية لم تقم بشيء .. وقد تدهورت الجمعية بسبب عدم وجود التكاتف والاخلاص وعدم عقد الجلسات والانتخابات .

ونحن نطالب اعضاء الادارة ان يوجهوا دعوة الى كافة ابناء الزريقة ليحضروا جلسة تجري فيها انتخابات .. وبعد ذلك فنحن مستعدون لدفع الاشتراكات والتبرعات .. وبعد ذلك اى بعد اجراء الانتخابات لا نريد ان تكون الجمعية مكاناً للجلوس ومضغ القات فقط اذ ان هذا هو السبب تأخر الجمعية .. كما اننا نطلب من الجمعية بالاضافة الى ذلك بان تعمل باقتراحاتنا التالية : ـ

١) ترميم مبنى الجمعية ..
٢) اجراء انتخابات سنوية.
٣) عقد جلسات شهرية ..
٤) استئناف التدريس فى الجمعية ..
٥) علاج كل مريض فقير .
٦) تعليم الأولاد الفقراء .
٧) بناء مدارس فى مناطق الزريقة ..

امضاء :

سعيد طه حميد وهاب
أحمد علي ناجى زين
عبده سعيد حميدوهاب
من ابناء الزريقة ..

النجدة يا سلال

بعث الينا يحى عبده صبرى برسالة ناشد فيها رئيس الجمهورية اليمنية التحقيق فى معاملة شيخ خدير وعاملها للاهالي .. وادعى فى رسالته بان الشيخ والعامل لا يزالان يحتلان اراضى الأهالى هناك ويهددانهم برميهم فى السجون ومعاقبتهم عقاباً شديداً دون رحمة أو شفقة ..

بالرفاء والبنين

تم مساء الأحد الماضي عقد قران السيد محمد عبدالله ناصر عبد أحمد بن الشيبة على ربة الصون والعفاف م . علي ابراهيم لقمان فى حفل عائلي حضره اقرباء العروسين وجيرانهم ..

فالرفاء والبنين ..

طفل ظبي يهيم على وجهه في الصحراء

نشرت مجلة « مذكرات افريقية » التي تصدرها جامعة داكار كل ثلاثة اشهر في احد اعدادها الاخيرة قصة طفل يعيش في الصحراء الغربية بين قطيع من الغزلان ..

لقد قام بوصف هذا الطفل الظبي في تلك المجلة فرنسي يدعى جان كلود اوجيه كان يجوب الصحراء الاسبانية خلال شهري سبتمبر واكتوبر سنة ١٩٦٠ ، ويتجول وحده في البيداء المترامية الاطراف من تيريس الى ريودي أرو وفي صباح يوم مشرق لمح آدميا أبيض البشرة فاحم الشعر يعدو بسرعة خارقة ويقفز قفزات عريضة تتراوح بين ٣ و٤ امتار بصحبة قطيع من الغزلان البيضاء تجري بسرعة مماثلة . واقتفى السيد اوجيه الاثر الذي تركه ذلك القطيع في الرمال واستطاع ان يميز منه وطأة أقدام آدمية فتعقبها حتى قادته الى مكان أشبه بواحة صغيرة تتكون من كومة من صغار النبات والنخيل الجاف ..

هناك رأى السيد اوجيه الطفل الظبي وقد لجأ الى احدى الشجيرات يحتمي بها ، وكان طوله يقارب ١٦٠ سم وبشرته ذات لون فاتح ، بينما تهدل شعره الناعم الذي يتراوح بين الزرقة والسواد . وعندما رأى الطفل هذا الغريب هلع وولى الادبار واختفى وسط أجمة كثيفة ..

وفي الايام التالية التي قضاها السيد اوجيه معسكرا على مقربة من تلك الواحة استطاع ان يرقب الطفل الظبي مرات عديدة . وخطرت له فكرة طريفة وهي ان يعزف على ناى عربي صغير كان يحمله ضمن متاعه حتى يهدئ من روع الطفل ويثير فيه غريزة حب الاستطلاع . ولاحظ السيد اوجيه ان الطفل الظبي كان يصيح وينخر ليجيب على الاصوات الصادرة عن الغزلان التي يعيش معها . وبعد عشرة ايام نفذت مؤنة السيد اوجيه فاضطر الى الرحيل صوب البقاع الآهلة بالسكان .

وتعتبر هذه القصة من الحكايات النادرة التي رواها شاهد عيان عن حياة آدمي بين الحيوانات البرية ..

للبيع

سيارات حمول باسعار مغرية

مادامت البضاعة موجودة

بيد فورد : ٤×٤ ر . ل . مستعمله فى حالة جيدة .. آلة البترول الأصلية ؛ بطاريات ١٢ فولت ؛ اطارات .. ١١×٢٠ حالتهم خمسين فى المئة ؛ فحص جيداً ؛ أعيد صنع بعض الأجزاء من جديد .. طلاء جديد .. جاهزة للاستعمال حالاً ..

خمسون سيارة معروضة للبيع ..

الثمن الى عدن ٨٥٠ جنيهاً للسيارة بدون بودى .

الثمن الى عدن ٨٩٠ جنيهاً للسيارة مع البودى الجديد .

لاندروفر : مستعملة فى حالة جيدة ؛ فحص كامل ؛ أعيد صنع بعض الأجزاء ؛ مع الغطاء ؛ المقاعد ؛ بطاريات جديدة ؛ اطارات جيدة حجم ٦٠٠×١٦ مع عجلة اضافية طلاء جديد من اختيار المشترى .. جاهزة للاستعمال حالاً ..

الموديلات المعروضة كما يلى .

القاعدة :	الآلة :	السعر إلى عدن
٨٠ بوصة	بترول	١٨٩ جنيها ونصف
٨٦ »	»	٢٩٥ »
١٠٧ »	»	٣٤٥ »
٨٨ »	»	٤١٥ »
٨٨ »	ديزل	٤٩٥ »
١٠٩ »	بترول	٤٧٥ »
١٠٩ »	ديزل	٥٧٥ »

موجود أيضاً للبيع سيارات حمول وجرارات وآلات بناء الشحن حالا بعد استلام حوالة مصرفية غير قابلة للسحب : اتصل بنا واطلب صوراً ومعلومات وتفاصيل بالعنوان التالى : ـ

BAILEY and SKINFEN EXPORTS LTD.
1. HYDE HOUSE
WEST CENTRAL STREET LONDON W C I

بسرعة

تكونت في نيويورك في الولايات المتحدة جمعية خيرية تجمع بين أعمالها أغرب الواجبات .. من مشاريعها جمع المال اللازم لشراء فردة من الحذاء واهداؤها للفقراء أصحاب القدم الواحد وذلك لارتفاع تكاليف صنع فردة حذاء واحدة على مقاس خاص وبتركيب خاص ..

فاروق لقمان

للبيع

أدوات طباعة

« فتاة الجزيرة » لديها فائضاً من حروف الطباعة جديدة ومستعملة مع صناديقها الخشبية ولديها فائضاً من ورق الطباعة من الحجم الكبير للبيع أيضاً بأسعار الزمالة فى المهنة .. فسارعوا لشراء ما تطلبون ..

إقرأ

« أخبار الفن »

كل يوم خميس