فتاة الجزيرة

Thursday December 31, 1964

٢٧ شعبان
١٣٨٤
الخميس
٣١ ديسمبر
١٩٦٤
العدد ٢٧٢٣

27 Shaaban
1384
Regd.
at G.P.O
ADEN

الثمن
٢٠ سنت

خبر اليوم

تقول مصادر مطلعة أن السلطان أحمد بن عبدالله الفضلي قدم من القاهرة إلى تعز خلال الاسبوع يرافقه النائب جعبل بن حسين العوذلي والشيخ بوبكر محمد بن فريد. وتقول وكالة رويتر انهم سيعقدون إجتماعا يقع بين « لجنة التحرير لجنوب اليمن المحتل » وجبهة التحرير للجنوب المحتل.

خبر بكرة

صرح الشيخ محمد فريد العولقي ان ٨٨٠٠٠ شخص بينهم يمنيون وصومال واحباش سجلوا أنفسهم فى إدارة الهجره وقد منحت لهم بطاقات تخول لهم الاقامة فى إتحاد الجنوب العربى وتنفيذ القانون هو لحماية الجنوب العربى.

بريطانيا تود الأعتراف باليمن
مقابل تخلى اليمن عن قضايا الجنوب

جاء عن مراسل اخبار اليوم في لندن ان مصادر بريطانية مطلعة هناك اعلنت عن فشل الاجتماعات الاولية التي عقدتها وزارة الخارجية بالسفير المصري في لندن.

ويؤكد مراسل اخبار اليوم زغلول السيد ان حكومة العمال تحاول «اللعب بكارت ميت» فقد عرضت على المتحدة أن تعترف بالجمهورية اليمنية على ان تطلق بريطانيا يدها في الجنوب العربي.

فتاة الجزيرة – بعد أيام من الثورة اليمنية استجوب مراسل تلفزيوني لندني المشير عبدالله السلال عن ما يعتقده الرئيس في قضايا الجنوب العربي قال السلال بالحرف الواحد «ان لنا مشاكلنا ومصير الجنوب يقرره شعب الجنوب وحده».

الزبيرى فى صنعاء

ذكرت صحيفة «الاخبار» اليمنية ان السيد محمد محمود الزبيري نائب رئيس الوزراء للتربية والتعليم والاعلام قد وصل صنعاء بعد أن امضى يومين في تعز.

وهذا الخبر يدحض اقاويل الملكيين والمنشقين على الجمهورية الذين اشاعوا خبر أستقالته من منصبه.

انفجار في بيت وزير الحكومة المحلية

انفجرت قنبلة في ساحة منزل وزير الحكومات المحلية السيد مصطفى عبدالله عبده في خورمكسر.

وقد علمت فتاة الجزيرة ان البوليس يعتقد ان القنبلة من حجم «الاصبع» الموقتة.

ولم تحدث أية اصابات وقد علمنا أيضا ان البيت كان زاخرا بالنساء والاطفال في وقت الانفجار وذلك في تمام الساعة الثانية الا ربعا أي حوالي وقت تناول طعام الغذاء.

قنبلة في الشيخ عثمان

عثر مواطن في الشيخ عثمان على قنبلة من الحجم المتوسط مدفونة في الرمال في شارع الولي الذي يقع خلف خطوط ليك في الشيخ عثمان.

ومن المعروف ان خطوط ليك كانت سابقا مقر جيش الليوي ولكنها الان مقر تدريب الجيش الاتحادي ومقر سكنهم.

الموت في طريقك

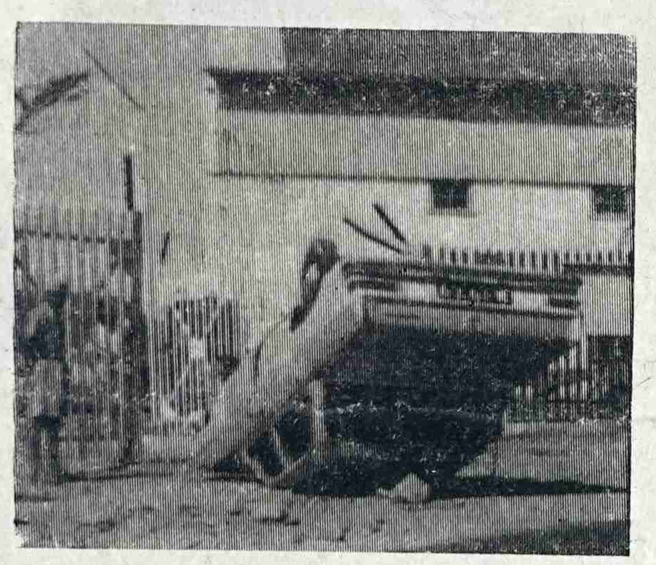

أعلنت ادارة المرور التابعة لبوليس عدن أن ٦١ حادثة اصطدام قد وقعت في طريق عدن خلال الاسبوع الماضي نتج عنها مقتل شخصين واصابة ٢٩ شخصا.

تذكر أيها السائق أن حياتك وحياة ركاب سيارتك في يديك!

والطريق الى الموت سهل ان اردت.

٢٥ سنة فى خدمة الوطن العربى

تدخل اليوم فتاة الجزيرة عامها السادس والعشرين ولقد دأبت طوال هذه السنوات على خدمة العروبة والاسلام ولم تقبل يوما من الايام ان تستسلم لاي اغراء أو تضحي بمبادئها التي أسست عليها منذ أول يوم في تاريخها قبل ٢٥ عام وكانت تتركز تلك المبادىء القومية على احراز الحياة النيابية للبلدان العربية والعدالة الاجتماعية وحرية الوطن العربي.

ولم تتحول هذه الصحيفة قيد أنملة عن ما درجت عليه من تحقيق هذه الاهداف رغم كل ما لاقته من عنت الاستبداد والاستعمار منذ تأسيسها.

وقد زاملت العروبة في جميع مراحل جهادها وتطورها كل هذه السنوات وأيدت كل مشاريع جهودها وجهادها.

وقاومت الاستبداد حيثما كان وأينما حل في أرض العرب ولما قامت الثورة اليمنية زاملتها منذ فجر ٢٦ سبتمبر ١٩٦٢ كما قامت مع ثورة ١٩٤٨ ضد الطغيان الى هذا اليوم وما بعده تؤيد الجمهورية العربية اليمنية في ما تهدف اليه من رفع مستوى اليمن السياسي والاقتصادي والاجتماعي ولم يتزعزع ايمانها يوما من الايام بعدالة الثورة اليمنية وقداحة الحقبة التي مرت على اليمنيين تحت نير الحكم الاستبدادي.

وهي في مساندتها لليمن انما كانت تسير في نفس الخطة الرامية الى تحرير البلاد العربية كلها من ظلام القرون الرهيبة.

ولقد أيدت فتاة الجزيرة القومية العربية وزعيمها الفحل الرئيس جمال عبدالناصر كما أيدت مشاريع الاصلاح التقدمية في الجنوب العربي ونادت ولا تزال تنادي بكل قوة باستقلال هذه المنطقة وتحريرها من الاستعمار وأعطاء أهلها حق تقرير المصير مع العلم بأن الحرية تؤخذ ولا تعطى.

ويكفي أن نشير الى الوقفة المشرفة التي وقفتها فتاة الجزيرة في مجلس الامم المتحدة يوم ١٣ سبتمبر ١٩٦٢ حين طالبت بالاعتراف بحق تقرير المصير لهذه البلاد ونبهت الى النتائج السيئة في اغفال هذا الاعتراف.

ونحن عاملون على خدمة الامة العربية كما كنا في تاريخنا الطويل لا يصدنا عن هذه الخدمة وهذا الواجب أي رادع أو فاجع.

وبهذه المناسبة نود أن نقدم شكرنا واعترافنا بالجميل لجميع مراسلينا في الداخل والخارج وجميع أنصارنا وقرائنا والمعلنين في صحفنا وعمال فتاة الجزيرة وكتابها ونأمل أن تهدأ الامور والاحوال وأن تكون السنة القادمة سنة خير ورخاء وحرية للامة العربية والاسلامية جمعا حقق الله جهود العاملين انه على كل شيء قدير..

محمد علي لقمان

العالم العربي في سطور

أنكرت بريطانيا دعوى اليمن بالعدوان على الحدود وطالبت بوجوب نزع كل سلاح حول الحدود. وكان ذلك في خطاب نشرته بين أعضاء الامم المتحدة.

تفتيش منزل موظف في الشيخ عثمان

داهم بوليس الشيخ عثمان بيت الاستاذ محمد عبيد السلامي الموظف مع شركة المصافي العدنية وذلك مساء الاثنين الماضي. هذا وقد علمت فتاة الجزيرة ان البوليس في الشيخ عثمان فتشوا البيت تفتيشا دقيقا ولكنهم لم يجدوا شيئا.

الدينار هنا في اول إبريل القادم

ينتظر ان يبدأ الناس في عدن وبقية اجزاء الاتحاد في تداول الدينار أول ابريل ١٩٦٥. هذا وقد صرح وزير المالية الاتحادي ان رأس مال هيئة العملة للجنوب العربي سوف يتكون من ٥٠٠،٠٠٠ دينار تساهم حكومة الاتحاد فيه بـ ٢٥٠،٠٠٠ دينار.

ويتكون الدينار العربي من ١٠٠٠ فلس

٦٠٠ مليون مسلم في العالم كله تمثلهم ٣٦ دولة اسلامية عقدو اجتماع المؤتمر الاسلامي العالمي برآسة الحاج محمد أمين الحسيني في مقدشوه عاصمة الجمهورية الصومالية. وقد حث الحاج أمين الحسيني هذه الشعوب على الوحدة الاسلامية حتى تصبح القوة الثالثة في العالم. والسيد انعام الله هو سكرتير المؤتمر.

بعد ان تداولا الشؤون السياسية المتعلقة بالشرق الاوسط كل من الرئيس جمال عبدالناصر واسكندر شيليبين نائب رئيس وزراء السوفيت صرح الاخير بنجاح المحادثات بينهما.

وكان محور البحث قرض من الاتحاد السوفياتي للجمهورية العربية المتحدة، مسألة سد أسوان العالي وقضايا الشرق الاوسط. وقد دعى الوزير الروسي عددا من كبار رجال مصر لزيارة روسيا.

غادر موسكو عدد من الاطباء الروس ليعملوا في مستشفيات الحديدة وصنعاء حيث سيحلون محل الاطباء الروس السابقين.

حقيقة اغرب من الخيال

عاش ديميتري كوزوكين «ميتا» رسميا منذ عام ١٩٤٢ وهو يعيش في غرفة تحت الارض بينما زوجته تجمع معاشه حتى الاسبوع الماضي.

صوت الأمة

الى الرأى العام

أنقذوا يافـــع من النهب

سيدي المحرر ،

أطلعت على ما جاء فى صحيفة الفتاة الغراء فى عددهـــا الصادر تاريخ ٢٤ ديسمبر ٦٤ م تحت عنوان « انقذوا يافع من النهب » .

أولاً : ـ انى وزملائى نضم أصواتنا إلى جانب صوت الأخ علي عبدالله يافعى ونؤيد كل كلمة جاءت فى مقاله . ونستنكر بشدة تلك الأعمال الارهابية التي يعانيها أبناء يافع من قبـــل سالم عبدالقوي الحميقانى الحاكم بأمره فى تلك المنطقة .

إن سالم عبدالقوي وعصابته لا يسمحون بسيارة محملة بأن تمر من الزاهر إلى أمصلب مهما كانت حمولة هذه السيارة بالرغم من أن السيارة تمر فى جمرك البيضـــاء وتعشر على حمولتها . والسبب فى ارغام كل سيارة تفريغ حمولتها إنهم يريدون أن يحمل الحمول بأجر إضافى على دوابهم أو جمالهم إلى يافع دون السماح لأهل يافع أنفسهم بتحميل بضائعهم على جمالهم أو حميرهم .

ثانياً : ـ أن أهل حميقان نزلوا الريال الجمهورى فهناك عندهم الثلاثة الريالات الجمهورى تساوي ريالين بمساوى فقط .

إننا نلفت أنظار المسئولين فى جمهوريتنا الفتية إلى تلك الأعمال الهمجية وكلنا أمل أن الجمهورية ستضرب بيد من فولاذ على هؤلاء العابثين بالقانون ولـكم منا ألف تحية

حسين علي يافعى
عن لفيف من أهالي يافع

مدينة الوهط في حاجة ماسة لبناء سوق لبيـع السمك

لم نسمع قط في جميع الولايات الاتحادية من ان مواطنى ولاية ترددوا اكثر من ثلاثة أعوام على المسئولين فى حكومتهم يطالبونهـا القيام بمشروع حيوي كانت قد أهملته خلال هذه المدة عدا أهالي الوهط الذين تقدموا الى حكومتهم مرات عديدة يطالبون ببناء سوق لبيع السمك الذي اصبحت البلادفى حاجة ماسة اليه وبعد ان اهملهم المسئولون فى السلطنة اعربوا عن استعدادهم لبنائه وذلك من دخلهم الخاص اذا ما تكرمت الحـكومة ومنحتهم الارض الصالحة لذلك الغرض بعد ان طال الانتظار وكثر التردد ولـكنه بالرغم من هذا كله رفض المسئولون الاستجابة الى مطلبهم هذا الذى يعتبر من الضروري تنفيذه لما له من اهمية فى الحيـاة اليومية للمواطنين .. وأربعة اعوام كما اعتقد تكفى لـكي يقتنع المسئولون انه لامناص من تحقيق ما يلح عليه الاهالي وتطالب به وهو المشروع الذى لن يكلف اكثر من عشرة الآف شلن وتنتهي المشكلة التى جعلت الاهالي يعيشون فى حيرة من صمت المسئولين كل هذه المدة الطويلة والتى تكفى لانجاز اكثر من مشروع فقبل عام تقريباً كنت قد كتبت كلمة موجهة الى المسئولين فى السلطنة بهذا الصدد وذلك من على منبر « فتاة الجزيرة » الغراء وكان قد مضى من عمر الطلب اكثر من ثلاثة اعوام فى ذلك الحين ، ومنذ ذلك اليوم حتى يومنا هذا لم تبد بادرة تشير بان للمسئولين على استعداد لتنفيذ هذا المشروع اذ اننا لم نسمع منهم ما يريح نفوسنا المتعلقة بهذا المشروع الحيوى الذى اذا ما تم فسوف تنتهي مشاكل تواجه الاهالي يومياً مع باعة السمك الذين يتركون جرابهم تعبث بها الـكلاب بحجة انه لايوجد سوق يحفظ لهم الجراب من عبث الـكلاب وقائد الشرطة فى الوهط يعرف ذلك جيداً أوما يحدث احياناً من مشادات بين الاهالي وباعة السمك والمسئولون فى السلطنة عافاهم الله يسدون أذناً بطين وأخرى بعجين وكأن الأمر لا يعنيهم .

وبناء السوق لا شك أنه سيسد جميع المنافذ على باعة السمك الذين يتركون الجراب تعبث بها الكلاب . فارجو من المسئولين وضع هذا الموضوع نصب أعينهم وان يعملوا شيئاً ملموساً في القريب العاجل

ج . م . ج . الوهط

اعلان

الصائغ رنشوداس بنجا بهاي تاجر فى الذهب والحلي والفضة . قسم ب رقم ٤ سوق البهرة عدن للاشكال الفنية الحديثة . فرع : باتى جويلرى قسم أ/٢ كريتر .
تلفون ٤٦٦٧

مطلوب

خدمات مـدير عنده تجارب ٧ سنوات على الأقـل في تجارة السيارات . على المتقـدمين أن تكون لديهم معرفـة بالحسابات وابحاث السوق . المعرفة بالمـكائن وقطـع الغيار والمواد الكمياوية ضرورية لادارة الكميات وإدخالها وحسبها . على المدير أن يقوم بالمراسلات عبر البحار والقيام بالتصدير مستقلاً ، مواليد عدن أو من المعفيين فقط ..

تقدم الطلبات إلى : ـ

عبدالله غالب عبدالله كدر
ص ب ٦٧٨
كريتر ـ عدن

اسطوانات بلفقيه

الحديثة
تجدونها فى مستودع
القـربى
للنظارات البرسول
عدن ـ شارع الزعفران
ودار السلام بالمعلا
فـــلا تفوتكم الفرصة
فالاسعار متهاودة
وكما ستجدون أيضاً بعض أسطوانات أخرى مختلفة

وظيفة شاغرة

مطلوب مصلح ساعات لشركة ساعات معروفة فى عـــدن عنـده التجارب والكفاآت فى تصليـح الساعات ، من أبناء عـدن أو من المعفيين ..

تقـدم الطلبات إلى المعلن رقم ٢١ فتاة الجزيرة عدن مع الشهادات

اقراص هامولند لعـــلاج البواسير

اذا اردت ان تشفى من هـذا المـرض لا تتردد في استعمال اقراص « هـامولند » السويسرية الشهيرة . ان اقراص « هـامولند » صحية وغير ضارة بالجسم تباع في صيدلية الشرق عدن، معلا، تواهي وصيدلية الشفاء وصيدلية النجم وصيدلية انور وصيدلية الشريف والنيل بعدن وصيدلية الروضة بالقلوعة وصيدلية الشبوطي والامل بالشيخ عثمان . الـوكيل العام في عـدن والجنوب العربي واليمن :
عبدالقادر علي بازرعـة، شارع الزعفران، عـدن .

إلى جميع عملاء بى بى غاز التواهى

ابتداء من ١ يناير عام ١٩٦٥ م تعين السيد عبده هايل ظافر وشركاه كموزعين وحيدين لبي بى غاز فى مدينة التواهى ؛ ويقع دكانهم الجديد فى الركن الخلفي لفندق (الامباسادور) تلفون رقم (٤٨٣٤) ؛ شارع الجامع ..

نرجو من عملائنا الاتصال من الآن وصاعداً بعبـده هايل ظافر وشركاه لتموينهم بمتطلباتهم من بى بى غاز .

طبعت بمطابع دار : فتاة الجزيرة

فتاة الجزيرة
أول صحيفة
فى الجنوب العربى
تأسست سنة ١٩٤٠

رئيس تحريرها :
محمد على لقمان المحامى
مدير تحريرها :
فاروق لقمان م ع بحاوة

الاشتراك :
فى الداخل : ٦٥ شلناً
فى الخارج : ٨٠ شلناً
الثمن ٢٠ سنتاً
الادارة : طريق الاسبلانيد ـ عدن
التليفون : ٣٦٣١ المكتب و ٣٥٠٠ المنزل

حقوق النقل والاقتباس والترجمة محفوظة لفتاة الجزيرة
خبر ، سياسة ، ثقافة
علم ، أدب ، رياضة
تسلية
فن

للبيع

سيارة فنصل فورد موديل عام ١٩٥٩ فى حالة جيدة بمبلغ اربعة الآف شلن اتصل بالسيد محمد عبده غانم تلفون ٣١٢٥ او ٤٤١١

لو نظم العدني حياته لعاش سعيداً وطويلاً

قف لتقرأ

[تحدثت عن أهم الفروق بيننا وبين البريطانيين التي تختص بالصحة مباشرة أو غير مباشرة والتي تشرح لماذا يعمر البريطانيون ونموت نحن في سن مبكرة . تحدثت عن الاعتدال والنظافة العامة وأركز حديثي اليوم عن النظام وعلاقته بطول العمر]

قد يستغرب القارىء ربطي النظام بطول العمر فدعني إذاً أشرح ما أعني بكلمة النظام أولاً ..

لست أعني بالنظام وقوف الناس صفوفاً في مواقف الباصات مثلاً أو عند كشك التذاكر في السينما أو توقف السيارات عندما يتحول نور المؤشرات من أخضر إلى أحمر .

ولست أعني بالنظام أن يقف السائق بسيارته بعيداً عن وسط الطريق حتى يفسح لغيره بالسير .

ليس المهم ما يعمله الفرد في أي وقت من الاوقات ولكن المهم أن لا يشتبك ما يعمله في هذا الوقت بما يجب أن يعمله أو بما يريد أن يعمله إذا كانت حياته منظمة حق التنظيم . ولكي توضح هذه النقطة نأخذ مثلاً .. لنفترض أن فرداً

لماذا يموت العدني وهو كهل
(الحلقة الاخيرة)

بقلم : حافظ لقمان

قد إعتاد أخذ أطفاله إلى السينما مرتين في الاسبوع ثم يأتي يوم يغير فيه هذه العادة فيذهب إلى السينما مع أصدقائه في الليلة التي كان مفروضاً أن يأخذ أطفاله ويعدهم أنه سوف يأخذهم الليلة التي بعدها وتأتي الليلة التي بعدها ويتذكر ميعاد زيارة أهله أو أن عليه أن يكمل عملاً ما .. هكذا ترتطم حياته العملية مثلاً بحياته الاجتماعية ويحتار .. وإذا أستمرت هذه الفوضى في حياته يصاب بالقلق ثم بالارهاق . وهذا الرجل الذي أخذناه مثلا رجل منظم إلى حد كبير ..

دعنا نقارن بين رجل بريطاني وآخر عدني كلاهما متزوجان وصحيحان في حياتهما اليومية عامة .

ينهض البريطاني في حوالي السابعة والنصف وعنده الوقت الكافي للحلاقة وغسل وجهه وللافطار والوصول إلى عمله فقد أغلق الباب في عقله على حياته الاجتماعية والزوجية .. الخ .

ويعمل هذا الرجل حتى الثانية عشرة أو الواحدة ثم يتغدى ويرجع إلى العمل في الثانية حتى الخامسة ويعود إلى بيته ويتعشى ثم يبحث في عقله عما يجب عمله في المساء وقد أغلق الباب في عقله على حياته العملية . فإما ذهب إلى اصدقائه وإما أخذ زوجته وأطفاله إلى ملهى أو سينما وإما قعد في بيته بين أهله يتسلى بالمطبوعات أو بالكتاب .. الخ ثم يؤوب الى فراشه مرتاح البال في في ساعة مبكرة وينام نوماً طويلاً كافياً ..

مثل هذا الرجل يعيش سعيداً وطويلا لأنه يعيش على برنامج منظم نظيف ..

ولنأخذ الرجل العدني ..

يقوم متثاقلا تعباً من سهرة الليلة الفائته ويذهب إلى عمله بعد فطار سريع أو بدون فطار ويقوم بعمله ببطء وهو يفكر في الخصام الذي لاقاه من زوجته أو بين أولاده والعديد من المشاكل ..

ويعود إلى بيته في الظهيرة فيبتلع غذاء سريعاً ويهب إلى مقيله يجلس بين أصدقائه مخدراً .. ثم أما يعود متأخراً إلى بيته أو يهيم على وجهه لا يدري ماذا يعمل

ولعل الشيء الوحيد الذي هو منظم في حياة أغلب العدنيين هو المقيل في العصر ولكن المقيل عند أغلب العدنيين هروب من الحياة من حياته الأخرى - الزوجية أو العائليه أو العملية مثلا .

هذا الهروب يجر عليه مشاكل أخرى فهو يرتطم بحياته الأخرى ويصطدم بها ثم يأتي القلق والشعور بالذنب والارهاق العصبي والسهر والتفكير فالانسان لا يستطيع التهرب من مشاكله إلى الأبد فعليه أن يواجهها وقد تكون قد تضخمت بشكل يصعب معه حلها ..

لذلك حياتنا فوضى لا هدف فيها ولا لها معنى وتمضي ضائعة ..

إن من السهل لوم الغير ولوم القات على هذا الشتات ولكن اللوم لا يقع إلا على أنفسنا والغريب أننا كلنا ندرك ذلك ولكننا نهرب من لوم وتقريع النفس لأن الحقائق تؤلم في أغلب الاحايين ..

إننا لو عشنا حياة منظمة هدافة نعيش سعداء ونعيش طويلا ..

ماذا يهمك لو علمت

في البلاد العربية

* تقول انباء واردة من القاهرة ان الاحكام قد صدرت على ١٢ شخصا متهمين بالانتساب الى « منظمة مصر الحرة » التي يراسها الاستاذ أحمد ابو الفتح ؛ المقيم في أوروبا وكانت بعض هذه الاحكام غيابيا وقد نال ابو الفتح حكما بالسجن ١٥ سنة .

* غادر القاهرة إلى عمان الاستاذ عبدالخالق حسونة الامين العام لجامعة الدول العربية في زيارة للاردن ثم يتوجه إلى شتورا بلبنان حيث يترأس مجلس إدارة هيئة استغلال مياه نهر الاردن وروافده

* يعقد مجلس جامعة الدول العربية جلسته الثالثة من دور انعقاده العادي الثاني والاربعين بمقر الأمانة العامة للجامعة بالقاهرة يوم الاثنين في ٤ يناير ١٩٦٥

* اشترك حوالي ٧٠٠ مهندس عربي من جميع الدول العربية في المؤتمر الهندسي العربي التاسع في بغداد وكان قد أفتتح المؤتمر الرئيس عبدالسلام عارف

* تلقى مكتب دولة عمان برقية من قيادة الثورة العمانية تفيد أن الفدائيين العمانيين قد هاجموا المركز البريطاني بمدينة « طاقة » بظفار بالمدافع الرشاشة والقنابل اليدوية وقد استطاعوا تدمير جزء كبير من المبنى العسكري وإصابة عدد من الجنود البريطانيين والمرتزقة ..

* القاهرة - ذكرت صحيفة « الاخبار » انه تقرر ان يعقد مجلس الجامعة العربية جلسة طارئة يوم ٤ يناير القادم البحث في المخطط الاعلامي لقضية فلسطين والقضايا العربية التي ستعرض على الجمعية العامة للامم المتحدة ..

* دمشق - اصدر مجلس الرئاسة السوري الليلة الماضية مرسوما تشريعيا منع بموجبه منح اى امتياز لاستثمار الثروات المعدنية والبترولية في سوريا لاى شخص طبيعي او اعتباري ؛ على أن يكون الاستثمار من اختصاص الحكومة وحدها . ويعتبر المرسوم نافذا من تاريخ صدوره ..

* القاهرة - اعلنت قيادة « الجبهة القومية لتحرير الجنوب المحتل » أن أن قوات جيش التحرير في بيحان لا تزال تشن هجماتها على قوات الانكليز ومعسكراتها في بليق وبيحان القصاب ونجد ؛ وانها استعملت في هجماتها مختلف الاسلحة الاوتوماتيكية والقنابل اليدوية ومدافع الهاون ..

مسابقة فنية كبرى

« ما هي احسن ٣ اغان لموسم ٦٤/٦٣ م ؟ ؟ »

الإسم :

العنوان :

أحسن ثلاث أغان محلية لموسم ٦٤/٦٣ م

١)

٢)

٣)

الإمضاء :

يمكن لأي قارىء الإشتراك في هذه المسابقة باكثر من قسيمة واحدة

خطوط عدن الجوية

مطلوب عروض تندرات لشراء ثلاث باصات من نوع كومر رقم L3059 L4207 0 L42

وتعرض الباصات كما هي ويمكن رؤيتها في مكتب خطوط عدن الجوية في مطار عدن الجوي بخور مكسر ..

تقدم العروض على ظروف ملصقه يكتب على خارجها ..

« عروض الباصات »

تقدم العروض إلى : -

المهندس الرئيسي

خطوط عدن الجوية

خور مكسر

في موعد لا يتعدى اول يناير ١٩٦٥

نيفروليث

إن أقراص نيفر وليث تزيل الأتربة والحصى من الكلى والمسالك البولية وتقضي على الإلتهابات

إستشر طبيبك

تباع في وصيدلية الشرق عدن معلا ؛ تواهى صيدلية النجم الشفاء ؛ صيدلية النيل ؛ وصيدلية الشريف والروضة بالقلوعة

لا نريد في عدن

لا نريد ان نرى ادارة الاشغال تبدأ عملاً ما ثم تقف والعمل لم ينتهي بعد وتأخذ راحتها وبعد اسبوع تتم العمل ..

إقرأ غداً صوت اليمن

الرياضة

« فتاة الجزيرة » تقدم الجوائز للاعبين الفائزين فى تقديم الفنانين

لأول مرة تقريباً قام بعض اللاعبين من مختلف الأندية الرياضية بتقديم الفنانين فى الحفلة الموسيقية التى أقيمت على مسرح الحزب الوطنى فى الأسبوع الماضى وكان

أحد الرياضيين الذى فضل ألا نذكر اسمه قد تبرع بثلاث جوائز للاعبين الموفقين فى تقديم البرنامج وقد فاز ثلاثة منهم أختارهم الأستاذ عبدالله مهيوب ونال الجائزة الأولى لاعب النادى الأهلى أحمد علوان

وهى آلة تصوير ونال الجائزة الثانية أبو بكر عوض لاعب الأحرار وهى ساعة يد وتحصل على الجائزة الثالثة لاعب الاتحاد المحمدى عبدالعزيز محمود وهي عبارة عن جوارب اللعب ..

وسيقوم المحرر الرياضى لهذه الصحيفة بتوزيع هذه الجوائز يوم الأحد الساعة السادسة مساء ..

والصفحة تشكر الرياضى المجهول الذى تبرع بالجوائز وأصر أن يخفي اسمه وأن يجعل صحيفة « فتاة الجزيرة » هى الواسطة فى

الأمر ..

هذا ونرجو من الثلاثة اللاعبين أن يحضروا الى دار فتاة الجزيرة مساء الأحد الساعة السادسة لتلقي جوائزهم ..

خواطر رياضية

* يعجبني الأستاذ عبدالمحسن لقمان ؛ مقدم المباريات الانجليزية بالعربية فى التلفزيون . وأنا وان لم تشرفنى بعد المعرفة به ؛ إلا أننى سمعت أنه قد تغرب عن الوطن سنيناً عديدة ؛ وهـذا ما زادنى إعجاباً به وبلغته الصحيحة .. والطريقة التى يقدم بها برنامجه تجعلك ببساطة كلامه وحسن القائه من المتابعة للمباراة ؛ تجعلك حقاً تنجذب معه حتى لكأنك حاضر المباراة وتشاهدها حقيقة لا على شاشة التلفزيون .. شكراً للاستاذ عبدالمحسن لقمان لما يبذله لعشاق كرة القدم من مجهود جبار ؛ لنقله لنا هذه المباريات الشيقة والممتعة حقاً ..

* هناك إنسان وقور محترم فى نادى الشباب العيدروسى الرياضى يدعى سعيد مقبل علي ؛ الملقب « قلاى » والأصح والد العيدروسى؛ وذلك ما يناديه به كل أعضاء العيدروسى .. ونحن لا نريد هنا أن نسرد أعمال هذا العظيم العظيمة ؛ وذلك ما سنخصص له مجالاً آخر خاص به ـ وما له من فضل على العيدروسى ؛وذلك ما زاده فى قلوبنا حباً وتقديراً واحتراما .. وكل ما نتوسله هنا من اعضاء العيدروسى هو أن يحترموه ويقدروه حق قدرة وأملنا فيهم عظيم ..

* ماذا أعد نادى العيدروسى الرياضى ؛ ليملأ فراغ أعضائه في شهر رمضان الأنيس ؟

* تم فى حفل بهيج ليلق الخميس والأحد الماضيين زفاف عضوى نادى العيدروسى الأستاذين محمد جامع عبدى وعبدالله حداد .. وبهذه المناسبة أتقدم بالنيابة عن رئيس وأعضاء نادى العيدروسي بأحر التهانى والتبريكات متمنياً لهما حياة زوجية سعيدة دائمة ..

« ابن الزعفران »

* [illegible] الرياضية .. الظاهر أنهم يعيشون في القرون الوسطى . نتكلم معهم فى عصر الحذاء يتكلمون معنا بعصر الحفاة .. نتكلم معهم فى عصر « الأحرار » و « شباب التواهى » يتكلمون معنا بعصر الموالدة والام . سى . سى .

والمهم الذى نحب أن نعرفه الآن ؛ لماذا طالت انتخابات الجمعية الرياضية هذه المدة الطويلة ؟

والغريب في الأمر أن الفرق كلها ساكته ؛ لم تنطق ببنت شفة ..

دودحى جعار يبطش بوحوش عدن

قام فريق الوحش الرياضى برحلة خاطفة الى جعار بدعوة من فريق الشباب بجعار . وقد التقى الفريقان على ميدان مدرسة البنات فى يوم الجمعة الماضية .. وكان فريق جعار يضم مجموعة من السودانيين والأوروبيين ..

وفى الشوط الأول وقف فريق جعار أمام هجوم الوحش صامداً حتى تمكن الدودحى من لاعبي جعار من اصابة هدف الوحش مرتين على التوالى .

وفى الشوط الثانى لم يتمكن الوحش من الانتقام بالرغم من المحاولات الجبارة التى قام بها بل تمكن مهاجم جعار الأوروبى من تسجيل الهدف الثالث ..

وانتهت المباراة بانتصار فريق جعار ..

علي فارح جبريل

فرق المعلا مظلومة !

لو كشفنا الستار فى المعلا ؛ والذى يحجب وراءه بعضاً من الفرق الرياضية لوجدنا فرقاً عديدة تحتاج الى التشجيع التام ومد يد المساعدة لها لكى تلحق بقطار فرقنا الكبيرة والتي تحتل المراكز الأولى ومن بين هذه الفرق العديدة هناك ثلاثة فرق فى المعلا يشهد لهذه الفرق أرض الملعب لما يقدمون من عرض يسحر المشاهد والفرق هى الوحدة وفريق الوحيد والوحش ؛ وكل فريق من هذه الفرق يتميز لاعبوه بمستوى رياضى عال وسبب حجب هذه الفرق من الظهور والتقدم هو اهمال الجمعية الرياضية لها ؛ ولو أن الجمعية أهتمت بهذه الفرق الرياضية لاصبح بعض من لاعبي هذه الفرق يحتلون المراكز الضعيفة فى منتخبنا المحلى والذى يشكو فى هذا الوقت من هذه الأزمة ؛ ونحن عشاق الكرة لا نستطيع أن ننسى تشجيع الجمعية الرياضية لفرقنا الكبيرة وهى التى دفعتها الى الأمام ومدت لهم يد المساعدة فى الماضى والحاضر .. ولكن حان دور الفرق الصغيرة لتأخذ نصيبها من التشجيع ، فان عدن لا تزال بحاجة الى هؤلاء اللاعبون ليمثلوها فى البلدان الاجنبية على أكمل وجه .. وانى لواثق كل الثقة بان المسئولين في الجمعية الرياضية سيبذلون كل ما فى وسعهم لرفع هذه الفرق الرياضية الى الأمام ..

علي بن علي

المعلا

على فكرة

سألنى أحد مشجعى شباب التواهى فقال من من شباب الجزيرة تعتقد أنه سوف يبرز في المستقبل ؟ فقلت على الفور أحمد محسن أحمد الذين يعتبر من أحسن مهاجمى الفريق .

* محمد ناجى لا يستحق أن ينزل مع الفريق « ألف » لأنه ربك الفريق ..

* عوضين يجيد اللعب فى جميع المراكز خاصة جناح أيمن ..

* لماذا أستقال محمد إسماعيل من الجزيرة يا ترى ؟

عبدالجليل جازم

بشرى

عندما اصاب مدينة أردين باسكوتلندا وباء التيفويد الذى ينتشر بسرعة البرق قامت حملة شعواء من قبل وزارة الصحة وأنقلبت المدينة الى ساحة حرب وفى ظرف أسبوعين إختبرت إدارة الصحة ١٠٫٠٠٠ نسمة و١٠٫٠٠٠ منزل ومئات الدكاكين وآلاف علب اللحم المحفوظة .. كانت النتيجة أن الوباء أوقف فى وقت قياسى ولم يصاب سوى ٤٠٠ شخص كلهم شفوا تقريباً ..

فاروق لقمان

أخبار رياضية من الشيخ عثمان

من مراسلنا « محمود »

تبارى عصر الجمعة الماضية فريق الأهرام الرياضى ضد فريق الطليعة فى دورة كأس الفرق الثانية في الشيخ عثمان وفاز في المباراة فريق الأهرام بثلاث اصابات مقابل إصابة واحدة .. هذا وسيقابل فريق الأهرام فريق الوحدة فى الدور النهائى والفائز منها سينال الكأس ..

* أقيمت عصر السبت الماضى مباراة على كأس فضى بين فريق الخساف وفريق الشيخ عثمان وكان ضيف شرف المباراة المحترم خليفة عبدالله حسن خليفة وأنهت المباراة بفوز فريق الشيخ عثمان بهدف واحد فقط ..

* أثبتت الفرق الشيخية الصغيرة جدارتها بالأهتمام بالكرة بدليل أنها نظمت دورة خاصة بها ..

اعلان

وظيفة شاغرة لمدرس فني

مطلوب باسرع وقت ممكن مدرسا فنيا لمدرسة التدريب في جيش الاتحاد النظامي في معسكر ليك القريب من مدينة الشيخ عثمان.

المرتب الشهري سيكون الفين (٢٠٠٠) شلنا.

المؤهلات :

المؤهلات المطلوبة كالاتي :

ان يكون مدرسا مدربا ذو خبرة واسعة وحديثة في تدريس العلوم الطبيعية والميكانيكية والفنية والرياضيات لمستوى مدرسة ثانوية وان يكون مسلما ومن مواليد عدن او يكون من المعفيين.

الواجبات :

سيطلب من المتقدم الناجح ان يقوم بتدريس طلبة مدرسة التدريب في المواضيع الفنية التي تؤهلهم ان يصبحوا فنيون.

تقدم الطلبات الى ضابط الثقافة للجيش في قيادة جيش الاتحاد النظامي في معسكر سيداسير، عدن.