اتساع الخلاف بين عدن وولايات الاتحاد

فتاة الجزيرة

الثلاثاء ٢٣ فبراير ١٩٦٥ · العدد: ٢٧٦٤
٢٢ شوال ١٣٨٤ · الثمن: ٢٠ سنتا
Tuesday, February 23, 1965

خبر اليوم

وجد جسمان مساء الاحد الساعة ٩ لشخصين ممزقين أشلاء مساء الاحد بقرب مسجد علوي بالقطيع وكان ذلك عقب انفجار من متفجرات يعتقد أنهما كانا يحملانها، وقد ماتا في الحال، وكان أحدهما على دراجة وشوهد رأس أحدهما وجزء من جسده على افريز الطريق وبقية الجسد على جانب آخر. وعلى بعد يسير من مكان الحادث كان يجلس عشرات من الرجال والاطفال والابقار أصيب عدد منهم بجراح وحدث انفجار غير مضر من قنبلة مصنوعة محليا في نادي التزحلق الجوي للجيش.

خبر بكره

يجري البحث بقوة حول قذيفة من قنبلة يدوية أرسلت على سيارة دورية عسكرية أصابت ضابطا بجرح خفيف بالقرب من المنصورة ووقع الحادث حوالي الساعة العاشرة مساء الاحد.

ويقال أن قنبلة عثر عليها في عدن في حفرة للزبالة بالقرب من مدرسة المرسابة في كريتر. وقد فتشت السيارات في عدة جهات وعدة طرق في عدن لمدة ساعة في كل جهة.

صورة فخمة صنعت اكليشتها في فتاة الجزيرة للرئيس جمال عبدالناصر في صنعاء والجماهير تحف به هاتفة مهللة.

الولايات لا تحضر مؤتمر لندن إلا بدخول حضرموت الى الاتحاد كعضو كامل

اجتمع كل رؤساء الولايات الاتحادية في محمية عدن الغربية صباح الاحد ٢١ فبراير ١٩٦٥ وقرروا :

اولا : ضرورة توحيد رأي كل ممثلي الولايات والاحزاب والمعارضة حول المبادىء الرئيسية لمؤتمر لندن القادم، ووجوب عقد اجتماعات مستعجلة بين هذه الهيئات ومجلس عدن التشريعي للاتفاق حول سياسة موحدة الاهداف.

ثانيا : تحقيق الدولة الوحدوية.

ثالثا : اشتراك ولايات القعيطي والكثيري والمهري في مؤتمر لندن اشتراكا فعليا لا اشتراكا صوريا.

رابعا : عدم استعدادهم لحضور مؤتمر لندن الا على الاسس المشار اليها.

وقد حضر عدد من الصحفيين العدنيين ومندوب وكالة رويتر وأجاب على أسئلتهم الشيخ محمد فريد وكان والده حاضرا نيابة عن مشيخة العوالق العليا.

قال ان ولاية عدن لم تحضر هذا الاجتماع لان السيد زين عبده باهارون انفرد باصدار بيان يوم السبت دون الرجوع الى الولايات الاخرى وانتظار رأيها.

ولم ينف الشريف حسين مولى بيحان وجود انشقاق بين القطاعين.

ولكنه والسلطان صالح العوذلي والشيخ محمد فريد أكدوا رغبتهم في الوصول الى قرارات الوحدة الواحدة بين عدن والولايات والمحمية الشرقية.

ان تم ذلك والا فلا مؤتمر..

من انباء حزب الشعب الاشتراكي

تاجل مؤتمر الهيئات الوطنية في الجنوب الذي دعت اليه الجامعة العربية، والذي كان مفروضا عقده في ٣ فبراير ١٩٦٥ في القاهرة الى يوم ٢٧ فبراير الجاري.

ومن المنتظر ان يحضر المؤتمر ممثلون عن حزب الشعب الاشتراكي، الجبهة القومية، وبعض الشخصيات الثائرة.

في لقائهم مع الزميل عبده خليل سليمان الذي زار الخرطوم مؤخرا اكد بعض الوزراء السودانيين تقديرهم لحزب الشعب الاشتراكي والمؤتمر العمالي.

ينتظر ان تصدر جريدة الحزب اليومية (الاشتراكي) خلال شهر مارس القادم.

تقرر عقد المؤتمر الثاني للجنة الدولية لنصرة عمال الجنوب في ١٠ مارس القادم.

قررت الهيئة العليا دعوة الزميل عبدالله منصور ليكون عضوا في مجلسها. وقد وافق الزميل عبدالله على ذلك.

توالي الهيئة العليا عقد جلسات لبحث الموقف العام في المنطقة والتطورات المرتقبة.

اصيب الزميل عبدالله عبدالمجيد الاصنج رئيس الحزب وامين عام المؤتمر العمالي، بنزلة صدرية.

وقد اخذ يتماثل للشفاء.

غادر عدن الى لندن في صباح يوم الجمعة ١٩ فبراير الجاري، الزميل عتيق عبدالرحمن عضو الهيئة العليا للحزب.

حزب الشعب يرفض مؤتمر لندن الدستوري

صرح عبدالله عبدالمجيد الاصنج بقوله ان حزب الشعب الاشتراكي لن يحضر مؤتمر لندن أو يشترك فيه الا اذا غيرت الحكومة نهجها في اخر لحظة ، وكان السيد الاصنج قدقابل سعادة المندوب السامي ..

وبهذه المناسبة استقال السيد هاشم عمر من عضوية المجلس التشريعي لان الحكومة لم تعط قيمة في رأيه للاحزاب السياسية وتستمع الى ارائها ، وقد خرج أعضاء المعارضة موافقة له من المجلس ..

أما مايراه السيد زين باهرون كبير وزراء عدن فهو اشراف هيئة محايدة على تحقيق أهداف حكومته وحكومة اتحاد الجنوب العربي .. فهو كمايبدو لايؤيد اشراف أعضاء من قبل الامم المتحدة ولا أعضاء من قبل دول الكومنولث، ولكنه سوف يرضي باعضاء محايدين ليست لهم مصالح في هذه البلاد ، كأن يكونون مثلا من أمريكا اللاتينية وشمال أوروبا والمغرب الاقصى والشرق الاقصى

وبريطانيا لا تفصح عن نواياها

وهي فكرة سليمة لو تمت ..

ويؤيد السيد زين فكرة خلق دولة جنوبية وحدوية الشكل والاهداف كما جاء في تصريح مشترك سابقا من الدولتين ..

وقال انه يطلب تحديد الميعاد للاستقلال للجنوب العربي وأن يشرف على الانظمة المقترحة وفد محايد من دول صالحة محايدة ..

وواقع الامر ان ولايات الاتحاد لا تزال مترددة في الذهاب الى لندن لانها ذاهبة رغم أنفها مدفوعة تحت نفوذ المعاهدات الاستشارية أمر غير طبيعي بالمرة ..

وحتى الان لم تبد حكومة عدن حسن نية أو تشرح أهداف المؤتمر القادم أو تقدم لائحة الاعمال ، ونحن نرجو أن لا يؤخذ السيد زين والامراء على حين غرة ..

الهند تطلب القمح من باكستان

قبلت الباكستان أن تتدبر بالقبول طلبا من جارتها الهند لتموينها بكمية كبيرة من الحنطة لان الهند بحاجة ماسة الى تموينات غذائية نتيجة للاضراب الحاصل في الارصفة الامريكية والتي عرقلت الشحنات منها الى الهند حيث القوت عدم والى الان لم يصدر الامر النهائي من الباكستان بمديد المساعدة الى الهند ولكن المنتظر كما قال متكلم باكستاني أن تتحول شحنات كبيرة نحو الهند كانت معدة للخارج.

قصص قصيرة وحكايات مثيرة

بقى تحت مياه الدوش ٣٣ ساعة و٣٣ دقيقة و٣٣ ثانية

بركلي (كاليفورنيا) ـ حطم طالب في الثامنة عشرة من عمره الرقم القياسي لوقوف الانسان تحت مياه دوش الحمام !

فقد مكث ليونارد تشارلز الطالب في السنة الاولى بجامعة كاليفورنيا ، تحت مياه الدوش ٣٣ ساعة و٣٣ دقيقة و٣٣ ثانية ..

وقال الطالب تشارلز : « لقد جف جلد جسمي » .

واضاف قائلا : « ان المياه الساخنة تنتزع من جسدك الزيوت وهي بذلك تستخرج الماء من الجسد »

وكان تشارلز طول مدة الحمام يطالع ويدخن السجائر ويزاول لعبة « للونوبولي » وحق انه نام سبع ساعات في الحمام !

وقال انه عندما كان يطالع اكتشف بان طلابا اخرين يأخذون حماما طويلا في الوقت نفسه وهما : طالبة من كلية « كوينز » في نيويورك وقد سجلت ٢٦ ساعة ما لبث ان حطمها طالب من جامعة هارفارد الذي سجل ثلاثين ساعة !.

ابتزت اموال الفلاح الغني لتعطيها لعشيقها

باريس ـ لقد كلف لقاء ليليان فاالترو الفلاح الفرنسي موريس ساتورنان ، ثروة صغيرة وخيبة امل مريرة .

فقد اوهمته بانها متزوجة وتعيسة في حياتها ، سكبا معا بعض الدموع ، ومالبث الفلاح ان تحدث عن مزارعه الثلاث وثروته وزوجته .

وقبلت ليليان معطفا من الفرو وبعض المجوهرات ، وايضا مبلغا صغيرا .

وما ان وصل الى مزرعته حتى كتب لها رسالة حارة تزخر بالحب والعاطفة . وفي لقاء جديد قدم لها شيكا « محترما » ومعطفا جديداً !

اعجاب بورقيبة بالحضارة المصرية

تكلم الحبيب بورقيبة في الاسكندرية وقال ان ذكريات ماضية الحبيب في مصر ايام جهاده ضد الاستعمار تمس شغاف قلبه الكبير وهو يتذكر بشغف كل ذلك الماضي القريب الى قلبه وقال انه يود ان يكون قريبا من جميع زعماء البلاد العربية حتى يرى توحيد صفوفهم في سبيل العروبة وقلوبهم ومصالحهم

وذكر ان زيارته لوادي الملوك في الاقصر وللسد العالي ملأه بالاعجاب اذ شاهد لأول مرة عظمة حضارة مصر في غابر الدهر ؛ تلك الحضارة التي لم تبلى ولن تبلى

« بقشان »

أشهر المعارض للقماش الفاخر من سويسرا وإيطاليا وألمانيا وفرنسا وبريطانيا

« بقشان » الدليل الكبير على جودة البز الحرير ، والقطن في المملكة العربية السعودية وكل سيدات المملكة يفضلن معروضات معارض بقشان على كل الموردين الآخرين وتجد هذه المعارض في الاسواق الرئيسية في جدة ومكة والرياض .

زوروها تزدادوا ثقة بها

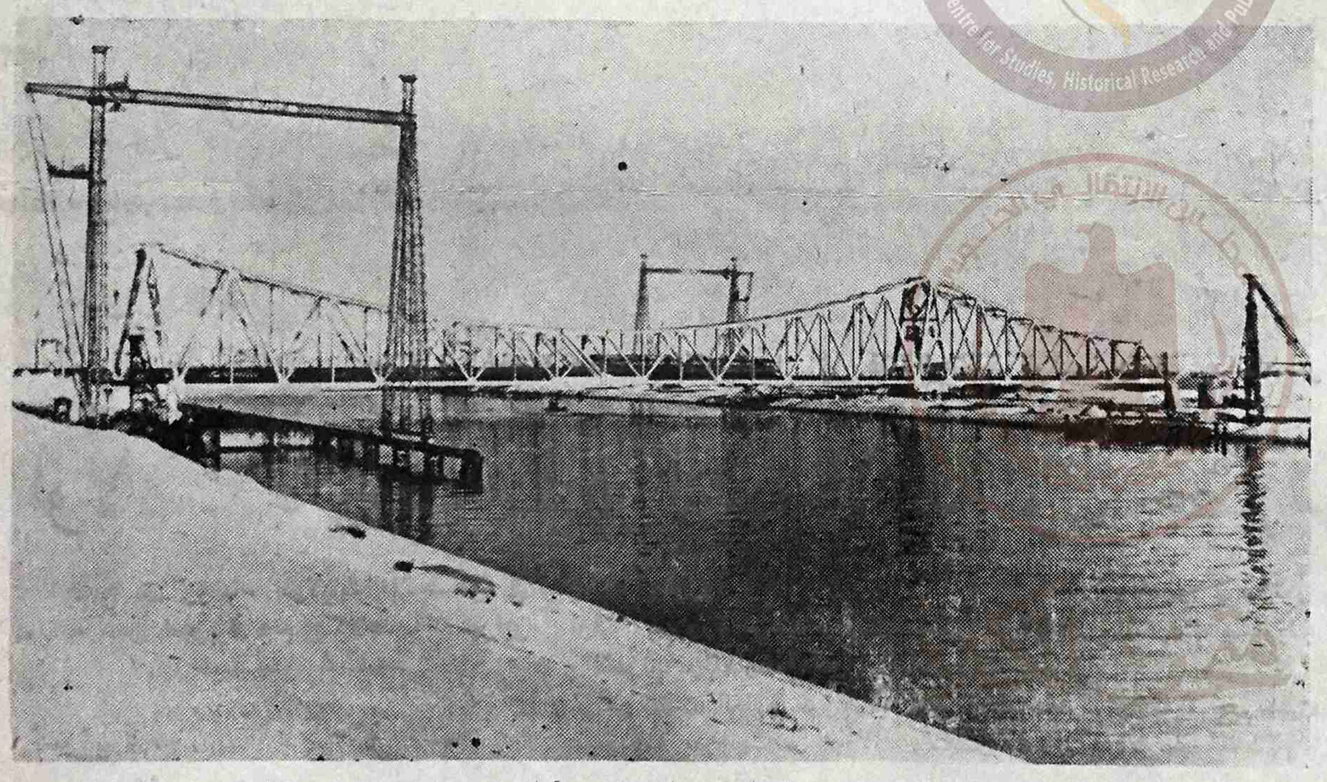

اطول جسر متحرك في العالم سيصل ضفتي قناة السويس وتقوم ببناءه شركة المانية ويبلغ طوله ٣١٧ مترا

اقراص «هامولند» لعلاج البواسير

لا داعي للقلق بعد اليوم بعد اكتشاف «هامولند» أصبح مرض البواسير ممكنا القضاء عليه بتناول اقراص «هامولند» وسوف تشعر بالنتائج الباهرة.

يباع في صيدلية الشرق، عدن، معلا والتواهي. صيدلية أنور، الصيدلية العدنية، صيدلية الشريف، صيدلية الشبوطي وصيدلية الامل بالشيخ عثمان. صيدلية القلوعة بالروضة. صيدلية الشفاء والنجم.

الوكيل العام في عدن والجنوب العربي واليمن :
عبدالقادر علي بازرعه، شارع الزعفران، عدن.

الكتروموشن (إكسبورت) لتد

ممونون لمعدات ميكانيكية جديدة ومستعملة (مرممة)

عرض الآت تسير بالكهرباء

الآت ميكانيكية ـ الآت تسير بزيت الديزل بالتناوب ١ الى ٤٤٤ كيلو فولت آمبير ؛ ضاغطات ؛ مضخات ، موتورات كهربائية ؛ الآت ديزل رأسية وأفقية الخ .

نماذج بين المخزونات

الآت الديزل

٢ ونصف كيلو وات لستر ، ستارت ـ أوتوماتيك ديزل . معدات إضاءة AC ٥٠/١/٢٣٠ كاملة ممتازة مبردة في وعاء خاص اوتوماتيكية تماماً ؛ تسيير / توقيف الثمن ١٧٠ جنيه الوحدة ..

٢٧ ونصف كيلو فولت أمبير فورد/حى إي سي ديزل بالتناوب AC ٥٠/٣/٢٣٠/٤٠٠ مبردة بالراديتور (تانكي) تدفع بقوة الكهرباء مزودة بلوحة مراقبة .

الثمن ٥٥٠ جنيهاً

ضاغطات (كمبرسرس)

ضاغطات بقوة ١٥٠ قدم مكعب في الدقيقة مسيرة بالديزل مركبة على عجلتين باطارين منفوخين لنقلها من محل الى آخر

الثمن ٤٦٥ جنيهاً ..

أدوات مكائن (ماشين تولز) مانج ماشين من صنف آرش ديل مقاس ١٨ بوصة ؛ ١٤ سرعة مختلفة ٣٢ الى ١٧٥ دورة في الدقيقة ، مساحة البز ٢٥ بوصة في ١٠ بوصة ؛ بالموطور ؛ كامل

الثمن ٢١٥ جنيه الواحدة

مخرطة نوع كولشستر حجم ٧ انش ونصف مع جميع رؤوس الجيرات (التروس) والموطورات بنوعيها SS و SC

الثمن ٢٣٥ جنيهاً

الاسعار المعروضة تشمل التعبئة والتسليم الى أقرب مركز للمشترى .

أطلب التفاصيل والرسوم من

ELECTRO MOTION (EXPORT) LIMITED,
BARKBY ROAD, LEICESTER, ENGLAND
Cable: "ELMOTION", LEICESTER, ENGLAND.

يحرر هذا الركن
عبد الحفيظ رمان المعمري

جيلنا الجديد

يصدر هذا الركن
كل يوم جمعة وثلاثاء

اخى الطالب

أعرف بلادك !!

أقدم قلاع العالم فى قلعة غمدان اليمنية

ماذا تعرف عن تاريخ القلاع القديمة ؟ وأية قلعة تعتبر أقدم القلاع

العالمة ؟ الجواب على هذين السؤالين لا يشترى مثل الشكولات والنعناع ولا يجيب الآباء عليها اذا سألتهم أعطا الجواب ..

ليس الجواب شيئاً يخرج من الجيب بل ستعرف ذلك متى ما قرأت عن تاريخ القلاع وقدمها أو سألت مدرسك ليشرح لك ما لا تعرفه عن تلك العمارات الشامخات اللاتى تتحدث الأيام والشهور والسنين فى طول بقائها . وإطراء أحاديث المؤرخين عن براعة المعماريين فى فنهم الخالد وهل فكرت يوماً أن تسأل نفسك ما على ذلك الجبل الذى يقع فوق بحر صيرة وعلى قمة تاج متحكم فى هذه البلاد . انها قلعة صيرة هل تعرف شيئاً عن تاريخها وعن تاريخ بنائها . وفى أى قرن بناؤها .. ولماذا بنيت على قمة الجبل ؟ إن الأجوبه على هذه الأسئلة تعتبر هامة نسبياً لكل شاب يؤمن بالتقدم العلمى ويؤمن بتراث الاجداد الخالدة ولا مفر من هذه الأسئلة .. فلا تتعجب ان زارك أحد من بلاد قريبة أو بعيدة وطلب منك أن ترافقه إلى الأماكن التاريخية الهامة

فرافقه مثلاً الى شاطئ صيرة واشر عليه ليرى ما على قمة ذاك الجبل وانهالت الأسئلة على راسك كصخور .. هل تستطيع أن تصمد أمامها أو ستفضل الفرار .. تاركاً صديقك الزائر الغريب حائراً فى أمرك .

يا عزيزى !

لكى لا تدعه حائراً فى أمرك قل له بعد أن ترفع رأسك وتضع يديك فى جيوب سروالك « قبل حوالى ٣٠٠٠ سنة وجدت القلاع فى الحضارات القديمة كلها بما فيها الحضارة المصرية .. أما أقدم القلاع العالمية فهى قلعة غمدان فى اليمن .. وكانت تتألف فيما مضى من عشرين طبقة ويرجع عهدها إلى السنة الالف قبل الميلاد وربما كنت لا تعرف ان اقدم القلاع العالمية هي قلعة غمدان اليمنية وهى من آثار سباء الأولى ..

«عبده»

واجب الطالب !

طالب يصف واجبه فى هذه الأبيات الشعرية الرقيقة !!

أنا صغير عربى ... أحيا كما شاء أبى
شعاع عقلي نير ... يضئ مثل الشهب
وروض قلبى صالح ... لكل غرس طيب
أرتشف العلم رحيقاً ... من معين الأدب
وأنفق الساعات فى التحصيل بين الكتب
وفي فراغ الوقت أعطى الجسم حق اللعب
أطير عصفوراً جميلاً ... في فناء الملعب
وفى سلوكى لن أكون ... مزعجاً فى الشغب
وفى رضا معلمى ... أنال اقصى مأربى
أطيعه فى كل ما ... أوصى وما يأمل بى
ولى غد لأمتى ... برمقى عن كثب
فقبله وبعده ... أحيا لمجد العربى .

حل اللغز

نشرنا في الأسبوع الأول لغز شعرى كان حله « الميزان » والأصدقاء والصديقات الأذكياء الذين توصلوا إلى حله بعد أن بذلوا محاولات عديدة لحله هم :

أحمد ثابت علي ؛ عبدالكريم محمد ؛ نجاة أحمد سعيد ؛ محمد علي عباد ؛ عبدسيف غالب حسن ؛ أحمد قاسم نعمان ؛ عيشه محمود ؛ صفية علي سعيد ؛ علي الباقرى ؛ عبدالبارى أحمد نعمان ؛ مصطفى شمسان فارع ؛ عبدالله سعيد محمد ، عبده سيف حسن ؛ عبدالحميد ؛ شحمي ؛ عبد الواحد علي ؛ سعيد عبدالقوى ؛ ابراهيم محمد قائد ؛ أحمد قاسم نعمان ؛ محمد علي با مسلم ؛ محمد حسين يافعى ؛ أحمد ثابت علي ؛ صالح بن يسلم الحبانى ..

* * * *

جيلنا الجديد !!

من هو طويل اللسان ؟

ان أطول لسان لكائن حى نسبياً هو لسان الضفدعة اذ يبلغ طوله نصف طولها . وقد اعد بما عليه من مواد لزجه ليصد الذباب وهو مشت من الأمام وسائب من الخلف ؛ بعكس لسان الانسان ؛ ليمكن فرده فالضفدعة تقف حتى يقرب منها الذباب الذى تتغذى عليه أساساً ..

ومن أعجب ما يلاحظ فى الضفدعة ؛ انها لما لم يكن لها عنق تستطيع به ان تحرك رأسها لترى ما حولها ؛ فقد هيئت لها عيون بارزة تتحرك فى كل الاتجاهات ..

* * * *

شباباً لا يقدسون حرمات الحياة الزوجية فيتكلمون عن زوجاتهم بكل استهتار . قليلاً من الحياء يا هؤلاء .

افانين الحسينى

قام بعض طلبة المدرسة الاسلامية بالتواهى برحلة الى الحج وقضوا يومهم فى بستان الحسينى .. وقد أستعدوا لهذه الرحلة الاستعداد التكامل . وقال الطالب عبدالجليل حازم الذى وافانا بهذا الخبر ان يوم الرحلة كانت مشهوداً في حياة الطلبة . حيث استمتعوا بجمال الطبيعة الخلابة والخضرة الخضراء فى الحسينى ..

الخبر الأسبوعي

وآكلة بغير فم وبطن لها الأشجار والحيوان قوت فأن أطعمتها انتعشت وعاشت ولو اسقيتها ماء تموت ..

بعث بهذا اللغز
محمد علي با سالم

فتاة الجزيرة
أول صحيفة
فى الجنوب العربي
تأسست سنة ١٩٤٠
رئيس تحريرها
محمد علي لقمان المحامي
مدير تحريرها
فاروق لقمان م.ع.م
الاشتراك
فى الداخل ٦٥ شلناً
فى الخارج ٨٠ شلناً
الإدارة ، طريق الاسلاند
بعدن ، التليفون :
٣٦٣١ المكتب و ٣٥٠٠ المنزل
الثمن ٢٠ سنتاً

قرش القدم
يشفى سريعاً

هل قدماك مصابتان بحكة لاتنفك تلسعك بين الأصابع وبدفعك الى حكها بشكل جنونى ، وهل هما مصابتان بالتشقق أو التسلخ أو الادماء إن أحد واهم الاسباب الحقيقية لهذه الاضطرابات الجلدية مصدره احدى الفطريات Tinea انتشرت فى العالم اجمع ويطلق عليها كل بلد اسماً مختلفاً ولن يمكنك التخلص من هذه الاضطرابات مالم تقض على الجرثومة اصل الداء . ان الاكتشاف الجديد المسمى نيكوديرم يوقف الحكة المذكورة ويقتل الجراثيم ويبدأ فى الحال مفعوله المطهر الشافى الذى يمنح الجلد الصفاء والصحة والرواء . ان نيكوديرم أكيد المفعول وهو يباع تحت هذا الضمان والا تعاد اليك نقودك بمجرد ارجاع العلبة الفارغة الى صيدليتك اطلب اليوم نيكوديرم من صيدليتك . ان الضمان يحميك

نيكوديرم
Nixoderm
للاضطرابات الجلدية

سجل تجارى مصر ٧٨٦١ 2

محاكمة سبعة من مواطني الشيخ عثمان بتهمة توالد البعوض

حضر مؤخرا الاشخاص التاليين امام قاضي الجزاء بمحكمة الشيخ عثمان ، بتهمة السماح بتوالد البعوض في منازلهم الكائنة في الشيخ عثمان . وقد وجدوا مذنبين وغرموا المبالغ التي تظهر امام اسمائهم ..

الحاج عبده أحمد علي ٤٠ شلن عبدالملك اسماعيل ٤٠ شلن غالب مطهر ٤٠ شلن محمد وسلطان عبده خليل ٤٠ شلن سعيد عبده سلوم ٤٠ شلن عبدالله محمد أحمد ٤٠ شلن محمد عثمان ثابت ١٢٠ شلن (الثلاث جنيه)

قدمت هذه القضايا امام قاضي الجزاء من قبل موظفي ادارة الصحة العامة ؛ ضاحية الشيخ عثمان ويذكر الجمهور ان البعوض تنقل الامراض وان السماح بتوالد البعوض جنحة تستوجب العقاب بموجب انظمة الضاحية ..

ترخيصات القات لعام ١٩٦٥

تود سلطة ترخيصات القات أن تلفت نظر الجمهور الى انها قد اعلنت مرارا بأنها غير مقيدة بارسال خطابات الى الأشخاص الذين لا يوفقون في الحصول على ترخيصات البيع بالتفاريق وترجو السلطة من المتقدمين عدم الحضور الى المكتب ..

ضرائب القات تساهم ب ٢٧٠ الف شلن في شهر واحد

بلغ ما دفعته عوائد القات التي جمعتها ادارة الجمارك والعوائد التابعة لوزارة التجارة والصناعة خلال شهر يناير ١٩٦٥ ١٣٫٥٢٨ جنيه استرليني اوما يوازي ٢٧٠ الف شلن . هذا وقد بلغت عوائد الطريق في كل المراكز كرش ، طور الباحة امرجاع مكيراس والضالع هو ٦٧٣٥ جنيه استرليني فقط ..

تهنئة

نتقدم بأخلص التهاني القلبية الى شقيقي العزيز سلام نايف زيد الشميري بمناسبة إرزاقه ولداً أسماه « فؤاد » جعله الله من أبناء السعادة وأقر به أعين والديه ..

ومزيداً من البنين والبنات والف مبروك يا أبا فؤاد ..

سلمان نايف زيد الشميري ؛ عبدالجليل عبدالرحمن حساني الشميري عبدالرحمن مقبل علي الشميري

طبعت بمطابع دار : مؤسسة الجزيرة

للبيع

سيارة لاندروفر

سيارة لاندروفر معروضة للبيع رقم السيارة 17067 مسجلة الى ٣١ أغسطس ١٩٦٥ في حالة جيدة جداً ..

يمكن مشاهدة ومعاينة السيارة في مخازن شل بالمعلا من تاريخ ١٨ فبراير الى مارس ١٩٦٥ في ساعات العمل بين ٨ صباحاً و١٢ ظهراً تقدم العروض في ظرف مختوم ومكتوب عليه « عرض لشراء سيارة لاندروفر »

وتعنون العروض الى شركة شل لعدن « المحدودة » ادارة العمليات صندوق بريد ٥٠٥ ويجب ان تستلم العروض في موعد لا يتعدى ٧ مارس ١٩٦٥

اعلان

تطلب شركة مرجان للمواصلات موظفاً خبيراً في بيع السيارات وتنظيم قطع الغيار ..

فضلاً اتصل بمكتب الشركة في خورمكسر ، المنطقة التجارية ..

صوت اليمن

نداء الى اتحاد الاعروق خاصة وأبناء الاعروق عامة

أخي العريقي من على منبر هذه الصحيفة التي اتاحت لنا الفرصة للتحدث اليكم أحب أن أوجه هذا النداء إلى جميع أبناء الأعروق ويشرفني كعريقي أن أناديكم باسم الضمائر الحية أن تلبوا النداء نداء الواجب المقدس في خلق جيل جديد نعتز به جميعاً ويعتز به وطنه وامته أخي العريقي ان كل منا يعرف الحكم الأسود حكم الأمامه البائدة التي حكمتنا قرناً من الزمن والتي حرمتنا من العلم والمعرفة ونحن نناديكم من على منبر هذه الصحيفة الحرة التي جعلت من صفحاتها منارا للحرية والتي فسحت المجال لكل إنسان يريد أن يعبر عن رأيه . واهيب بكم يا أبناء الأعروق من شباب وشيوخ وعمال وموظفين ونهيب أيضاً بتجارنا الاعزاء بصفة خاصة نناديهم ونطلب منهم بناء مدرسة تضم أبناءنا وأخواننا حتى نكون جيشاً سلاحه العلم والمعرفة ونريد منهم الأقتداء بأخوانهم أبناء الاعروش الذين بنوا المدارس الاهلية وزودتهم حكومتنا الموقرة بالمدرسين الاكفاء فيا أصحاب الأموال إن املنا كبير فيكم فاموالكم لن تنفعكم وانما الذي سيذكركم فيه الشعب هو العمل الذي تقومون به . هذا وأسأل الله أن يوفقنا للقيام بهذا المشروع العظيم

عبدالملك راوح عريقي
المعلا ـ عدن

نيفروليث

إن أقراص نيفروليث تزيد الأتربة والحصى من الكلى والمسالك البولية وتقضي على الإلتهابات

إستشر طبيبك

تباع في صيدلية الشرق عدن معلا ؛ تواهي صيدلية النجم ؛ الشفاء ؛ صيدلية النيل ؛ وصيدلية الشريف بالقلوعة والروضة

ماذا تطلب من ساعتك المفضلة اناقة . . متانة في الصنع ودقة في التوقيت . .

ان ساعات كريكيت كالندار تعرض بالإضافة الى كل ذلك توقيتاً يوميا وصوتا رخيما يصحبك في الصباح الباكر أو يذكرك بموعد هام .

جرب اليوم
ساعات فولكان كريكيت كالندار

VULCAIN
cricket - calendar

تباع في مستودع النصر بعمارة السقاف عدن
ومعرض الفنون بالمعلا

شرطتنا

يعمل في ولاية تكساس بالولايات المتحدة محامي شهير يستخدم مثق محامي من المساعدين ويتخصص في الدفاع عن المتهمين بجريمة القتل وقد فاز بالبراءة لكل موكليه ويبلغ عددهم ٨٠٠ شخص بلغ اكبر مبلغ من الرسوم تقاضاه من موكل متهم بالقتل نصف مليون دولار أو حوالي أربعة مليون شلن .

فاروق لقمان

من أنحاء العالم

* تهدد المانيا الغربية بمنع عونها المادي الذي يقدر ٦٨ مليون جنيه استرليني عن الجمهورية العربية المتحدة
* ويعتقد الألمان أنه بوسعهم الآن تحديد اتفاقية تموين اسرائيل بالسلاح .
* قررت الدول العربية اتخاذ موقف موحد من المانيا الغربية وسياستها الخرقاء ..
* فشل الانقلاب الذي قام في سايجون أمس ولم يعش غير يوم واحد وفر جميع الثوار وسيعاقبون على فعلهم

والناس من يلق خيراً قائلون له ما يشتهي ولأم المخطئ الهبل

* وصل الصاروخ الامريكي جرينجر ٨ الى القمر أمس والتقط ٧٠٠٠ صورة لوجه القمر ووهاده ووديانه وجباله وأرضه الفسحة المكونه من جبله ركانيه وبحره الهادئ « بحر الطمأنينة » ويقرر اليوم المركز الذي سينزل فيه ٣ من البشر في القمر ..

إقرأ

اخبار الرياضة

كل يوم أربعاء وجمعة وأحد

طيران الشرق الأوسط . الخطوط الجوية اللبنانية

سوق الطويلة في بيروت في انتظار السيدات العدنيات