القلم العدني ينفرد بنشر خفايا الثورة

اقرأ قصة الثورة في العراق ص ٥ و ٩

صيدلية الشرق
الميدان - عدن
ORIENT PHARMACY
MIDAN ROAD, ADEN

القلم العدني

الثمن ٥٠ سنتاً

صاحبها علي محمد لقمان

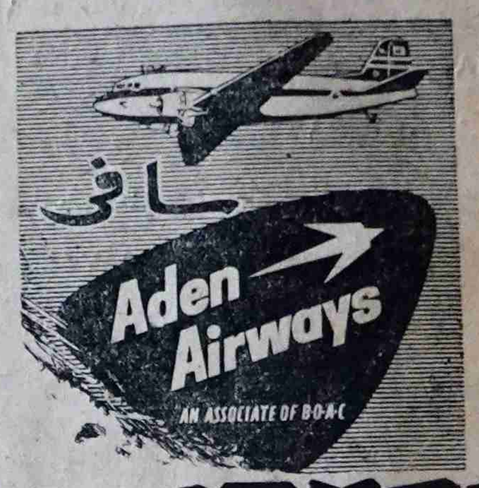

العدد ٢٤٥ السنة الخامسة عدن ، الاربعاء ١٣ محرم ١٣٧٨ = ٣٠ يوليو ١٩٥٨

Reg. at G.P.O.No31

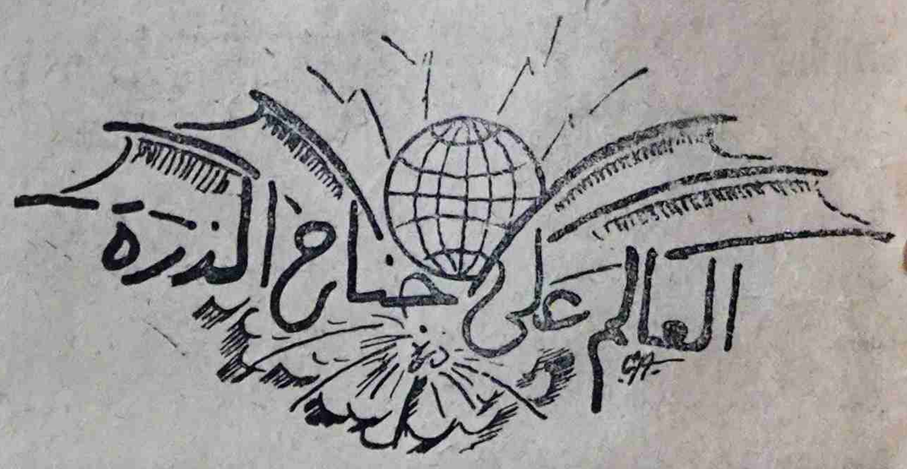

خروشيف يرفض اقتراحات ايزنهاور

ويطلب من الاقطاب التعجيل بتحديد موعد مؤتمر الاقطاب

بعث المسيو خروشيف ، رئيس وزراء الاتحاد السوفيتي ، برده على خطابات الرئيس ايزنهاور رئيس الولايات المتحدة والمستر ماكميلان رئيس وزراء بريطانيا والمستر شارلس ديجول رئيس وزراء فرنسا .

وقد أتهم المسيو خروشيف كلا من الرئيس ايزنهاور والمستر ماكميلان بالتطويل والمطال في عقد مؤتمر الاقطاب ، ويقول أنه لا يرى أي نفع من بحث هذا الموضوع في مجلس الأمن حيث تطول المناقشات البيزنطية .

ثم قال بانه يفضل عقد مؤتمر الاقطاب في أوروبا وأنه يؤيد المسيو ديجول في هذا الرأي وأنه يكفل للرؤساء الأمن والسلامة إذا ما اختاروا موسكو لعقد المؤتمر .

واختتم خطابه قائلا بانه يطلب منهم التعجيل السريع بتحديد موعد الاجتماع .

ولم يصدر حتى الآن أي تعليق في دوائر الغرب على هذا الخطاب .

أحرب ام سلام ؟

الولايات المتحدة تتخذ جميع الاستعدادات لحرب ضروس

جمع الرئيس ايزنهاور جميع رجاله وقواده وضباطه ودرس معهم الخطط اللازمة للدفاع عن منطقة الشرق الاوسط وقد قابل في خلال الاسبوع الماضي جميع الضباط المسئولين عن الخطط الدفاعية في هذه المنطقة .

وقد بلغ عدد الجنود الامريكيين في لبنان عشرة الاف جندي منهم جنود المظلات بينما تقيم على السفن الحربية اكثر من خمسة وعشرين آلف جندي على اهبة الاستعداد ، وبلغ عدد السفن الحربية الامريكية الرابطة في شرق البحر الابيض المتوسط اربعا وسبعين سفينة حربية مجهزة باسلحة ذرية

الا ان الرئيس ايزنهاور قد اعلن بانه لن يستخدم الذرة في الشرق الاوسط

كلمة القلم العدني

العالم في ازمة .. ولكنها ليست كالازمات التي عرفتها العصور السالفات . انها أزمة اذا لم يلاف القادة خطرها فسوف تجعل حضارة الانسان منذ ستة الآف عام حديثا عن الغابرين

أن روسيا قد قامت بمناورات عسكرية على حدود ايران وتركيا وحدود يوغوسلافيا في بلغاريا .

وامريكا تجمع القادة العسكريين والخبراء الفنيين لتختط لها سبيلا عسكريا

وبريطانيا لاتنام عينها فهي يقظانة في كل جزء من اجزاء العالم وكل منها تعمل وتجاهد لتكون على أهبة فيما لو وقعت الواقعة .. وانها لخاطفة اذا وقعت

أن التوتر قائم بشدة . وقد يفاجأ العالم بحرب لاتبقي ولاتذر أن المسألة بين الدول الكبرى لم تعد اليوم غير الضغط على زر كهربائي .. فتلتهب الكرة الارضية .

تهنئة

يتقدم كل من المحترم محمد معتوق مكاوي وخليفة عبدالله حسن خليفة وياسين عبدالله فارع وعلي بن علي شماح وخالد باسودان بأحر تهانيهم القلبية الى الأمير علي بن أحمد بن ... وذلك بمناسبة تعيينه مدير الامن العام في السلطنة اللحجية كما يتمنون له كل نجاح وتوفيق في مهمته .

مبروك

يتقدم سامي وحافظ لقمان الى صديقهم العزيز الأخ محمد عماد علي موظف في إدارة المعارف بعدن باحر التهاني بمناسبة زواجه المبارك فبالرفاء والبنين .

سامي خالد لقمان

حافظ محمد علي لقمان

انهيار في تجارة عدن

الكساد يبلغ قدره عشرون مليون شلن

أسعار تجارة شهر مايو ١٩٥٨

كانت قيمة الواردات تبلغ فى أبريل ١٩٥٨ . وأما قيمة الصادرات فتبلغ ٥ ١/١٠ مليون قدرها ٦ ١/٥ مليون جنيه أو ٥ر٤ فى المئة زيادة على قيمتها جنيه ويبين هذا المبلغ انخفاضاً بسيطاً يقدر ب ٣ر٤ فى المئة زيادة على الشهر الماضى .

السبب الرئيسى فى زيادة الواردات يعود على كميات الزيت الخام الذى يورد .

وتجارة المستعمرة كلها تقدر ب ١١ ٣/١٠ مليون جنيه حين بلغت قيمة التجارة فى الشهر المماثل لسنة ١٩٥٧ مبلغاً وقدره ١٢ ٨/١٠ مليون جنيه .

المملكة المتحدة : ـ

بلغت الايرادات من المملكة المتحدة مبلغاً وقدره ٥٤٥ر٩٥٥ جنيهاً ويقل هذا عن مبلغ للشهر الماضى ينسبه ٢٢ ٣/١٠ فى المئة .

أما سعر الصادرات التى ترسل إلى المملكة المتحدة فقد اصبح ٨٩٨ر٤٩٩ جنيهاً بعد أن كان ٥٤٩ر٠٨٣ أبريل الماضى . ويعود السبب فى هذا الازدياد لصادرات زيت الوقود .

منتوجات البترول : ـ

سعر توريد انتاج البترول بمبلغ ٣ ٦/١٠ مليون جنيه وتتكون هذه المنتوجات من كمية هائلة من الزيت الخام يقدر ثمنه بمليونين ونصف من الجنيهات ويحتوى الباقي على زيوت الوقود . وقد استجلب الزيت الخام من العراق والكويت ومسقط وايران .

المنسوجات : ـ

بلغ سعر الواردات من قطع القماش القطنية التى بلغ طولها ٤ ٢/١٠ مليون ياردة مبلغاً وقدره ٢٤١ر٥٨٧ جنيهاً وأما قماش الرايون التى بلغ طوله ٢ ٢/١٠ مليون ياردة فقد سعر بمبلغ ١٨٨ر٧٠٤ جنيهاً .

وأما جملة الصادرات من المنسوجات فطولها ٢ ٩/١٠ مليون ياردة وسعرها ٢١٢ر٦٨١ جنيهاً .

وأهم بلدان تموين قماش القطن هى الهند التى تمون ٨١ فى المئة واليابان ١٣ فى المئة من الجملة حين تعتبر اليمن السوق الرئيسى الذى يأخذ ٤٥ فى المئة من جملة الصادرات .

البن والجلود : ـ

أن قيمة صادرات البن بلغت ١٥١ر٢٩١ جنيهاً فى حين كان قدرها ٢٣٤ر٩٦٨ جنيهاً فى الشهر الماضي وقد استولت الولايات الامريكية المتحدة على ٤٢ في المئة من الصادرات حين اخذت ايطاليا ١٩ ١/٢ فى المئة وتأتي بعدها فى الترتيب فرنسا واستراليا .

وكان سعر جلود العنز والاغنام فى مايو يقدر ب ٥٤ر٧٥٩ جنيهاً ويبين هذا نقصاناً ونسبته ٢ ١/٢ فى المئة من سعر الشهر الماضى .

الملاحة : ـ

من جملة أل ٥٦٨ باخرة وأل ١٩٢ سفينة شراعية التى تدخل ميناء عدن ٢٤٨ بريطانية و٤٦ إيطالية و ٣١ هولندية و ٢٦ روسية .

نفقات المستعمرة تزيد على المبلغ المقرر

صادقت لجنة المالية على اضافة مبلغ ٤٦٨ر٦٢٢ جنيها إلى نفقة المستعمرة ووافق المجلس التشريعى على هذه الزيادة فى خلال السنة المالية ١٩٥٧/١٩٥٨ التى تنتهى فى ٣١ مارس ١٩٥٨ والمبلغ المرخص به لخدمات المستعمرة فى هذه السنة كما جاء فى قانون رقم ٣ لسنة ١٩٥٧ فى جريدة عدن الرسمية لايزيد على ٣ر٦٢٦ر٣٦٣ جنيها . وقد زادت نفقة تلك السنة على هذا المبلغ المرخص به بمبلغ ٤٦٨ر٦٢٢ جنيها على حسب وجوه النفقات المفصلة كما جاء فى هذا الجدول : ـ

أصل النفقة	المبلغ فى الجنيهات
الحاكم العام	٢ر٥٠٢
الطيران المدنى	٩ر٢٤٩
المعارف	٢٤ر٦٤٠
الكهرباء	٨٤ر٥٤٢
القضاء والتسجيل	٨٠٠
المجلس التشريعى	١ر٧٣٦
سلطة البلدية	٥ر٣٣٧
المعاش والمكافات	١٦ر٦١٢
بريم (ميون)	٧٧٣
البوليس	٢٠ر١٨٢
إدارة البريد والتلفون	٩ر٧٩٢
السجن	٤ر٢٨٩
العلاقات العامة والنشر	١ر٦٢٨
إدارة الاشغال	٦٢ر٥٧٢
السكرتارية	٥ر٦٥٨
التجارة والضرائب	٣ر١٩٠
الخزينة	٦ر٢٠٧
الطب البيطرى	٥٦٩
مساهمة فى مالية التنظيم	٢٠٠ر٠٠٠
الهجرة	٨ر٣٤٤
الجملة	٤٦٨ر٦٢٢ جنيها

قيس ليلى
تأليف : على محمد لقمان

نزلات البرد ، الرشح ، الحمى .. الخ
للحصول على
راحة سريعة
طويلة الأمد
جرب هذا
المستحضر
الجديد
لاحتقان الأنف
فينوكس
FENOX
نقط للأنف
اطلبه من صيدليتك
Boots
يمكنك أن تعتمد عليه لانه من انتاج معامل بوتس
NOTTINGHAM ENGLAND

الموظفون الصغار

أصدرت السكرتارية منشوراً بامضاء السكرتير العام بالنيابة قبل ثلاثة اسابيع فحواه : انه لايحق لاى موظف استغلال نفوذه واستعمال الموظفين الصغار - السعاة والحراس الخ - لاعمالهم الشخصية مهما كان الامر .

وكان العهد فى الماضى أن يستغل كبار الموظفين مراكزهم فيتحول احد السعاة بقدرة قادر إلى خادم خاص ويترك لباسه الرسمى وقد يصبح بعضهم محط انظار الآخرين لأنه قوى الصلة بموظف كبير ..

ومثل هذا العمل كان معمولا به فى العهد الهندي حيث يكون « للصاحب » الكبير بعض الخدم من موظفى الدولة .

ولا يوجد مثل هذا اليوم فى الدوائر الحكومية ..

أن الموظفين الصغار محدودو الدخل وهم فى نفس الوقت يريدون مجاراة من هم أكثر دخلاً منهم فيقومون ببعض الخدمات الخاصة حتى يحصلوا على قدر من المال ..

وقد يستعمل الموظفون الكبار بعض صغار الموظفين ويدفعون لهم بسخاء ويتم هذا الاستعمال فى أوقات الفراغ .

والموظف الكبير الذى يعطف على الصغار منهم يكون موضع احترامهم فيقومون بخدمته وهم فرحون ،

أما الموظف الكبير الذى تكون للمتجهية ديدنه فانه لا يجد إلا الكره والبغضاء من صغار الموظفين

أن هذه الصفحة تناشد الجميع عدم استغلال مراكزهم واستعمال صغار الموظفين اثناء تأديتهم لواجبهم فى أعمالهم الخاصة وأن يعطف الكبير على الصغير حتى تتم المحبة والتفانى فى العمل .

PR

ان لاقراص P.R. فائدة مزدوجة فى حالات الصداع والنورالجيا وجميع الام الاعصاب . فهى لاتقتصر فقط على ازالة الالم بل تساعد ايضا على ازالة اسبابه . ان مفعول هذه الاقراص P.R سريع ومحقق ومامون ، ولايضر القلب ولا المعدة .

P.R يباع فى جميع الصيدليات ومخازن الادوية

PAIN RELIEVER مزيل الالم

صيدلية الشرق الميدان عدن

لالتهاب الحنجرة وامراض اللثة والقضاء على الامراض الضارة في الفم جليكومول لذيذة تذوب فى الفم ببطء

Boots

جليكومول
إنتاج شركة بوتس

توزيع صيدلية الشرق شارع البريد - عدن

قف لتقرأ

- غادر مستشفى الملكة اليزابث الاستاذ السيد محمد عبده غانم مدير المعارف بالنيابة بعد وعكة نرجو له الشفاء التام

- عادت الانسة مزهر عبد الستار من انجلترا بعد أن حضرت سنة تدريبية فى بريطانيا

- المعروف أن تلاميذ المدارس الذين يؤدون العمل فى اثناء العطلة يحصلون على اجر رسمى قدره خمسة شلنات فى اليوم ..

محمود على حسين - شهيد الواجب

اخذت يد المنون الشاب المرحوم محمود على حسين مفتش أول فى ادارة البوليس وهو يقوم بواجبه حيث وقع من سيارة تطارد سيارة اخرى

ومحمود لا يزال غض الاهاب وفى عنفوان الشباب اذ لم يتم التاسعة والثلاثين من عمره الا قبل اسبوعين ، فهو من مواليد ٧/٧/٢٩ وقد التحق بادارة البوليس فى ٠٠/٤٦ أى أن خدمة تقرب من السبعة عشر عاماً ، وقد بدأ محمود من أسفل السلم فقد كان كنستبل ثم ارتقى حتى وصل إلى مرتبة مفتش أول وكان المستقبل أمامه فهو كما يطلق عليهم Self Made أى عصامى

وهذه الصفحة تتمنى للفقيد الرحمة والغفران وتعزى اولاده وذويه راجيه لهم كل خير .

مكتب ممثل شل

مطلوب عرائض مفصلة بالمكتوب من رسامين ذوى خبرة فى تصميم البناء والعمارات يهمهم أن يملأوا وظيفة شاغرة فى مكتب ممثل شل ، فى طريق الميدروس فى كريتر - عدن (صندوق البريد ١٢٣٦)

والعمل بصورة رئيسية بنايات ، بما فيه وضع خطوط الانابيب ، وصهاريج الخزن وغيرها

وفى الوقت الذى سيقدم فيه تدريب على كل المشاكل الغريبة فى صناعة الزيت فان على المتقدمين أن يكون لهم لا أقل من خبرة سنتين إثنتين فى الرسم الميكانيكى وتصميمات البناء

اعلنوا عن بضائعكم في صحيفة
فتاة الجزيرة

من شئون المحميات

تعليق على الموقف في سلطنة لحج

لندن (د ص ب .)

كتب مراسل وكالة الصحافة اللندنية يقول : أن القصد من الاجراء الحازم الذى أتخذته الحكومة البريطانية بحق سلطان لحج هو صيانة استقلال تلك السلطنة واستقلال الدويلات الاخرى فى محمية عدن ومنذ زمن غير قصير والبينات تتراكم على وجود مؤامرات ودسائس تحاك فى لحج لمصلحة بعض الدول الاجنبية وكان لولب هذا النشاط الجعفرى اخوان الذين أتخذت بحقهم الحكومة البريطانية أجراء مباشرا فى أول أيار وذلك عندما اخفق السلطان فى كبح جماح نشاطهم وحدث فى أواخر حزيران أن فرت حامية من لحج مؤلفه من مئتى رجل مع قائدهم وجميع أسلحتهم وقسم من أموال خزينة السلطنة ومن الواضح أن مثل هذا العمل ما كان ليتم دون سابق علم السلطان به وقد توفرت الادلة لان لدى الحكومة البريطانية على أن السلطان قد تواطأ فى الواقع فى عملية الفرار هذه وأن له شخصيا أتصالات سرية مع دول أجنبيه خلافا للمعاهدة المعقودة بين لحج وبريطانيا وشكل يؤدى الى زلازله لاخرين من حكام دويلات المحمية

ومن المؤسف أن تكون هناك ضرورة لاتخاذ مثل هذا الاجراء بيد أن حكومة بريطانيا تعتبر بامانة وفقا للالتزامات التى أخذتها على نفسها بموجب بنود معاهدتها مع السلطان وقد نفذت الحكومة البريطانية تعهداتها بكل أمانة واخلاص فى حين أن السلطان أخفق فى القيام بتنفيذ تعهداته وخالف مخالفة مكشوفة شروط المعاهدة زد على هذا ان الحكومة البريطانية تتحمل مسؤولية حماية محمية عدن بكاملها ، فى حين ان تصرفات السلطان كانت تهدد بوضع هذه المسؤلية بالنسف والقضاء عليها ثم أن دسائس السلطان جاءت فى الوقت الذى كان فيه حكام جميع دويلات المحميه يتدارسون معا الاجراءات اللازمة لتطوير المحمية واقامة صلات أوثق بين دويلاتهم ولا محيد عن الاستنتاج أن سلطان لحج كان يهدف الى القضاء على كل أمل بنجاح هؤلاء الحكام فى مقصدهم .

ولهذه القضية أهمية أخرى أوسع مما سلف ذكره فهى ليست مجرد قضية محلية وثمه محاولات متواترة تقوم بها بعض الدول لتوسيع مدى نفوذها فى العالم العربي وأرغام الدول المستقلة على إنتهاج سياسة تملى أملاء عليها من الخارج وقد أتضحت أمارات هذه المحاولات وظهرت للعيان فى عدد من البلدان من لبنان الى المملكة العربيه السعودية ومن السودان الى الخليج الفارسى ولذا فان العمل الحازم الذى أقدمت عليه الحكومة البريطانية فى محمية عدن جدير بترحيب جميع أولئك الذين يدركون خطر السماح للعدوى بالانتشار .

التايمس تعلق على سحب الاعتراف بسلطان لحج

لندن (د . ص ب .)

كتبت صحيفة التايمس تقول يبدو ان السلطات البريطانية مقتنعة كل الاقتناع بان الاحداث التى ادت إلى سحب الاعتراف بسلطان لحج حرت بتواطو السلطان أن لم يكن بموافقته الصريحة والمعروف أن السلطان كان فى لندن منذ بضعة أشهر امرض دعوه على الرأى العام البريطانى ولذا سحبت السلطات البريطانية أعترافها به وحرمت عليه العوده الى لحج ولاشك فى أن أفالة حاكم محلى لن تمردون وقوع عواقب خطيره أما فى قضية سلطان لحج فانه إذا ثبتت صحة الاتهامات الوجهة ضده كانت خطيره للغاية وبريطانيا ملزمة بحماية الحكام المحليين الاوفياء من خطار الفتن التى تنشأ بين ظهرانيهم .

اللعب على الحبلين

لندن (د ص ب)

ترى صحيفة الدايلى اكسبرس أن الحكومة قررت العمل بسرعة وحزم فسحبت أعترافها بسلطان لحج الذى حاول اللعب على الحبلين وقد قال المستر ايتوكس بوبد بحرمان السلطان من العوده الى لحج أو الى أى جزء من محمية عدن بيد ان السلطان وقيامه بالمزيد من المتاعب والقلاقل وقد يكون هذا الاجراء بمثابة أنذار لغيره ممن قد تسول لهم أنفسهم بالحذو حذوه وبمثابة أرضاء لغيره من الحكام الذين يتطلعون إلى بريطانيا فى تثبيت دعائم سلام بلادهم واستقرارها .

* * * *

الريجاسبرين

له فوائد الاسبرين لكن ليس له مضار

ريجاسبرين : الاسبرين فالريجاسبرين مثل الاسبرين له أثره الفعال ويخفض درجة الحرارة ويستعمل كمهدىء فى حالات مختلفه مثل الصداع والتهاب الجيا وأوجاع الأعصاب الأخرى كذلك فى البرود والنزلات وحالات الروماتزم ويمتاز الريجاسبرين عن الاسبرين بسهولة ذوبانه

ريجاسبرين بعكس الاسبرين معادل التأثير وليس له مضار الاضطرابات المعدية التى تنتج احيانا من تناول الاسبرين الحقى الريجاسبرين سهل التعاطى ويقبله الاطفال بسهولة

انتاج شركة بوتس

صيدلية الشرق الميدان ـ عدن

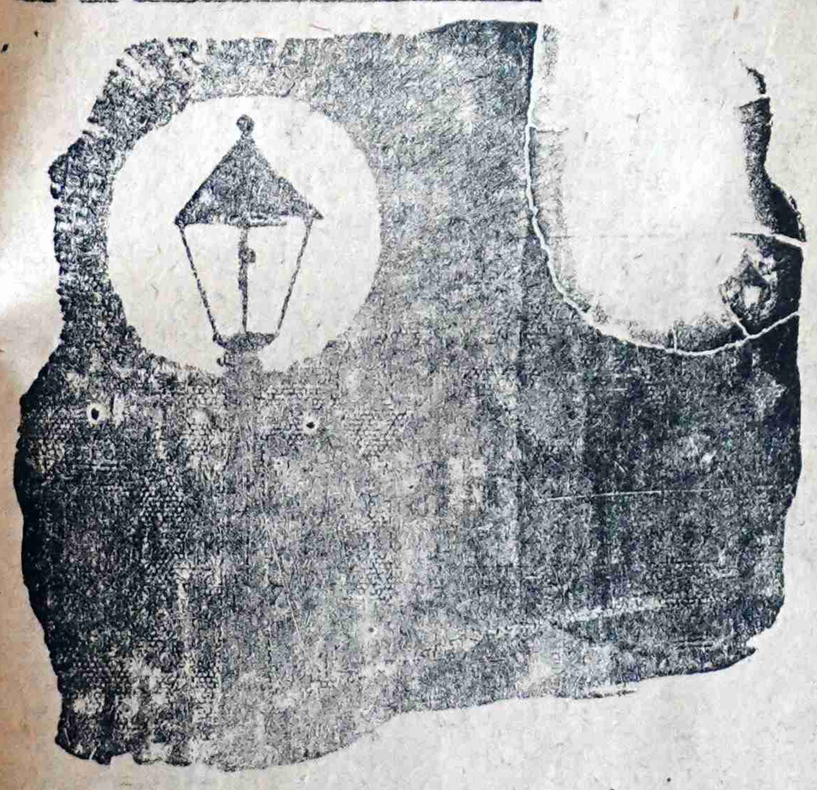

أقض على السعال والكحة

لاتقلق من السعال والكحة بعد اليوم فان توسانا» يقضى عليها ويحك فى الليل والنهار اذا اصابك اى سعال او كحة فتناول « توسانا » يقضى على جميع أنواع السعال والنزلات الشعبية والبرد والاحتقان . إنتاج شركة بوتس

توزيع صيدلية الشرق ـ شارع البريد عدن

ساعة واحدة تزيل دولة وتقيم دولة

كيف ولماذا تمت الثورة العراقيه بهذا السرعة وهذا النجاح

القلم العدني ينفرد بنشر قصة الثورة العربية الناجحة

قال كل واحد أن العراق كان نائما . في صباح ١٤ يوليو ١٩٥٨ حين هرع الجيش الى قصر الرحاب وانهى الملكية واعلن الجمهورية ، ودفن الملك فيصل.

ولكن الذى يستيقظ فى الصباح ليتولى حكم بلاد كالعراق لم يكن نائما .

لم يعرف احد كيف تمت الثورة فى العراق . فالاخبار لم تخرج من العراق فى الاسبوع الاول .

ولم يعرف احد لماذا قامت هذه الثورة وبهذه السرعة وبهذا النجاح . . .

ان السرعة نفسها بهرت الثوار انفسهم

وان النجاح نفسه لم يدر بخيال الثائرين انفسهم

ثارت العراق على ياسين الهاشمى وجعفر العسكرى ونورى السعيد . .

فمات الهاشمى والعسكرى ونجا نورى السعيد .

وثارت العراق على بكر صدقى واصحابه فمات بكر صدقى واصحابه . ونجا نورى السعيد

وثارت العراق بقيادة رشيد عالى الكيلانى مع النازيين ايام الحرب ولكن نورى السعيد نجا من الثورة . .

كان هذا الرجل ينجو من الثورات ليعود بعدها ويتولى الحكم فى العراق

اطلق عليه الساسة لقب « الثعلب العراقى »

واطلق عليه الساسة لقب « الداهية » الذى يحمل فى حقيبته أي معاهدة أو اتفاقية تريدها انت ثم تجد انه هو الكاسب من هذه الاتفاقية

ولكنه فى هذه المرة لم يسلم بروحه ولم يعد كعادته . لقد قتل في بغداد .

وقال راديو بغداد « لقد قتل الثعلب يا اهل بغداد »

ثورة قبل خمسة اسابيع

وبدأت الاخبار الآن تخرج من العراق . أن المفوضيات ترسل الى حكوماتها ماتعرف . . ان الاصدقاء يتحدثون في الشوارع والقهوات ، فتنتقل الاحاديث إلى الصحف والاذاعات .

لقد فر كبير خدم القصر إلى انقرة . تحدث فى انقرة . . لقد تحدث آخر عن لسان وزارة الدفاع العراقية

لقد اتضح أن الثورة بدأت قبل خمسة اسابيع . . لقد ثار الجيش العراقى ووراءه عدد من العراقيين ولكن الحكومة العراقية اكتشفت المؤامرة لقلب نظام الحكم فى العراق . . وضبطت عددا كبيراً من الجيش والمدنيين ثم نفذت حكم الاعدام فى سبعة وعشرين شخصا من الضباط والمدنيين قبل خمسة اسابيع

وهدأت العاصفة ولكن احدا لم يتكلم

يوم الثورة

وفى صباح ١٤ يوليو كان الملك فيصل والامير عبدالاله والسيد نورى السعيد رئيس الوزراء يستعدون للسفر إلى انقرة لحضور مؤتمر حلف بغداد .

وكان الامر قد صدر فى مساء الليلة الماضية لكتيبة الزعيم الركن عبد الكريم القاسم بالسفر إلى الاردن لحراسة الحكومة الاردنية من مؤامرة اقلب نظام الحكم فيه كما قيل لهم

وكان على ممثلى العراق أن يطيروا فى الوقت الذى تزحف فيه الكتيبة إلى الاردن .

وعلم المسئولون فى الجيش العراقى أن مؤتمر حلف بغداد سيقرر بالاجماع أن تزحف الدول الاسلامية في الحلف على لبنان

البقية على ص ٩

كهربائيون لاسلاك السيارات

موضبون (فيترات) لاجهزة

تكييف الهواء

أن لدى شركة مصافى البترول البريطانية (عدن) المحدودة وظائف شاغرة لاهالى عدن مثل كهربائيين لاسلاك السيارات وموضبين (فيترات) لاجهزة تكييف الهواء فى ادارة الصيانة

والمتقدمون الذين يختارون للمحادثة سوف يطلب منهم التقدم لفحص بين مدى مهارتهم فى هذا العمل والذي سوف تدفع له المصارف

والشركة تقدم السكن - ويجب أن تقدم العرائض لطالب الوظيفة أما شخصيا أو كتابيا الى -

المشرف على التوظيف

مصافى البترول البريطانية (عدن) المحدودة

صندوق البريد رقم ٣٠٠٣

عدن

أو شخصيا صباح يوم الاثنين أو الجمعة الى ادارة مصافى البترول البريطانية فى كريتر شارع الملك سليمان المجاور لفندق متروبول

الوكيل :

على أحمد شملان

ص . ب رقم ٢٥

عدن

صابون كولا واكسونك
أحمر شفايف كولا
أبو دى كولون
ريم حيلى ريال للوجه
كريم الحلاقة كولا
عطور كولا وغيرها
بودرة كولا واكسونك
حمرة كولا للوجه
معجون أسنان كولا دهان الاظافر ،

كيمو لمبكس

الشركة التجارية المجربة المواد الكيميائية - بودابست ٦٠ ، ص ب رقم ٢٤٨

وراء العناوين وبين السطور

على هامش الصيرة

أضواء على السياسة المحلية

لقد آن الاوان لان نبدأ حركتنا في الخدمة الاجتماعية على اساس حديث

كيف يجب ان نستهل الخدمة بحركة تطوعية

بقلم علي محمد لقمان - رئيس التحرير

الدور الذى يقوم به الشباب لتقديم خدمات خارجية عن السياسة ليس له فى نظرنا تقييدات بل أن المفروض فى شبابنا - كما هو الحال فى البلدان الاخرى - أن يكرسوا وقتاً من فراغهم وجهداً من امكانياتهم لخدمة اجتماعية تطوعية .

وعدن بحاجة إلى خدمة اجتماعية ، ونحن فى بداية الطريق نحو تحقيق خدمة ممتازة من هذا النوع ، اذا ما ذكرنا أن دار العجزة ومعهد العميان ومراكز الشباب تشق طريقها نحو تحقيق واجب اجتماعي نحو هؤلاء

ولكن الباب مازال مفتوحاً لخدمة أوسع وعمل أكبر ، ومن هنا كانت الحاجة إلى نشاط الشباب وشعورهم النبيل نحو هذه الخدمة الواجبة .

والشئ الذى يجب أن نذكره أننا اذا أردنا أن نقدم الخدمة الاجتماعية فيجب أن نذهب إلى الافراد والجماعات الذين نريد أن تقدم لهم الخدمة ولايصح أن ننتظر منهم أن يأتوا اليها .

فالدعاية انجاح الخدمة الاجتماعية ضرورية

وهذا أمر ملحوظ فى كثير من البلدان .

وعندما تقوم جماعات الخدمة الاجتماعية بعمل إجتماعى نحو طائفة أو قرية أو جماعة فانها تفرض نفسها على تلك الطائفة أو القرية أو الجماعة - وانما يكون ذلك بلباقه وحسن الكلام - ثم كسب الوقت عن طريق وعى الناس للخدمة المجسوسة التى ستقدمها الجماعات .

تجربة المثال

أذكر بهذه المناسبة تجربة جماعة أرادت أن تؤسس نادياً يضم الفلاحين فى أحدى القرى المصرية إن الفلاح - فى أى مكان - لايحتاج الى النادى بالمعنى الذى نعرفه هنا في عدن ولن يقبل الفكرة للاستماع الى المحاضرات التى قد لايفهم أكثر كلامها وسيفضل بطبيعة الحال اجتماعاته الخاصة فى قهوة القرية كما أن الفلاح الاوروبي يفضل اجتماعاته فى نادى القرية

ولكن الجماعة المشار اليها اتكأت على الزراعة كنقطة بداية لما تريد تحقيقه من الخدمة للفلاحين وبدأ النادى يهيئ نفسه ليكون قهوة وبذلك يوفر اهم المطلوب ثم يندس الخدام الاجتماعيون ليقودوا الحديث ويوجهوا الاهتمام شيئاً فشيئاً إلى الاهداف المطلوبة .

وكان الاهتمام على تحسين طرق الزراعة وهذا جل اهتمام الفلاح لأن الزراعة معيشته وحياته ثم تحسين حياة الشرب وتحسين الاحوال المعيشية وبالتالى وجود المستوى الاجتماعى بين الفلاحين الذي كانت تهدف نحوه الجماعة

وكانت النتيجة الحتمية لذلك أن الفلاح أصبح راضيا عن الجماعة ويطلب مساعدتها ويذهب إلى افرادها . وهذه الثقة هى الواسطة التى تحقق تحقيق الاهداف الاجتماعية .

الخدمة النسوية

كما أن الخدمة الاجتماعية النسوية لايمكن أن تحقق أهدافها اذا لم تذهب المرأة نفسها للاختلاط بجماعات النساء وتقديم المساعدة الفعلية لهن .

فالخدمة الاجتماعية يجب أن تفرض نفسها بطريق معقول وبدعاية واسعة النطاق . ولكنها أيضا تعتمد على فهم للعادات والتقاليد والاوضاع التى تعيش فيها الجماعات المطلوبة أو المقصود خدمتها .

والكبار بحاجة إلى خدمة اجتماعية !

والنساء بحاجة إلى هذه الخدمة !

والشباب بحاجة إلى هذه الخدمة !

والاطفال بحاجة إلى هذه الخدمة !

محطة عدن للاذاعة

ولايهمنى من هذه المؤسسة الضرورية الا أنها يجب أن تكون الوسيط الرئيسى للدعاية الخدمة الاجتماعية ويجب أن يكون ضمن برامجها الركن الاجتماعي الذى يمكن أن يوجه كل سهرة

البقية على ص ٧

اقراص

سلبرن

من الكلسيم والفيتامين

فيتامين دى لذيذة

تستعمل لتقوية الحامل وجنينها وتساعد على نمو وتقوية الكبار والصغار وتستعمل على نمو الاطفال وتقوى اسنانهم

انتاج شركة بونس

وتوزيع صيدلية الشرق

شارع البريد

كريتر عدن

ضواء على السياسة المحلية (بقية)

نحو طائفة خاصة من المزارعين الحميات للعمال في المصانع في عدن للعمال في الميناء للشبان للنساء . ولكن محطة عدن الاذاعة تقدم برامج فيها محاضرات وموسيقى والمحاضرات تسير وفق ذوق المتكلم

ويبدو لي أن من حق المحطة بالاتفاق مع بعض الاساتذة في عدن أن تنظم معهم نوع المحاضرات التي نريدها وهي في سياق هذه البرامج هذا الى جانب إذاعة كل خبر محلي وخارجي يهم الطوائف المختلفة .

التوجيه الاجتماعي

وليس التوجيه الاجتماعي بالامر السهل .

ولكني أعتقد أن ادارة الخدمة الاجتماعية وفيها رجل من أبناء عدن متخصص في هذا الباب من لندن ، هو الاستاذ محسن حسن خليفة ، يمكن أن نستفيد من خبرته ومعرفته وكفايته .

ويجدر بنا أن نجعل من هذه الادارة « نقطة البداية » . لأن هذه الادارة لديها المعلومات عن العادات والتقاليد والاحوال المعيشية والاحوال الاقتصادية في البلاد .

وهذه المعلومات أساسية لنجاح الخدمة الاجتماعية لانها تمكننا من معرفة الطريق التي نسلكها .

الخبراء

وفي هذه المرحلة نحن بحاجة إلى لاخذ برأي الخبراء . أعتقد أننا اذا طلبنا وجود خبراء لهذه الغاية فانما نحن نروم تحقيق أحسن النتائج .

فالحركة النسوية تقوم على محلات ناجحة جداً وصفوف تعليم نجاحها ضئيل جداً ربما كانت لأنها غير موجهة لما تحتاج اليها المرأة . ولو كانت هذه الصفوف في الجمعيات النسوية قد اهتمت بتشمل الخياطة والتطريز وشئون المنزل وتربية الطفل والعلاقة الزوجية فلربما كانت اكثر نجاحاً مما هي عليها اليوم .

وهذا ما يثبت اعتقادنا ان نجاح الخدمة الاجتماعية مرتبط بحاجة الناس اليها .

واقبال النساء على الزحلات التي تنظمها الجمعيات النسائيه هو من قبيل الحاجة اليها وعدم أقبالهن على صفوف اللغات هو من قبيل عدم الحاجة اليها .

ونجاح مراكز الاطفال أيضاً مرجعه أن هذه المراكز تعطيهم جواً حراً للألعاب الحرة في مكان محصور تحت إشراف

ونجاح دار العجزة لأن الذين فيه ومن كان في ظروفهم بحاجة الى هذه الخدمة

ونجاح معهد العميان من قبيل الحاجة أيضا وسوف يقوم المركز الجديد الذي سيضم مدرسة وقسما داخليا وقسما عاماً كما فهمنا مؤخراً .

حاجتنا اليوم

ولو أننا ندرس حالة النوادي الرياضية لوجدناها تحصر إهتمامها بلعب كرة القدم وهي لعبة رياضية دولية ولها محبوها وروادها العديدون ولكن هذا لايعني أننا يجب أن نحصر الاهتمام على هذا النحو في الوقت الذي يمكن لهذه الاندية أن تدرب الشباب على العاب أخرى مثل الكرة الطائرة والتنس بالاتفاق مع الاندية الاخرى .

وكما قلت فان الاقبال قد لايكون كافيا في مطالع الأمر ولكن الوقت رهين بأن يجعلنا نكسب اهتمام شبابنا وتوجيهه نحو العاب اخرى أسوة بشباب العالم

ونوادينا الاخرى بحاجة إلى دراسة واسعة لمشاكل الناس عامة حتى تتعرف على نوع الخدمة التي يجب أن تقدمها للاعضاء .

وفهمت أن المكتبات في اكثر النوادي - أن لم تكن في كلها - لا تجد من يستعير كتبها من الاعضاء وهذا أمر مؤسف حقاً .

واذا لاحظنا اقبال اعضاء مكتبة ايك على الاستعارة فان اسفنا يتضاعف بلا شك .

والانسان بحاجة إلى القراءة وإلى تزويد نفسه بالمعلومات ، وهو يحتاج إلى توسيع معلوماته كأب وكزوج وكفرد في المجتمع .

ولعلنا لانطلب شيئاً كثيراً اذا ما دعونا المشرفين على مكتبات النوادي دراسة الكتب الموجودة فلعل اكثرها لايميل إلى قراءتها الاعضاء .

ولهذا نحتاج إلى دراسة الميول حتى نقدم الكتب المناسبة كما يجدر بالنوادي أن تخصص جزءاً من ميزانية المكتبة لشراء كتب للاطفال حتى يقدم النادي خدمة اجتماعية لابناء الاعضاء وشبابنا بحاجة الى خدمة أيضا والشبان في مسيس الحاجه الى نشاط يعبرون بواسطته نحو روح التحرر التي تعتريهم في أول مراحل الشباب وخير أوجه هذا النشاط هي الرياضة بانواعها الخارجية والداخلية على السواء كما يحتاجون الى سبيل يحمايهم السئولية فيصرفهم عن كل تفكير هدام وكذلك الفنون الجميله كالتمثيل والموسيقى لتفهم معاني الجمال .

خدمة تطوعيه

ولكن يجب أن ندرك تماماً أن الخدمة الاجتماعية تطوعية ويجب أن تكون كذلك حتى تكون تأديتها وطنيه خالصة

ولكنها أيضاً تحتاج الى المساعدة وأعتقد أن دور الحكومات يأتي بعد أن تقوم الهيئات الوطنية بتنفيذ الخطوات الاولى وهذا أجراء عرفته الشعوب من قبلنا لاسيما في شئون التعليم فقد بدأت المدارس الحرة ثم طلبت المعونه الحكومية

كما أنها تحتاج الى أصحاب الخبرة والى الدعاية والى أدراك واسع وفهم للاوضاع القائمة حتى تكون رسالتها ناجحة .

علي محمد لقمان

وكالات شهاب

للتأمين والتجارة (المحدودة) عدن

كبرى وكالات مؤسسات التأمين في منطقة البحر الاحمر متعاملون في كل انواع التأمينات .

للاستفسار اتصلوا بهم شخصيا في شارع الملك سليمان - عدن برقيا بعنوان CHIHABION « شهابيون » أو تلفونيا بنمرة ٣١٤١ وستجدون المعاملة الحسنة والاسعار المعقولة مع الضمان الكامل .

دايجين

لعلاج عسر الهضم

عبوة اقتصادية جديدة !

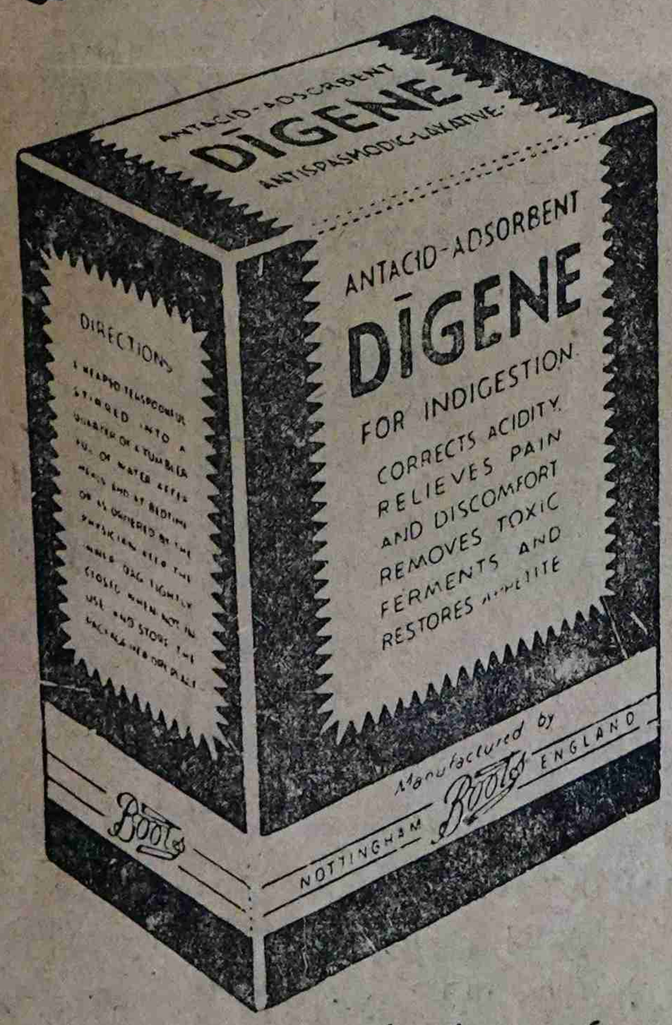

علبة الكرتون تحتوي على نفس الكمية التي كانت توجد في الزجاجة .

ولكنها تكلفك أقل !

الآن يمكنك أن تحصل على فوائد دايجين الكاملة بثمن أقل من الأول ! ان دايجين علاج عظيم لعسر الهضم . إنه يضبط نسبة الأحماض ، يخفف الألم ويزيل الاختمارات السامة ، ويجدد الشهية .

اطلب علبة كرتون من صيدليتك اليوم

Boots — يمكنك أن تعتمد عليه لانه من انتاج معامل بوتس

NOTTINGHAM ENGLAND

بيع أثاث وآليات

تعلن شركة جسور ماذركات للمقاولات والتجارة المحدودة « المعروفة بماذركات » انه يوجد لديها قطع أثاث وبيوت ومواد بناء مختلفة كذلك مكائن للعمار وأشياء أخرى فمن له رغبة في الشراء الحضور إلى مخيم الشركة في البريقة في الاول من شهر آب المقبل « أغسطس » ما بين الساعة الثامنة والعاشرة صباحاً والرابعة إلى السادسة مساء للكشف وشراء ما يهمه .

شركة جسور ماذركات للمقاولات والتجارة المحدودة

أخبار وحوادث آخر لحظة

البعث والخساف يتصارعان على الترس

تبارى يوم السبت الماضى فريق البعث الرياضى ضد فريق الخساف الرياضى على ترس خاص بينهما .

وكان ضيف الشرف هو الاستاذ حسين الصافى . وقد حيا الاستاذ الصافى الفريقين قبل بدء المبارا وحثهما على المحافظة على الروح الرياضية .

وقد انتهت المباراه بفوز فريق الخساف الرياضى

وقام الاستاذ حسين الصافى بتقديم الترس الى رئيس فريق الخساف ، وأعرب عن سروره لمشاهدة هذه المباراة .

وأخير الفريقين أن الروح الرياضية التى تحلى بها فريق البعث تبعث على الاعجاب . كما هنأ فريق الخساف لفوزه .

اتفاقية جوية بين الحبشة وبريطانيا

لندن (د . ص . ب .) تم امس توقيع اتفاقية جوية لوزارة الخارجية البريطانية بين الحبشة وبريطانيا وذلك لانشاء المواصلات الجوية بين الحبشه وبين البلدان التابعة للتاجة البريطانيا . وعلى الرغم من وجود الخدمات الجويه في تلك المناطق منذ عدة سنوات لم تتم أتفاقية دائمة سابقا بين البلدين بشان هذه الخدمات وشروطها . ويجرى تنفيذ هذه الاتفاقية بصورة موقتة الان على ان توضع موضع التنفيذ عقب المصادقة النهائية عليها . واقد وقعها من جانب الحبشه رئيس خطوط الجو الحبشية ومحافظ اديس ابابا ووقعها عن الجانب البريطانى الكومندور الن نول وزير الدولة للشؤون الخارجية .

ماكنات الخياطة البريطانية

JONES SEWING MACHINES

جونس الشهيرة

اكبر مصنع لماكينات الخياطة منذ ١٠٠ سنة

أن ملايين الفنانين الفنانات في اعمال الخياطة يعجبون كل الاعجاب بماكنات الخياطة جونس JONES لقوتها وسهولة الخياطة بها وهى بحق وحقيقة تحفة فاخرة في المنازل ومحلات الخياطة في انحاء العالم تخيط حسب الارادة إلى الخلف إلى الامام متباعد متقارب نسالة ، أتوماتيك فن لم يسبق له مثيل اعشابها مصقولة في منتهى الكمال أوك ماهو جنى

ماكنة يد ابو غطاء رائعة
" " " شنطة رشيقة
" رجل " غطاء ممتازة
" " " غواص فخمة
" كبن تحفـــة عظيمة
" " كهرباء ابو شنطة فن

أطلبوها من الوكيل الوحيد والمورد الوحيد :
محفوظ حسن خليفة
قسم دى شارع رقم - ٦ كريتر - عدن

سيارة فكتور

Drive it...

and you'll *know* the Victor is your kind of car

Yes, your kind of car . . . smooth, smart and spacious with the swift new look that's catching everyone's eye . . . the only car in its class to give you all these advanced features:

Phenomenal roadholding
Panoramic vision
Finger-light steering
All-synchromesh gearbox
Smooth long-life engine
Powerful progressive brakes
Roomy comfortable interior
Advanced styling
Low centre of gravity
Extra large boot

الموزعون الوحيدون :

متشل كوتس وشركاه (البحر الاحمر)

ليمتد كوتس هاوس — عدن

ثاني عدني يتخصص في الاذاعة

استقبل يوم الاثنين الماضى جم من آل الحازمى وموظفو اذاعة عدن السيد منور حمود الحازمى الذى عاد إلى وطنه بعد أن اتم دورة تدريبية على الشئون الاذاعية في بريطانيا .

وسوف يتعين السيد الحازمى مذيعاً أول بدرجة مى ١

وكان أول عدنى امضى مثل هذه الدورة هو السيد حسين محمد الصافى وقد لمس الجمهور جهود السيد الصافى وبقية زملائه في الاذاعة بعد اتمام التدريب .

ومن المقرر أن يغادر علوى السقاف الى لندن في الشهر القادم ليقوم بنفس الدورة التدريبية .

والمؤمل أن يحصل المزيد من أبناء الوطن على فرص للتدريب ليتمكنوا من الارتقاء بالاذاعة العدنية .

ساعة واحدة تزيل دولة وتقيم دولة « بقية »

لمساعدة الحكومة اللبنانية الشرعية فى محاربتها الثوار .. هذا هو العذر الرسمى .. طلب من حكومة لبنان للدول الاسلامية الأعضاء فى حلف بغداد .

احباط المؤامرة

الغاء الملكية

اعلان الجمهورية

التخلص من نورى السعيد .. والقضاء على حلف بغداد .

تحرير العراق .. وانقاذ الاردن ولبنان من الاعيب الاستعمار ..

هذه اهداف ثورة الثورة فى العراق ونهض الضباط الاحرار بقيادة الزعيم لركن عبدالكريم القاسم فى الصباح الباكر .. فى الرابعة صباحاً .

ولم يقودوا الجيش الى الاردن ولكنهم قادوه إلى إدارة التلفون .. وادارة التلغراف .. وإدارة البريد ، ومحطة الاذاعة ، ومحطات الباصات والقطار

لقد سيطروا على المواصلات .

لقد تحقق الهدف الاول

وذهب فريق منهم إلى قصر الرحاب حيث تسكن العائلة المالكة واتصل قائد الفريق الثائر بقائد الحرس الملكى . وأمره بأن يفتح الطريق لاعتقال العائلة المالكة فالبلاد فى ثورة عارمة وكان الشعب قد تجمهر وراء الجيش .

واطلق الحرس الملكى النيران على الثوار فقتلوا اربعة عشر شخصا ورد الجنود الثوار النار بالنار

وسقط فى هذه المعركة : الملك فيصل الثانى ولي عهده الامير عبدالاله والدة عبد الاله زوجة الملك على .

ممرضتان من ممرضات القصر

حارسان من الحرس الملكي

لقد انتهى كل شيء

دفن الملك فيصل

ولكن رجال الثورة اعلنوا انهم لم يريدوا قتل الملك فيصل فلفوه فى الحال فى سجادة وارسلوه الى خارج بغداد لدفنه بسرعة .

اما الامير عبد الاله فقد القى بجثته من احدى نوافذ القصر فسحبه الثوار جيشا وشعبا فى الشوارع ثم علقوا جثته امام اعين الشعب

وذهبوا للقبض على الوزراء فالقى عليهم القبض واحدا واحدا

أما نورى السعيد فقد أعلنت الثورة جائزة لمن يقبض عليه ثم أعلنت انه قتل متخفيا فى ثياب امرأة وقد قتل معه ولده الطيار صباح السعيد

واعلنت الثورة الغاء الملكية واعلنت الثورة قيام الجمهورية الدولة الجديدة

لقد زالت دولة فى بحر ساعة واحدة .

وقامت دولة جديدة فى بحر ساعة واحدة ..

ان الثورة كلها انتهت فى الخامسة صباحاً .

واعلنت الثورة مجلس دولة من ثلاثة اعضاء برئاسة الزعيم الركن عبد الكريم القاسم . ومجلس وزراء من ثلاثة عشرة عضوا منهم تسعة مدنيون

وفى ساعتين اثنتين عادت الحركة الى بغداد .

عادت الباصات الى العمل .. عاد الدكاكين للعمل .. عادت الحياة ولكن فى جو جديد .. من الحرية خال من الخوف والوعيد .

(✡)

مدرسة انجمن اسلام في التواهي

تطلب مدرسا لتعليم اللغة العربية اتصلوا

بالرئيس احمد فقير محمد

شارع رقم ١ التواهي

سفريات يومية الى اديس ابابا

عن طريق جيبوتى وديره داوه

بطائرات كونفير

السريعة المكيفة الهواء وذلك بدون زيادة فى الاولون

لزيادة المعلومات اتصلوا بمكاتب

شركة الخطوط الجوية الاثيوبية

اشتروا ساعتكم

« لوسينا »

من الوكيل الوحيد

مانيلال

مانسانج شاه

قسم إه شارع ١

عدن

لذيذة .. مفيدة منعشة !

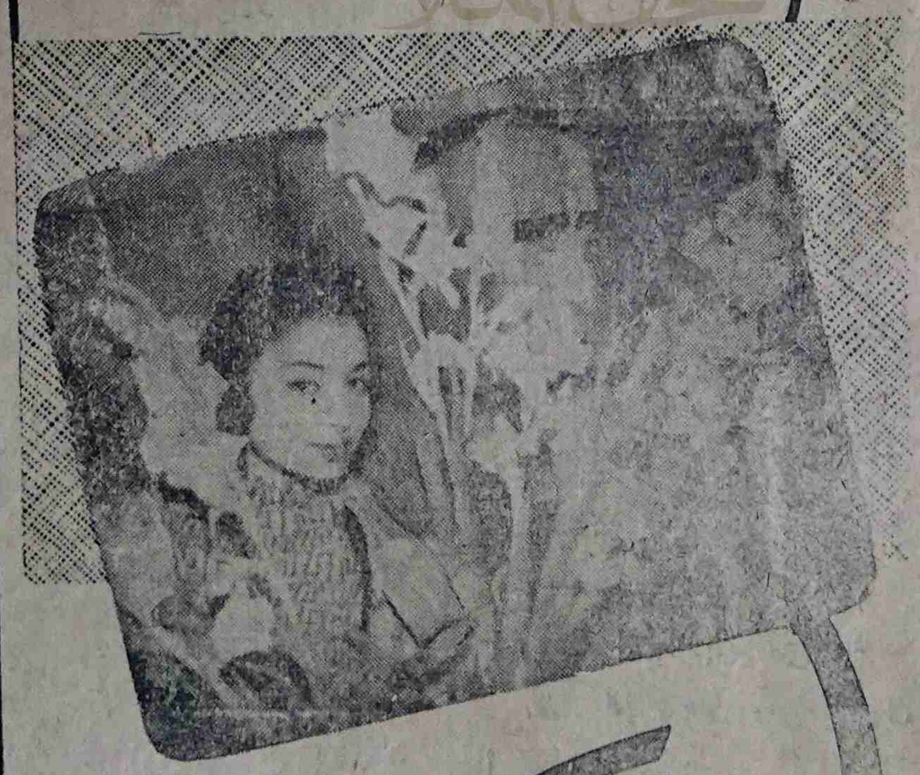

الكوش

خلاصة البرتقال الأصيل

فتاة الجزيرة

تصدر كل يوم احد صحيفة أسبوعية سياسية صاحبها ورئيس تحريرها محمد على لقمان المحامى مديرها على محمد لقمان

ب ع صحافة :

الاشتراك

فى الداخل ٣٠ شلنا

فى الخارج ٣٥ شلنا

الادارة:

شارع اسبلانيد ـ عدن

تلغرافياً فتاة الجزيرة

أهدافها :

حرية الوطن العربى

الحكم الدستورى

العدالة الاجتماعية

أكثر الصحف فى جنوب الجزيرة واوسعها انتشارا

جميع الشركات الكبيرة تعلن فيها

جلسه هادئه مع الفنان فؤاد قصيص

• خليل محمد خليل رائد الفن العدني

• سألت العين .. الاغنيه المرحومة ! ..

• ميكرفون الاذاعة لمن هب ودب ! ..

يحرر هذه الصفحة
حسين على آل يعقوب

في جلسة هادئه مع الزميل الفنان فؤاد قصيص دار بيننا الحديث حول الفن والفنانين وفي أثناء الحديث ترقع الزميل الفنان فؤاد قصيص عدة أسئله من صفحة الفن أجاب عليها مشكوراً .

هل نشأت فنانا ؟

— لم أنشأ كفنان ولكني هويت الفن ! ..

متى هويت الفن ؟

— هويت الفن منذ كنت طالباً .

ما هو أول الحانك ؟

— أخاف عليك يازين آول الحاني .

هل سجلت هذه الأغنية للاذاعة ؟

— لم أسجلها بعد ولكني أنوي تسجيلها

كم عدد الأغاني التي سجلتها وما هي ؟

— لأغاني التي سجلتها للاذاعة أغنيتان فقط وموسيقى صامته الاولى ، توعد وتخاف ايش والثانية إلى متى باتغيب

هل كلاهما من آلحـــانك وغنائك ؟

— طبعاً من ألحاني .

لهم إلا أغنية إلى متى باتغيب من غناء عمر دحمان ومن تلحيني أنـــا

مارأيك في تسجيل الأغاني للاذاعة ؟

— رأي بصراحة « ميكرفون الاذاعة الكل من هب ودب »

هل تنوى إحياء بعض الحفلات الموسيقية

— أنوى إحياء بعض الحفلات الموسيقية اذا كانت الفرصة سانحة أما الآن فلا أفكر في ذلك

ماهو أقرب مؤلف أغاني عدنية إلى نفسك !

— أقرب مؤلف أغاني إلى نفسي هو الاستاذ الشاعر لطفي أمان

مارأيك في الحان الفنان يحى مكي ؟

— ألحان ممتازه جداً لكونها تمتاز بطابع وموسيقى خاص طيب .. يقال أن الحان المرشدي متشابهه هذا صحيح ؟

— ألحان المرشدي ليست متشابهه على الاطلاق ولكن « النغمه الصوتيه » في الغناء واحده ! ..

ما رأيك في الفنان أحمد بن أحمد قاسم ؟

— فنان مجدد ويعتبر في المقدمة من فنانينا المعاصرين .

ما رأيك في الفنان فاروق مهدي ؟

— فنان ناشيء . وأنصح أمثاله الا يقدموا على التلحين

هل تتذوق أغنية سألت العين ؟

— أنا لا أتذوق الأغاني المرحومة ! .

هل للفن العدني طابع خاص ؟

— الفن العدني لا يمتاز بطابع خاص على الاطلاق .

طيب مارأيك في الفن اللحجي ؟

— الفن اللحجي له طابع خاص وله وجود في الفن المحلي .

مارأيك في أغاني الفنان محمد سعد عبد الله ؟

— ألحانه رائعة ، وعزفه ممتاز في معظم أغانيه

يقال أن الفنان أبو بكر بلفقيه صاحب أغنية « هو الطبيب أو لما الاقى الحبيب » تعتبر أغنية من أغاني الموسم فما رأيك ؟

— الفنان أبو بكر بلفقيه فنان ممتاز ، وأغانيه لا تعتبر من أغاني الموسم وأنصحه أن لا يجعل من الحبيم ياء ومن القاف جاف ! .

ما رأيك في الفنان خليل محمد خليل ؟

— الفنان خليل محمد خليل رائد الفن في عدن وهو أول من وضع الحجر الأساسي لصرح مجد الفن العدني .

ما رأيك في الفنان سالم بامدهف ؟

— الفنان سالم بامدهف عظيم و نبرات صوته .

طيب ما رأيك في الفنان حسن محمد فقيه ؟

— أنه فنان مبدع وأتمنى له كل تقدم .

وصفحة الفن إذ تشكر فؤاد قصيص على إجاباته الصريحة تتمنى له مستقبلاً باهراً في الفن

اليعقوبي

اعلنوا عن بضائعكم في صحيفة القلم العدني

اشرب كوكا كولا
تسترح وتنتعش

كوكا كولا ، الشبان والشيوخ يحبونها . تبعث النشاط وتشد العزيمة . وتسهل طريق العمل . تنعشك في النزهات أو في البيت .

دليل الذوق الممتاز

اصحاب امتياز التعبئة :
شركة عدن للتعبئة ليمتد

EXP. 808

الحجم	الكبير	٤٠ سنتاً
الحجم	العادي	٣٠ سنتاً

ورنيش أبو عنبة "بلوسوم"

أجود أنواع الورنيش لاحذيتك

يلمع الحذاء ويحافظ عليه !

الوكلاء بالونجي ديبنشو وشركاه
ستيمر بوينت - عدن

الطلبة والطالبات

أعرف بلادك

« نقدم ابتداء من هذا العدد معلومات مفيدة عن عدن »

تقع مدينة عدن على الساحل الجنوبي من شبه الجزيرة العربية وهي تبعد عن مضيق باب المندب مائة ميل إلى الشرق أما مجموع عدد سكانها حسب الاحصاء العام الذي أجري في عام ١٩٥٥ فيبلغ ١٣٨٤٤١ نسمة منهم ٧٥ في المائة من العرب و ١١ ونصف في المئة من الهنود والباكستانيين و ٨ في المائة من الصوماليين

ولقد تخلل تاريخ عدن أحداث وتقلبات خلال القرون الماضية فقد كانت عدن في سابق الازمان وفي أوج الحكم الروماني ميناء هاماً يربط الطرق التجارية بين الشرق والغرب.

بيد أن ازدهار عدن أخذ بالاضمحلال عقب اكتشاف الطريق البحري حول رأس الرجاء الصالح ولم تكن عدن عندما دخلها البريطانيون لأول مرة منذ ١٢٠ عاماً الا مجرد قرية صغيرة لايزيد عدد السكان فيها على ٥٠٠ نسمة.

هذا ولقد كانت عدن قبل ذلك مسرحاً لعدة أحداث هامة فقد احتلها الاتراك عام ١٥٣٨ وحكموها مدة قرن وأحد ثم قام اليمنيون بطرد الاتراك منها وتولوا الحكم فيها مدة ٩٠ عاماً. ثم ثار سلطان لحج سنة ١٧٢٨ واعلن استقلاله من الحاكم اليمني وضم عدن إلى سلطنته وعلى أثر سلب باخرة هندية على الشاطىء عام ١٨٣٩ إستولى البريطانيون على عدن وأعيد تعمير الميناء عندما أنشئت محطة لتزويد السفن بالفحم الحجري وبعد ثلاثين سنة افتتحت قناة السويس فاستعادت عدن أهميتها وأصبحت ميناء حيوياً وأدخلت تحسينات على الميناء.

محرر الصفحة

يتبع

التربية والامهات

« من قصيدة المرحوم معروف الرصافي »

هي الأخلاق تنبت كالنبات
إذا سقيت بماء المكرمات
تقوم إذا تعهدها المربي
على ساق الفضيلة مثمرات
وتسمو للمكارم باتساق
كما اتسقت أنابيب القناة «١»
فحضن الأم مدرسة تسامت
بتربية البنين أو البنات
وأخلاق الوليد تقاس حسناً
بأخلاق النساء الوالدات
فيا صدر الفتاة رحبت صدراً
فأنت مقر أسنى العاطفات
نراك إذا ضممت الطفل لوحاً
يفوق جميع ألواح الحياة
إذا استند الوليد عليك لاحت
تصاوير الحنان مصورات
فكيف نظن بالأبناء خيراً
إذا نشأوا بحضن الجاهلات
فما للأمهات جهلن حتى
أتين بكل طياش الحصاة
وكم منهن من أسرت وذاقت
عذاب الهون في أسر العداة
فهم ساروا بنهج هدى وسرنا
بنهاج التفرق والشتات

« معروف الرصافي »

«١» أنابيب جمع انبوب وهو من الرمح ما بين الكعبين

كلنا نتناول بروكلاكس
الشوكولاته المسهلة اللذيذة الطعم

بروكلاكس يشبه الشوكولاته في مظهره وطعمه كطعم الشوكولاته ايضا — ومع هذا فان قطعة صغيرة منه تصنع حدا للامساك في ليلة واحدة. وهو يقي دمك وينظف معدتك فلا تتردد في ان تطلب بروكلاكس في علبته الحمراء فهو مفيد للكبار والصغار على السواء

اكتبوا الى محرر صفحة الطلاب

ترحب صفحة الطلبة والطالبات بافكار وآراء الطلبة والطالبات ويرجو المحرر من الكتاب أن يرسلوا بكتاباتهم مركزة في الموضوعات حتى يسهل ادراجها في الصفحة

شكر

نشكر الطلبة والطالبات الذين بعثوا يباركون صفحتهم ونرجو أن تكون الصفحة عند حسن ظنهم دائما.

العلم وفوائده

العلم أمر ضروري لكل إنسان وما من أمة بلغت مناها بغير العلم.. والإنسان غير المتعلم الجاهل تراه بعيداً عن المجتمع مقصياً عن مجريات الأمور والحوادث التي تجري في هذا الكون.

العلم أشرف ما رغب فيه الراغب، وأفضل ما جد فيه الطالب.

وقد يعتقد البعض أن معنى همسة علم معنى عالم .. لا .. فمعنى علم انك تتعلم وتأخذ دروساً وتفهم كل ما يجري حولك وليس العالم الذي يلبس عمامة وجبة كما يعتقد البعض!

العلم أجل حلية وأفضل قنية.

وهنا في عدن نرى أن الإهتمام بالتعليم أصبح من الأمور الضرورية.. وازداد عدد المتعلمين في عدن لان الآباء أصبحوا يعون معنى العلم ويفهمون فوائده لان العلم يفيد الإنسان وعلى كل طالب علم أن يجتهد وأخذ قسطاً وافراً من العلم.

قال عبد الله بن عباس منهومان لايشبعان طالب علم وطالب مال!

وقال الرسول ﷺ أطلبوا العلم ولو بالصين!

ولا أحداً يجهل فضل العلم الا أهل الجهل لان فضل العلم انما يعرف بالعلم وهذا أبلغ من فضله لان فضله لا يعرف الا به فلما عدم الجهال العلم الذي به يتوصلون الى فضل العلم جهلوا فضله واسترذلوا أهله وتوهموا أن ما تميل اليه نفوسهم من الأموال المقتناة والطرف المشتهاة اول أن يكون إقبالهم عليه وأحرى أن يكون اشتغالهم به .. وفي الأسبوع القادم سنتحدث عن التعليم في عدن

« مهم »

لصحة جيدة

BEMAX بيماكس

بذرة الحنطة المثبتة - اسنى مادة اضافية الى المعدن الطبيعي والفيتامين والبروتين. ضع مقدارا من بيماكس على طعامك كل يوم.

فيتافيل سيروب
VITAVEL SYRUP

عصير البرتقال المحلى اللذيذ. يحتوي على الفيتامينات الرئيسية الاربع A, B, C, D. فيطيب لك شربه.

الموزعون الوحيدون:
الصيدلية الشرقية، شارع دائرة البريد - عدن

CARR'S English BISCUITS

المنوعات البريطانية وغيرها من الالوان موفرة الآن في هذه الحزمة زنة نصف رطل المحمية تماماً

طري دائماً
من انجلترا « كارفويل » لرائع الجديد، مطلف لحفظ رائحته الشهية

CARR & CO LTD · CARLISLE · ENGLAND

السلطان سعيد بن تيمور يمر بعدن

وصل إلى عدن صباح الاثنين تيمور سلطان مسقط وعمان قبل أمس السلطان سعيد بن قادماً من لندن فى طريقه إلى بلاده .

وكان فى استقباله في مطار عدن سعادة والى عدن السر وليم لوس حيث أمضيا وقتاً في المطار يتجاذبان أطراف الحديث

وقد عاد السلطان سعيد بن تيمور من بريطانيا بعد قضاء زيارة استغرقت حوالى شهرين قابل في خلالها جلالة الملكة اليزابث الثانية ملكة بريطانيا .

وقد قوبل هناك بترحاب ومودة من المسئولين فى وزارة الخارجية .

وفهم أن محادثات قد جرت بين السلطان سعيد بن تيمور ورجال الحكومة البريطانية ولم يصدر أى بيان رسمى عن هذه المحادثات .

اعلان

تطلب خطوط عدن الجوية عروض مزايدة لشراء ما يلى :-

« موريس فان قوة ١٤ حصاناً »

« لاندروفر قوة ٢٠ حصاناً »

يمكن مشاهدة هذه السيارات فى المركز الرئيسى لخطوط عدن الجوية في أى صباح ، من الاثنين إلى السبت بين الساعة السابعة والنصف والساعة الواحدة والنصف .

يجب تقديم العروض فى ظروف مختومة معنونة إلى مدير الوظفين والادارة معلومة بكلمة « عرض »

اخر موعد لقبول العروض تاريخ ٣١ يوليو ٩٥٨

اليمن تبحث علاقاتها مع رومانيا

اجتمع السيد أحمد الشامى وكيل القائم باعمال المفوضية اليمنية فى القاهرة بسفير رومانيا فى الجمهورية العربية المتحدة وبحث معه موضوع العلاقات اليمنية الرومانية

فائق السامرائى يتعين سفيرا للعراق في القاهرة

عينت حكومة الجمهورية العراقية الاستاذ فائق السامرائي سفيرا لها فى الجمهورية العربية المتحدة

وينتظر وصوله غدا - الخميس إلى العاصمة العربية .

الولايات المتحدة توفق على اعلان ميثاق بغداد

وقع المستر دالاس على بيان مشترك اصدرته دول حلف بغداد وهى بريطانيا وتركيا وايران وباكستان ولم يحضر العراق هذا المؤتمر مع أنه عضو فى الميثاق .

وقد أعلن الميثاق بان هذه الدول تتعهد بالتعاون على الأمن والدفاع عن منطقة حلف بغداد .

ترشيح اللواء فؤاد شهاب لرئاسة لبنان

ترشح اللواء فؤاد شهاب لرئاسة الجمهورية اللبنانية .

وهو قائد عام القوات اللبنانية المسلحة ولكنه محبوب فى أوساط الحكومة واوساط المعارضة على السواء .

الجندي الامريكي ضحية رصاصة زميل

دل التحقيق الاولى على أن الجندى الامريكى الذى وجد قتيلا قد ذهب ضحية رصاصة زميل له طاشت عليه ولا يزال التحقيق جاريا .

طبعت بمطابع دار

« فتاة الجزيرة » بعدن

full power...

إملأ سيارتك بغازولين واشعر الفارق

حالما تضع قدميك على الآلة الدافعة للبنزين ستقفز سيارتك الى الامام فى حركة استجابية لا تتعدى جزء من ثانية وهذا هو معنى استعمال بنزين (سوبر شل) المضاف اليه (آى سى إيه) انه بنزين يجعلك تشعر بكل القوة الهادئة الناتجة عن أحسن أنواع البنزين

ان سوبر شل أحسن البنزين المضاف اليه (آى سى إيه)

you want SUPERSHELL with ICA

SHELL