سلطان فضل بن علي العبدلي سلطان لحج يصرح بان عدن للعدنيين

...رون شخصا معتقلا في سجون ولاية دثينة لتوزيعهم منشورات

...ية احسان تضرب عن الطعام وتنقل إلى مستشفى الملكة امس

...فد البرلماني البريطاني يتحدث الى الصحفيين قبل مغادرته لعدن

...النواب البريطانيين يوم أمس ...ر صحفي عقد في مطار عدن على ...يرة وجهت لهم من الصحفيين ...واب ان إعلان حالة الطوارىء ...لم يكن بسبب حادثة القنبلة ...رفقط . ولكن بسبب حوادث ...ب الواسعة وأساليب العنف في ...الاعادية .

...ال (زيفن) الناطق باسمهم ان ...المجلس الاعلى لحكومة الاتحاد ...ع على مرسوم حالة الطوارىء ...بأن القصد من اعلانه كان منع ...القبائل من غزو عدن ونهبها . ...ان اعتقال قادة حزب الشعب ...النقابات لاعتقاد الحكومة بأن ...الشعب الاشتراكي متصل بحوادث التخريب والعنف وخاصة في الحواشب وأن الغرض من اعلان حالة الطوارىء هو حفظ الاستقرار وعلق زيفن على ذلك بأن ...م اى النواب العماليين البريطانيين لم يقتنعوا بصلة حزب الشعب بحوادث التخريب وذلك على ارائهم بنقاط ثلاث .

١ — ما قاله السيد الأصنج نفسه لهم عند مقابلته بأن راديو صنعاء نفسه قد هاجم حزب الشعب والمؤتمر العمالي في اثناء اضراب عمال القوات المسلحة

وقال الراديو مخاطباً العمال : أنسوا قادتكم الذين يجيدون الكلام من الميكرفونات واحملوا السلاح بدلا من ذلك . وقال زيفن « ان مثل هذه العبارة قد سمعها بصيغة أخرى من شخص آخر منها يأكد صحتها . وأشار الى السبب الثاني بقوله : وجود جبهة تحرير الجنوب اليمني المكرسة لاعمال العنف في اليمن والتي رفض حزب الشعب التعامل معها ، وقال ان السبب الثالث لاعتقادهم بعدم صلة حزب الشعب بحوادث العنف التي تتهم الدوائر الحكومية حكومة اليمن وحزب الشعب الاشتراكي وراءها لان حادث القنبلة الوحشي لم يكن ليفيد مطلقا حزب الشعب الاشتراكي وعندما

البقية في ص ٤

Reg No. 45 At G. P. O

الكفاح

جريدة يومية سياسية جامعة

صاحبها ورئيس تحريرها حسين علي بيومي

الاربعاء ١٦ شعبان ١٣٨٣

١ يناير ١٩٦٤

الثمن ٢٠ سنتا

Wed. 1 Jan. 63

Issue No. 143

العدد ١٤٣ - AL - KIFAH - السنة الخامسة

...يس وزراء عدن يصف حادث القنبلة بأنه جريمة بشعة

...ستقالات من المناصب هروب من الواقع وتنصل من المسئولية

تحدث رئيس وزراء عدن السيد زين عبده باهارون من الراديو إلى أفراد الشعب ، ووصف حادث القنبلة بأنه جريمة بشعة وان نتائجها لم تكن بشعة على عدن والعدنيين وعلى مستقبل عدن كلها .

وتحدث رئيس الوزراء قائلا : أنه بعد حادث القنبلة أعلنت حالة الطوارىء واعتقل من اعتقل ، وذكر انه تابع كل ما يحدث في البلاد متابعة دقيقة وقال :

« اسفت اذ وجدت بعض الناس يروجون في الاستقالة من المناصب حلا واحدا للخلاص من الاوضاع التي نحن فيها اليوم . وانا اختلف مع هؤلاء يعزز رأي هذا العدد الوافر من الساسة والمفكرين والكتاب والمواطنين فان الاستقالة امام الاحداث ما هي الا الهروب من الواقع والتنصل من المسئولية في اللحظة التي يجب ان يقف السياسي والخادم والاجتماعي موقفا صلبا لمواجهة المشاكل وتحمل مسئولياتها ايمانا منه بحق الشعب عليه ان يواجه المشكلة والوصول الى حل لها . وفي عدن بالذات وفي هذه الفترة من تاريخ عدن بالذات فان الاستقالة قد لا تحمي شخصية عدن الى الابد وستأتي باسوأ النتائج بالنسبة لعدن والعدنيين ولو حدث ذلك فان التاريخ لن يعفيني من هول هذا الامر الخطير .

وتحدث عن محادثاته التي أجراها في لندن فقال :

« ويسعدني ان اقول لكم انني تمكنت ان ارفع الى المسئولين في لندن اماني وآمال العدنيين في المجالات .

السياسية

والاقتصادية

والخدمات الاجتماعية

كما ابلغتهم عن اهدافنا في الحرية وبناء كياننا واننا شعب يتطلع الى بناء مستقبله بنفسه لنفسه .

التحقيق حول تعذيب المعتقلين

قال بلاغ صحفي يوم أمس أن المندوب السامي عين العدالة لي جاليس قاضي القضاة بعدن في التحقيق في وقوع المعاملات الوحشية على المعتقلين في سجون الاتحاد .

وذكر ان قاضي القضاة يرحب بأي فرد من أفراد الجمهور او المعتقلين الذين اطلق سراحهم للتحدث معهم ، والراغبين في ذلك ان يتصلوا بسكرتير قاضي القضاة .

...كتب رد على السلطان الفضلي «ص...

أعضاء الوفد البرلماني البريطاني يرشقون بالحجارة في زنجبار

علمت الكفاح أن الآنسة رضية إحسان الله التي أحتجزت في سجن عدن نقلت ظهر يوم أمس إلى مستشفى الملكة وقد ركبت رضية سيارة الاسعاف من السجن بعد أن أمر الطبيب نقلها إلى المستشفى .

وكانت رضية قد أضربت عن الطعام منذ ثلاثة أيام وهي في السجن ، كما ترددت أخبار في عدن تفيد انه يوجد في سجن ولاية دثينة عدداً من المعتقلين لم يعرف أسمائهم بعد يقدرون بعشرين شخص .

وقيل ان هؤلاء متهمون بتوزيع منشورات مخربة في البلاد ، هذا وغادر الوفد البرلماني عدن صباح أمس عائدين إلى بريطانيا بعد قضاء ثلاثة أيام ، وقد قاموا بزيارة السيد عبدالله الاصنج في سجن جعار .

وذكر أنهم تعرضوا للرشق بالحجارة من قبل ثلاثمائة شخص من رجال القبائل في زنجبار مما اضطرهم إلى عدم مواصلة زيارتهم لسجن زنجبار بولاية الفضلي .

هذا وصرح أحد أعضاء الوفد أنهم وجدوا مختلف طبقات الشعب بمختلف هيئاته السياسية لا يؤيدون الاتحاد التي تعتبر عدن عضوا فيه .

سمح للنساء بزيارة المعتقلين

فلماذا لا يسمح للرجال

اصدرت وزارة الامن الداخلي لحكومة الاتحاد بلاغا تسمح فيه للنساء من اهل واقارب المعتقلين بزيارتهم ما بين الثانية والخامسة مساء في مدينة الاتحاد وذلك ابتداء من يوم الاثنين .

ولم يشر البلاغ فيما اذا كان سيسمح للرجال من الاباء والابناء والاخوة والاقارب بزيارة المعتقلين .

وهذه هي المرة الاولى التي يسمح فيها بزيارة المعتقلين .

...بلة

...علمت الكفاح أن في صباح ...الاول قابل النائب الاتحادي ...ة عدن المحترم علي حسين ...حمزه . . قابل السلطان ...بن علي العبدلي سلطان لحج ...ير الدفاع لحكومة إتحاد ...ب العربي ، ووجه اليه ...لا عما اذا كانت عدن فضلية ...لة حسب تصريح السلطان ...لي .

...جاب السلطان بكل شجاعة ...دام وحكمة قائلا :

« إن عدن للعدنيين » . .

...كفاح تحيي هذه الروح ...ابة الخاصة في السلطان فضل ...لي العبدلي . . وقد ادتمت ...ح وقرائها بهذا التصريح ...لير . . واذا لم يكن خطيرا ...حق .

...السلطان فضل بن علي اعطى ...لمن يمتلكه . .

...قالف مليون قبلة اليك ...دلي . .

الكفاح

الوطن العربي

متى تتكون جبهة عربية موحدة لمواجهة خطر إسرائيل

إن لاجتماع الرؤساء والملوك فى مؤتمر ذروة لايكفى .. إذا لم يسبقه اجتماعات على مستوى الحركات العربية السياسية التقدمية التى لها قاعدتها العريضة بين جماهير شعبنا العربي ..

فاجتماع الرؤساء والملوك فى مؤتمر الذروة العربى قد لا يعطي نتائج ايجابية لمشكلة خطيرة مثل مشكلة فلسطين ويجب ان نأخذ العبرة والدرس من مأساة ٤٨ حيث اجتمع الرؤساء والملوك وخاضوا حرب فلسطين فكانت النكسة لسبب خيانة بعض الملوك وتواطئهم مع العدو وكانت نتيجة تلك الخيانة البشعة انهزام الجيوش العربية التى خاضت غمار المعركة وكانت ايادى الاستعمار المتعاون مع الحكام فى تلك الفترة تطعن فى ظهورهم فوقعت الهزيمة وضاعت فلسطين !! ..

صحيح ان المرحلة الحاضرة تتطلب ذلك لخطورة الموقف وعزم اسرائيل واصرارها لتحويل مجرى نهر الاردن قد جعل الرؤساء العرب المخلصون أن يتصدوا لاصرار اسرائيل وقد تكون الفرصة السانحة ينتهى فيها وجود الدولة الغاصبة !!

وكان تجاوبهم بالاجماع اثر النداء الذى وجهه عبد الناصر للدعوة إلى ذلك المؤتمر راميا بجميع الخلافات وعدم تقارب وجهات النظر عبر الحائط لحماية ما ترمى اليه القيطة من عدوان ضد شعب فلسطين خاصة وضد الشعب العربى عامة المتمثل فى تحويل مجرى نهر الاردن فجماهيرنا العربية قد بلغت من الوعى ما يجعلها تحبط اى مؤامرة قد تحاك فى دهاليز القصور

بقلم :
مقبل راوح شعبي

الملكية اذا هى تجردت من القيم وتعرت من الضمير والواجب الاخلاقى فان جماهيرنا العربية ستعصف بهم قبل أن تعصف باسرائيل .. ولكن الذى يجب ان يحسب حسابه الجماهير العربيه والرؤساء والملوك الذى لا أمل فى اخلاصهم هذه المرة .. التسلح بالوعى والايمان وعدم الاستماع الى الشكوك التى قد ينفثها الاستعمار والصهيونية وصحفهم ووكالاتهم الخبيثة لزعزعة معنوية جماهيرنا العربية ووحدة الرؤساء والملوك فستكون المصيبه اعظم واعم !!

ويجب على جماهيرنا العربية فى هذه المرحلة بالذات التى يجتاز ... العربى اخطر مراحل النضال ... أن تجند نفسها من الان ... على حمل السلاح لكل من ... حمله ونكون جبهة عربية عر... فروع فى جميع اقاليم ووطن... يكون مقرها الرئيسى القاهرة ... فى استعداد لتلبى اى اشارة تأتيها ... الزحف للقدس والنكس شذاذ ... محو العار من ارضنا السليبة ... الارض لاهلها الشرعيين الذين ... منها من قبل الصهيونية العالمية وال...

ان ما من مواطن عربى إلا ... ان تحويل مجرى نهر الاردن ... عبر بالسهولة التى مر بها العدو ... الكوارث التى تلت النكبة ، ان ... هذا المجرى سيدفع الشعب ال... حتما ، إلى ثورة لاهبة .. تغير ... سير اى حاكم رجعى او رئيس ... يتردد فى خوض المعركة حتى ال... نهاية اسرائيل .. وعند ذلك ... مباحثات الوحدة الشاملة ... فلا احسن من تل ابيب مدينة ... فيها مباحثات الوحدة المقدسة ... واننا باذن الله لعائدون

مقبل راوح شعبي

رد على السلطان الفضلى

فى تصريح ادلى به السلطان احمد بن عبدالله الفضلي ادعى فيه ان عدن هى جزء من ملكية الفضلى والعبدلي وانه سيعمل على استرجاعها وضمها الى ملكيته فى المستقبل

ولقد استغربنا نحن ابناء عدن واستغرب معنا كل ابناء الجنوب العربى لهذا التصريح ومايتطوى عليه وخاصة اذا كان صادرا من مسئول اتحادى كبير.

ولم ندر ماذا يهدف السلطان الفضلى من وراء تصريحه هذا وخاصة فى هذه الظروف الحرجة التى تعيشها ولاية عدن والتى يتعرض فيها خيرة ابنائها وطليعة شبابها لعمليات النفى والتشريد والاعتقال الذى لايبرره سوى حادث القنبلة الذي وقع فى ١٠/١٢/٦٣ م هل يريد استغلال هذه الظروف العصيبه التى يمر بها شعبنا للضغط عليه والتسليم بمنطقة الضم حتى يثار مثل هذا الادعاء السخيف وهل يعتقد السلطان ان عدن مجرد قطعة ارض يمكن لاى سلطان ان يدعي بملكيتها واعتبارها جزء من حقوق ورثها من اباء واجداده حتى انه يطالب بضم عدن باعتبارها فضلة وهل يعتقد يعتقد ان لبريطانيا الحق فى تصريف شئون عدن بحيث لم يعد لشعبها اي حق حتى يصرح بانه سيتفاوض مع بريطانيا على اعادة عدن الى ولاية الفضلى ..

اذا كان هذا اعتقاد السلطان الفضلى وهذا رأية ورأى غيره فليسمح لى سيادته عملا بحق الدفاع عن حقوقنا وحريتنا ان اقول له ان شعبنا العربى لم يكافح ويناضل فى يوم ما لاجل استبدال استعمار بآخر

وان كفاحة وتضحياته ونضاله المتواصل عبر الدهور والاجيال لن يكون ... قدمها هو الحرية والاستقلال ... لعدن فقط بل لكل اجزاء ... العربى وذلك انطلاقا من ... بوحدة المصير المشترك مع اخوانه ... الجنوب ..

البقية فى ص ٢

بقية من ص ...

... سال البركات ومدير وكالة أنباء ... العربى عما أذا كان أعتقاد النواب ... صلة حزب الشعب الاشتراكى ... لاياخذ الاعتبار سياسته الرامية ... يمن كبرى

قال النواب انهم علموا ان ... غير سياسته الاولى وهو بؤمن ... الحرية لعدن والجنوب ثم اتحاد ... مع اليمن وقالوا ان مثل هذا ... لسان الاصنج وأن لسان الحير ... تريفاسكس يعتقد ان ... الشعب الاشتراكى قد اظهر ... لم يستطع ان يحرز تأييداً له ... المتحدة .

انه غسالات سرفيس تجلب الحيوية للحياة

أطلب التفصيلات وشاهدها فى محلات

شركة الاخوان التجارية

صندوق البريد رقم ٨٠٠ — عدن

تلفون المكتب الرئيسى : ٤٩٥٦ و ٤٣٦٨

المعرض شارع المعلا الرئيسى : ٣٢٦٢ و ٤٣٥

لوكس

A GENUINE SPARE MAKES THE BEST REPAIR

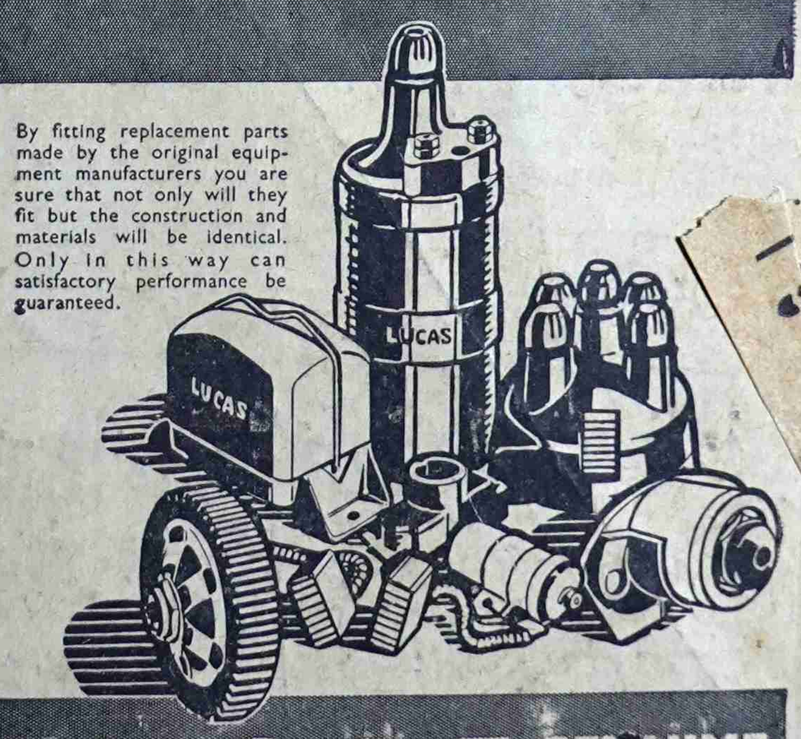

LUCAS GENUINE SPARES

FOR GENUINE SATISFACTION

الموزعون الوحيدون
متشل كوتس وشركاه عدن ليمتد

طبعت بمطابع دار الجهاد للطباعة والنشر عدن

الفن

يظهر هذا الركن كل يوم اربعاء

مجتمع الفن

* قام الفنان سعيد احمد بن ... د في الاسبوع الماضي بتسجيل ... يتان عن رمضان .

الاغنيتين من الالحان احد ... كبار ملحني ندوة مصافي البريقة .

* محمد سعد عبد الله أنهى مؤخراً تلحين أغنية له يقول أصدقاء محمد ... ان هذه الاغنية ستثير ضجة كبرى ... أذاعتها .

* وصل يوم الاحد الماضي ... شمسان يتحدث) محمد مدى من ... ن بعد أن أنتهت دورته التدريبية ... استديوهات محطة عدن للاذاعة . ... ر عودة شمسان يتحدث الى ... كرفون قريباً .

* محمد عمر بلجون توقف (الرجيم) الذي بدء قبل ... ين من الان ، بعد أن نقص وزنه ... شر من اثناء عشر رطلا

* وصل في الاسبوع الماضي المذيع أبو بكر العطاس من القاهرة بعد أن قضى عطلته هناك بصحبة حرمه .

يعود العطاس الى الميكرفون بعد شهر تقريباً فهو لا يزال يعيش عطلته السنوية .

* الثلاثي اللطيف يدخلن قريباً استديوا الاذاعة لتسجيل أخر أغنيه لهن عن رمضان .

* اهدى مؤخراً الشاعر يوسف مهيوب سلطان كلمات أغنية بعنوان (رمضان) للفنان محمد عبده زيدي ليقوم بتلحينها .

لم يعرف بعد ما اذا كان الفنان محمد عبده زيدي قد أنتهى من تلحين الاغنية .

* ينتظر ان يغادر عدن في أبريل القادم الفنان عبد الرحمن باجنيد الى لندن في دورة تدريبية في استديوهات هيئة الاذاعة البريطانية .

* صرح خليل محمد خليل في حديث أجراه معه المحرر الفني للصحيفة الاخبار بأنه سيعود الى التلحين والغناء بعد ان يحال الى المعاش

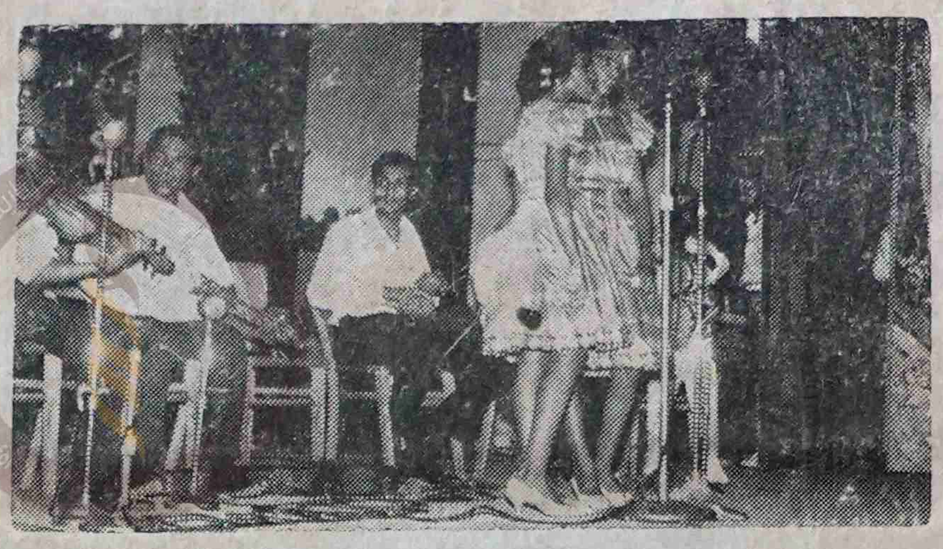

* محطة عدن للاذاعة تستعد من الان لا رمضان . مجموعة من البرنامج أعدت ويجرى تسجيلها من الان . لرمضان الكريم .

* عشاق صوت السيدة ام كلثوم ينتظرون مفاجأتها الجديدة في مطلع السنة الجديدة .

من المتوقع ان تغني أم كلثوم الاغنيه الجديدة التي لحنها للموسيقار محمد عبد الوهاب

***

دعوة عامة

يتشرف عبدالقادر عمر وعويس عمر وجبريل علي محمد مقوت ... ر حفلة زوج اخيهم المبارك جبريل علي محمد مقوت وذلك يوم الربوع الخميس تاريخ ١ يناير ١٩٦٤ الموافق ١٦ شعبان مقبل وسمرة الشكر مقدما

الاجتفال في جمعية بني حماد بجوار سوق الصيد القديم ، عدن

دعوة عامة

يتشرف محمد سالم احمد ذيبان بدعوه جميع الاهل والاصدقاء لحضور حفلة زواج ولده محمد بن محمد سالم احمد ذيبان وذلك في يوم الخميس ليلة الجمعة تاريخ ٢ يناير سنة ١٩٦٤ الموافق ١٧ شعبان مقبل وسمره

ودامت الافراح عندكم

الاحتفال في الطويلة حارة الزنجبيلي

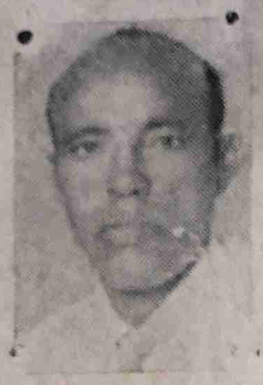

وسيحيي الحفل نخبة من الفنانين المحليين

امانة ميناء عدن

مناقصة لستة واربعين منزل درجة (سي) المعلى بلوك ٨ شقق درجة (بي) حجيف

الطلبات الاخيرة لمناقصة للعقدين المشار اليهما اعلاه خصصت لمناقصين من درجة « ايه » فقط . وقد قرر الان ان عد الطلبات للمناقصة لتضم جميع المقنطرين المسجلين في امانة الميناء . (فضلا لاحظوا الاعلان الخاص للطريقة الجديدة المتعلقة بالتسجيل) . ولذلك فالعروض مطلوبة من جميع المقنطرين للميناء المسجلين في امانة الميناء والمسجلين في الهندسة المحلية للمقنطرين وذلك (١) لبناء ٤٦ منزل درجة « سي » في المعلى و«٢» اقامة بلوك ثمان شقق درجة « بي » في حجيف . وثائق المناقصة للعملين مطابقة لتلك التي منحت سابقا للمقنطرين درجة « إيه » ويمكن الحصول عليها للمناقصتين من مكتب كبير المهندسين ، امانة ميناء عدن ، راس مربط ، وذلك حال تقديم استلام بمبلغ عشرين شلن لكل عرض تدفع الى كبير المحاسبين ، امانة ميناء عدن ، المكتب الرئيسي . يجب ان تعاد العروض قبل الثانية عشرة من ظهر الثلاثاء ٩ يناير ١٩٦٤ الى مكتب كبير المهندسين ، راس مربط ، مرفقه مع استلام بمبلغ ٢٠٠٠ شلن لعرض بيوت درجة « سي » و ٢٠٠٠ شلن لعرض شقق « بي » تدفع الى كبير المحاسبين ، امانة ميناء عدن .

وليست هناك حاجة للمقنطرين الذين تقدموا سابقا بعروضهم بناء على الاعلان السابق بتقديم عروض الا اذا كانو يرغبون في تعديل عروضهم . وهذه العروض التي قدمت ستدرس الى جانب تلك التي استلمت حسب هذا الاعلان ولامانة الميناء الحق في عدم قبول اقل او اي عرض .

قد تطور

بريد الكفاح

قرأت في احد اعدادكم العربية الماضية اقتراحا للاستاذ محمد قاسم مثنى حول احد المشاريع الهامة في بلدنا . وكان هذا الاقتراح تحت عنوان «مارى السادة في مشروع بناء جامعة» . .

وفي الواقع ان هذا الاقتراح جدير بالدراسة والتنفيذ . وذلك من قبل كل فرد وقع في بلدنا . . ولو ان الجميع سار على نهج ذلك الاقتراح لحصل الخير والتقدم لبلدنا فمجرد المساهمة الجماعية في التبرع المستمر ولو باقل المبالغ سيدفع النقص الموجود حاليا خارج الحدود وسوف تقام الجمعيات والمستشفيات ودور الامومة وسوف تهيء البعثات الى كل مكان في العالم . . لان من اضعف ان نعتمد دوما على مشاريع الحكومة وننتظر منها ان تقدم لنا كل ما نريد .

يجب ان يكون الشعب واعياً . . ومقدراً واقعه ومطلعا على كل شي يحيط به . . وان يكون التكاتف جماعي من كل افراد الشعب وان يساهم في التبرع بسخاء وبايمان قوى بدون ضغط او مطاردة . . بل لايمانه بان كل سنت يدفعه هو بمثابة اللبن الصلبه لبناء الوطن

وانا هنا اؤيد الاقتراح واشد على يدى كاتبنا الواعى الاستاذ محمد قاسم كما اناشد من تهمهم مصلحة هذا البلد ان يبادروا بدراسة كل اقتراح يقدمه كتابنا ويعملوا على تنفيذه اذا كانوا جادين حقا في الحرية والاستقلال.

محمد احمد سليمان
الشيخ عثمان

هذا الاقتراح بحاجة الى تنفيذ

عبد المجيد القاضي
ولفيف من ابناء قسم «الف»
الشيخ عثمان

افراح الخيسة

اقام الشيخ ناصر محمد الحاج عاقل منطقة الخيسة في عدن الصغرى حفلا حافلا في يوم الخميس الماضى بمناسبة زواج ابنه حيدرة ناصر على ربة الضيوف والعفاف كريمة الشيخ هادى ناصر الاعوج

ولهذه المناسبة يتقدم سالم احمد نيقه وقادري احمد نيقة نيابة عن جميع آل بالتمنيات الطيبة للعروسين ويدعون لهما بالسعادة الدائمة

ويشارك في هذه الدعوات كل من الحاج سعيد احمد والشيخ محمد عمر سويد

اهلا برسول السلام

مامن انسان ذو نفس سليمة في منطقة الشيخ عثمان الا واحسن بالمكان الشاغر الذى خلفه الشيخ عبدالرحمن امام وخطيب مسجد العيدروس بعد احتجازه وابعاده

كان الرجل فاضلا عفيف النفس قوى الشكيمة ، مخلص النصحة كان وقوراً مؤمنا معتقلا مسارعا الى النجدة والبيت في الصلح من اجل اعماله المحمودة النهى عن المنكر والبغى واصلاح ذات البين ، وخلاصة القول كان الشيخ الجليل رسول المحبه والسلام في منطقتنا يضحى باوقاته وراحته في سبيل الصالح العام وماقط ان عرفناه غاضبا غليظا القلب او ميال الي القوة والعنف وهو وان كرر في خطبة التى يلقيها على المصلين قوله اللهم انصر جيوش المسلمين فهذه عبارة يرددها الخطباء في كل مكان وزمان وهى من نصوص الخطاب في المساجد ومع هذا وذاك فهو لاينتمى الى اى منظمه سياسية او حزبيه

وعلى كل حال فلقد ادركت الحكومة هذا واطلقت سراح الرجل فاهلاً به بين اهله ومحبيه ومرحبا برسول المحبه والسلام .

عيد ميلاد سعيد

يهنى كل من حسين م
وابراهيم احمد مقبل وعبدالله
محمد الموظف بالبنك الشرقى الا
محمد صالح همشرى بمناسبة احتفاله
ميلاد الرابع والعشرين والف مبـ

بقية من ص ٤

ابد اثارة مثل هذا الاقليمى دعا
الصرف في عصر تتطلع فيه
الجماهير العربية المؤمنة بالوحدة العر
والانصهار الكامل تحت قيادة واحـ
وعلم واحد لاسترجاع فلسطين المغتـ
إعاده سخيف لايخدم اهداف الشـ
العربى في الواحدة بقدر مايهدف
السيطرة والتسلط الاقليمى الا
ولقد كان أمره بالسلطان النفـ
ان يغض الى شباب عدن المنفاين
وصلت اليه حالتهم في انهيار صـ
ومعنوى نتيجة سوء التنفذية والعـ
اللانسانية واللا اخلاقية التى يلاقو
على ايدى سلطات السجن في
الفضلى . . وذلك بدلاً من ان يـ
بضم عدن باعتبارها فضلية عبدلـ
يقول

ابن الشعب

هـذه هى : تاونس - ١٢م ١٩٦٤
الجديده - إستيشن واجن

احدى السيارات الاقتصادية النادره مع ميزات السيارات الكبيره

٢ - ابواب كبيره
٥ - مقاعد مريحة
محرك جديد قوة ٥ حصا
صندوق كبير وسع
٤٠ ميل للجالون الواحد

الكمية محدودة
إحجزوا منذ الآن

جـديده ورائعة
فورد تاونس ١٢

الوكيل والموزع العام .
سعيد انعم وشركاه هائل

صالة العرض الشارع الرئيسى في المعلا
تلفون : ٣٠٢٠ - ص . ب ٧٧٧ - كريتر عدن

احدث ادوات الزينة
نمبر سفن

انتاج شركة بوتس
توزيع صيدلية الشرق ،
كريتر عدن