شخصية جمال عبد الناصر تقض مضجع الامريكيين داخل امريكا نفسها

نائب امريكي يقول ثورة بنما من صنع الرئيس جمال عبد الناصر

geR No. 45 At G.. P O.

الكفاح

جريدة يومية سياسية جامعة

رئيس تحريرها محمد سعيد محسن

العدد ٢٠٨ - AL KIFAH - السنة الخامسة

الثلاثاء ١٠ ذو القعدة ١٣٨٣

٢٤ مارس ١٩٦٤

الثمن ٢٠ سنتا

Mon 24 Mar . 64

Issue NO. 208

اصبحت شخصية الرئيس جمال عبد الناصر تقض مضجع الامريكيين داخل امريكا نفسها . ان اعمال الرئيس جمال عبد الناصر الثورية التى غذا بها الارواح فى جميع انحاء الوطن العربى هذه الروح قد بدأت تشق طريقها لتصل الى امريكا والى أركار الصهيونية فى الاوساط الامريكية .

لقد ارتجت المجالس النيابية الامريكية مخافة من ناحية النواب اليهود فى امريكا واحد يصيح من جمال عبد الناصر واخر يشتكى من مقاطعة العرب لاسرائيل وثالث يصرخ من التسلح في الجمهورية العربية المتحدة واخيرا وليس اخر ما قاله نائب امريكى هذا الاسبوع بان الثورة التى وقعت في قناة بنما هى من صنع الرئيس جمال عبد الناصر واكد هذا النائب ان لجمال عبد الناصر اليد الاولى فى ثورة بنما وقال ان رجال الجمهورية العربية المتحدة بتأميمهم لقناة السويس قد اشيعوا العالم دعاية ان الخير قد جاء نتيجة هذا التأميم ، قال النائب ان هذه هى نفس الوسيلة التى استعملها الرئيس جمال عبد الناصر فى تهيئه الذين قاموا بالثورة فى قناة بنما وحذر النائب امريكا من ان قوة جمال عبد الناصر الدعائية قد ينتج عنها ما لا يتصوره الامريكيين .

ارتطام طائرة ارجوسى في الميناء

فى الساعة العاشرة من صباح أمس ارطمت بالارض طائرة من نوع الارجوسى تابعة لسلاح طيران الملكى . وكان ارتطامها فى الميناء بجوار الطريق المرتفعة على الجانب البعيد ولم من جزيرة العبيدة فعراية اصابات

روث البقر وانتاج الجلالى باشراف بلدية عدن

كبر على بلدية عدن أن ترى روث البقر وانتاج الجلالى يقتصر على زرايب البقر فارادت ان يعم الخير فوزعت على المناطق الهامة فى عدن وبالعدل ما تسير من روث البقر وانتاج الجلالى .

لقد صحى الناس صباح أمس ليجدوا طريق العقبه ثم طريق الملا الرئيسى وقد تناثرت عليه الروائح الكريهة التى توصم عدن وتوصم ادارة صحة بلدية عدن .

شكرا يابلدية عدن رتحية عاطرة تشبه العطر الذى اهديتينا اياه صباح أمس .

« والواجى اكثر من الرايح »

« سفر مسئولة كبيرة في وزارة المعارف مع معلمة عدنية من كلية البنات . »

يثير تساؤلات كبيرة كثيرة بين أوساط سلك التدريس فى هذه البعثة التى تديرها منظمة اليونسكو والتى اختارتها وزارة المعارف فانها لم تكن في محلها فالاجدر بوزارة المعارف ان تهتم اكثر وتسترعي لطفها الكبير وتشجيعها الكثير للمعلمات السابقات اللاتى قد خدمن المجتمع سنينا طويلة ونحن لا نمانع ارسال الانسة حليمة خليل لتمثل المرأة العدنية فى الجزائر وقد سبق ان اشادت الكفاح الى اعمال الانسة حليمة خليل الخالدة وهذا لا يعنينا ان ننسى غيرها من اللاتى خدمن المجتمع ولو كان عددهن بعدد الاصابع فمنهن السيدة نور حيدر والانسة آسيا حميدان والسيدة لولة باحميش وغيرهن . وهذه الفرصة السانحة يجب ان تعطى لاحداهن لان الانسة فطوم على احمد امامها فرص اخرى عديدة وقد تحصلت على منحة دراسية الى بريطانيا .

وهذه البعثه مادامت غير دراسية فالسابقات من اللاتي ذكرن آنفا لديهن القدرة على تمثيل المرأة العدنية فى مؤتمر التعليم الذى سيعقد فى الجزائر ولايشترط ان تكون المرأة العدنية الممثلة فى هذا المؤتمر ملمة باللغة الانكليزية والاهم من هذا هو الخبرة الطويله والممارسة والقدرة فى التعليم ففى هذا المؤتمر مختلف الترجمه لكل اللغات ونحن نشيد بوزارة المعارف الا تهمل بناتنا ومعلماتنا القديرات واللاتى خدمن هذا المجتمع مدة طويلة ولنا كبير الامل فى اعطاء الحق حقه .

مقتل ٢٠٠ شخص فى الهند

قتل حوالى ٢٠٠ شخص في الهند وذلك اثر الاشتباكات التى حدثت بين المسلمين والهندوس وذلك فى الاسبوع الماضى وقد قال وزير الداخليه الهندى ان اعمال العنف قد حدثت فى ٤ ولايات هذا ولم يذكر عدد القتلى من بين المسلمين والهندوس كل على حده وتفيد الانباء الواردة من الهند ان السلطات هناك تسيطر على الان زمام الموقف .

****

لطفي أمان يكذب

نشرت احدي الصحف المحلية بانى نشلت مع الاستاذ محمد سعيد جرادة في المسابقة الشعرية التى نظمتها مؤخراً هيئة الاذاعة البريطانية فى لندن ، وأحب ان اكذب خبر اشتراكى فى هذه المسابقة واتحدى كل من يثبت عكس ذلك بتعهدي بالتبرع له بكل ماهيق لشهر كامل وهى اكثر من مجموع الجوائز المالية الثلاث لهذه المسابقة .. وشكراً جزيلا لرئيس تحرير هذه الصحيفة على نشره هذا التكذيب على لساني

لطفى أمان

المباريات الرياضية تتحول الى آفة اجتماعية

بدأت موضة جديدة تظهر فى عدن .

المباريات الرياضية تحولت بقدرة قادرة الى ازعاج اجتماعى خطير يجب القضاء عليه .

كل اسبوع جديد يطلع علينا بمباراة كل واحدة تحمل اسما مختلفا وشكلا مختلفا .

تذاكر كل واحدة قيمتها ٥ شلن واخرى ١٠ شلن وعملية « كعاف » واخذ الناس بالمجاملة .

هذا الحال يجب ان ينتهى .. لقد ضج الناس من المخادر فلا تجعلوا من الرياضة مصدرا للازعاج يأتى فى النهاية للقضاء على هذه الرياضة التى يحبها الناس فى عدن .

XXXXXXXXXXXX

اقرأ صحيفتك صحيفة الشعب الكفاح صباح كل يوم ....

هجوم مسلح عنيف يقع في قرية الجميمة قدس الاشروح

بريد الكفاح

عندما انفجر بركان الثورة اليمنية احس كل يمني بارتياح بالغ عظيم ووجد الامل لحل المآسي والمشاكل التي كان يصطنعها المشائخ وأكلي اموال الضعفاء بأسم الحكومة الفاسدة البائدة وهب الشعب والافراد للتطوع لحماية الامل امل الثورة ايمانا منهم بان نظام المشائخ قد انتهى الى غير رجعه بعد ان سمعنا البيانات للذاعة بانه لامشائخ ولاعمائم بعد الثورة على الفساد وان الثورة ماقامت الا لتقضي على اسباب الفساد وأوكاره ومسببي الاخلال بالامن والنظام واشاعة الفوضى والقلاقل فيما بين المواطنين الموالين للجمهورية وفعلاً كنا نسوق المشائخ والمفسدين الى المعتقلات لاننا نعرفهم ونعرف فسادهم وماذلك الا حبا في القضاء على المضرين بسلامة المواطنين واذا كان هدف الثورة الا ازاحة طاغي وترك اعوانه يعيشون في الارض فسادا ويصطادون في الماء العكر ومن تربوا وأكلو وشربوا صديد الظلم والاخلال بحقوق الابرياء على سفرت الائمه السابقين وقصورهم هو الغاية فان الثورة لم تكن قد قامت الا لقطع وتذليل الافعى وترك رأسها ينفث سمومه على البشر للمواطنين ويستمر الظلم والظلام في عهد الثورة يجب ان لايقرب فاسداً ممن لهم اليد الطولا في الماضي الاسود وصنع المآسي والمهازل وقد كنا تنفسنا الصعداء عندما القى القبض على بعض المشائخ في منطقة الحجرية الذين لهم ماضي اسود في زمن الملكيه الغير مأسوف عليه ومنهم الشيخ محمد سيف شيخ بني سعيد قريت الاشروح قدس وابنه عبدالجبار الموظف امين صندوق لمنطقة شرعب حاليا ولندخل الموضوع الذي نحن منه وهو :

ان الشيخ محمد سيف وابنه عبد الجبار عند مارأو الاهمال من قبل المسئولين في المحاكم في القضوات وانتشار الرشوة احبوا ان يستعيدوا ماكانوا يمارسونه في العهد الماضي من فساد واحداث الفوضى بين المواطنين ففي تاريخ ١٨ رمضان ٦٣ هـ هجم الشيخ محمد سيف على منزل جدي الحاج حزام مهيوب غالب قرية الجميمة قدس هو اولاده وهم عبد الجبار وعبد الكريم وامين وشخصان اخران اتى بهم عبدالجبار من شرعب من مقر عمله احتلوا منزل جدي وهم مسلحون وهددوا جدي بالقتل وهتكو حرم النساء وقد تتسالون فما هو السبب لذلك ؟ اقول ان الدافع هو ان الشيخ واولاده كانوا قد تعودوا على فرض جعلات وضرائب غير شرعية من وراء الحكومة السابقه ليقتاتوا ويثروا على حساب المواطنين والذين هم اكثر ولاء للثوره الفتيه والتي كان الاجدر بالحكومه الثوريه ان تحافظ عليهم وتحميهم بقدر حبهم للثوره ولزعمائها لا ان تتركهم فريسة لهؤلاء المخربين اكلي البشر فقامت الثورة وخاف الشيخ المذكور شهورا عندما سمع البيانات الثورية للذاعه ولكن سرعاً ماعاد الى تزوير الحقائق وضرب المواطنين والاضرار بهم بعد ان رأو التلاعب بالاحكام والرشوة منتشرة في جميع القضوات بالحجريه وخاصه تربة ذبحان والوكلا مازالو يمارسون نشاطهم الهدم والاخلال بالامن عاد الشيخ الانف الذكر وابنه عبد الجبار وعادة معه احلامه احلام الماضي ماقبل الثورة الى نفس الاخلال بالامن وطلب منه جدي لكونه (عدل) من قبل الثورة في اخذ الضرائب من المواطنين وطلب منه الشيخ باختلاس المواطنين واخذ الضرائب منهم غير الشرعية رفض جدي ذلك فهجم عليه هو وأولاده وشخصان آخران من شرعب وهم مسلحون وفعلاً تشابكوا داخل بيت جدي ولو لم يغير الجيران من الاهالي وتدخلو في الامر لوقعت مقتلة سببها الشيخ محمد سيف وارلاده وعودة اطماعهم وقد شكى جدي والاهالي بالشيخ وعصابته الي عامل تربة ذبحان ولم يحل العامل المشكلة لكونه قد اعتاد على الرشوه وفسد اخلاقه واصبح لاينظر الى مشاكل المواطنين الا من خلال طنبين الريال ولان عنده علم سالف بماسيحدث لان الشيخ وعصابته قد احاطوه علماً سابقاً قبل الحادث ومازال جدي والنساء تحت التهديد والخوف من قبل هذا الشيخ وعصابته لانهم يكونون حكومة ارهابيه لايخشون انضمة الثورة التي لم تنفذ ولم تجد الاشخاص الذين ينفذونها : هذا ونرجو من وزارة العدل والمسئولين ان يبادرو الى حل هذه المشكلة ورفع الظلم من هذا الشيخ واولاده وتخلص المواطنين من امثال هؤلاء العابثين الذين يحاولون ان ينشروا الكراهية للجمهورية الفتيه وما ذلك الا بأيد من قبل الاسرة المطرودة والذين النفو على موائدها القذرة وباعمالهم هذه يجعلون المواطنين ان يشعرون بان لاهناك ثورة وبان العهد البائد مازال قائما .

ومرة اخرى نرجوا من وزارة العدل ردع هؤلاء المخلين بالامن ونحن في انتظار عمل ايجابي لحل هذه المشكله واعادة الامل الى قلوب اليائسين قبل ان تتطور المشكلة وتصير الى ماساه يصعب حلها .

امين عبدالقادر حزام

الكفاح

صحيفة سياسية يومية

رئيس تحريرها

محمد سعيد محسن

العنوان
جريدة الكفاح
عدن - بلاد العرب
الإدارة : شارع الطويلة
ص . ب . رقم ٥٢٠
كريتر - عدن
تلفون - ٢٦٢٩
للإدارة الحق في التصرف
بما يرد إليها من الرسائل
ولا تعاد الرسائل بأي حال
من الأحوال نشرت أو لم تنشر

الإشتراكات
٩٠ شلنا في الداخل
١٠٠ شلنا في الخارج

الإعلانات :
يتفق بشأنها مع الإدارة
العنوان التلغرافي
« الكفاح »

نزلات البرد ، الرشح ، الحمى .. الخ
للحصول على
راحة سريعة
طويلة الأمد
جرب هذا
المستحضر
الجديد
لاحتقان الأنف
فينوكس
FENOX
فقط للأنف
اطلبه من صيدليتك
Boots
NOTTINGHAM ENGLAND

أكتب على الظرف دائما
صحيفة (الكفاح)
شباب اليوم
ص ب رقم ٥٢٠
عدن

شباب اليوم

(جريدة تخص الشباب والطلاب والطالبات . تصدر كل يوم ثلاثاء)

« صفحة يحررها »
(عبد الرحمن بلجون)

شخصية خالدة

إيليا ابو ماضي

تقديم الطالب
(سعيد عبده جبلي)

من شعراء لبنان الكبار في المهجر الامريكي .

ولد في « المحيدثه » بلبنان سنة ١٨٨٩ م ثم هاجر الى مصر ومنها إلى الولايات المتحده .

زاول التجارة والصحافة وذاع صيته في الشعر ، توفى عام ١٩٥٨ م يمتاز شعره بالنزعة الاجتماعية والفكرية

ومن مؤلفاته : « ديوان أبي ماضى » « والجداول » « والخمائل »

اللغز الجديد وجائزة

بعث بهذا اللغز الصديق جميل عبدالولى مسرج .

أسم رئيس عربي لدولة عربية تقع فى شمال أفريقيا مكون أسم هذا الرئيس من سبعة أحرف .

إذا جمعت ٦ و٣ صار أسم نبات
اذا جمعت ٧ و١ صار بمعنى سار
اذا جمعت ١ و٤ و٣ صار أسم حيوان .

من هو هذا الرئيس العربي ؟

اذا توفقت لحله قد تكسب كتاب أدبي قيم .

ارسل بحل اللغز الى
« شباب اليوم »
صحيفة الكفاح
ص . ب . رقم ٥٢٠
كريتر — عدن

الحلول التى ستصل بعد يوم السبت ستهمل ..

فصاحة اعرابي صغير

تقديم : عبدالقادر بن أحمد باعشن

سأل رجل فق أعرابي صغير عن عمره فدار بينهما الحوار الظريف التالى :—

الرجل : كم لك من السنين يا فق العرب ؟

الفق : السنين لله عز وجل .

الرجل : قصدت أن أسألك ما سنك ؟

الفق : سنى من عظم

الرجل : يا أبى أنما أقصد أبن كم أنت ؟

الفق : طبعاً أبن أثنين ...

اب وام

الرجل : بالله أنما أريد أن أسئلك كم عمرك ؟

الفق : الاعمار بيد الله لايعلمها الا هو .

الرجل : ويلك يا فق اعد حيرتى ماذا أقول .

الفق : قل كم مضى من عمرك .

اللغز السابق

الحل الصحيح للغزان السابقان هو الباب والنصيحة وقد توفق عدد قليل من الاصدقاء فقط الى الحل وهم

احمد فارع على ، عبدالحفيظ فارع على ، جميل فارع على ، عبدالله محمد غيلان ، توفيق حسن ، احمد عمر باخور ، احمد حسن على ، توفيق حسن

كما وفق الى حل للغز واحد فقط . فكرية هائل مقطرى ، وفوزيه هزاع ونور هائل ، وأسما عبدالله وغانية سالم وماجدة عبدالقادر .

وبعد أن أجريت القرعة فاز الصديق احمد حسن على بالجائزة الاولى .

والصديق توفيق حسن بالجائزة الثانية .

نرجو من الاصدقاء احمد حسن على وتوفيق حسن الحضور الى مكتب الكفاح ظهر اليوم لاستلام جوائزهم .

اقوال

قالت النذالة : زينوني بالاوسمه
وقال الشر : ألبسوني ملابس الخير والصلاح .
وقالت الرذيلة : زينوني برداء الفضيلة .
وقال الخداع : ضعوا تاج الاماني على هامى .
وقالت الكراهية : ألبسوني ملابس الحب .
وقال العقوق : اعطوني بورق التين .
وقالت الكبرياء : البسوني رداء التواضع
وقال الاهمال : جملوني بثوب الواجب .
وقال الاستبداد : البسوني رداء الحرية .
وقال الظلم : اعطوني صولجان التسامح .
وعند ذلك قال الحق :
أتركوني عريان فانا لا أخجل .

انتخبوا

(عدنان كامل صلاح)

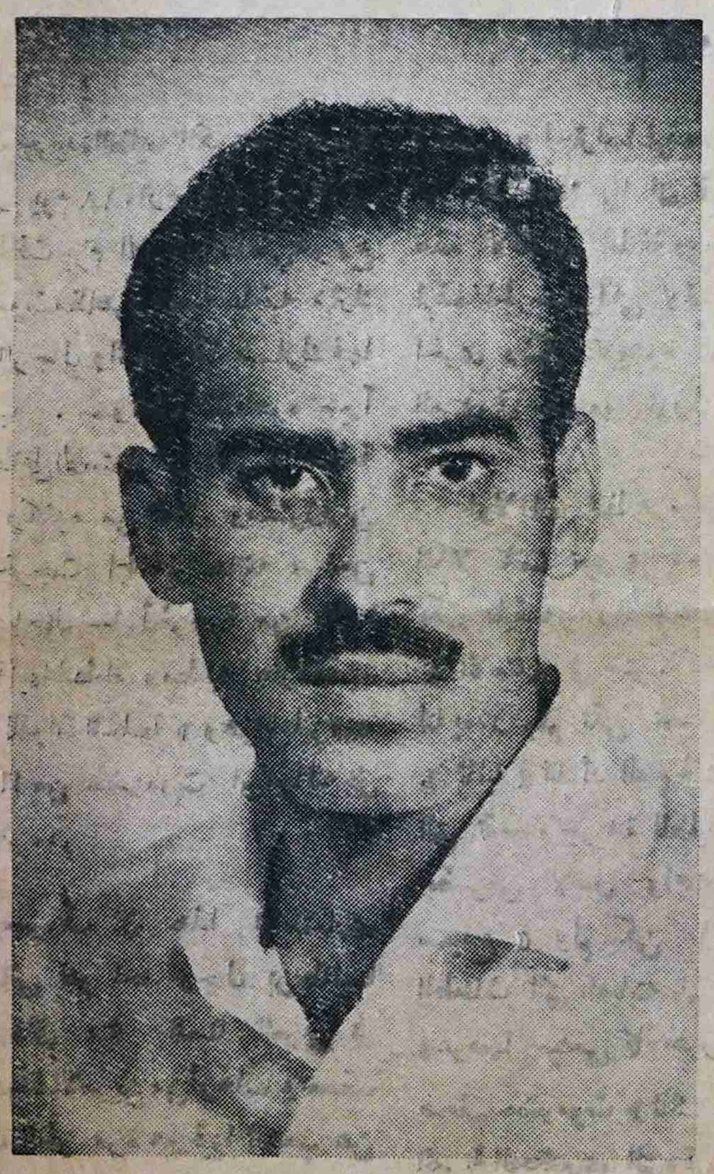

عزيزى الناخب :—

عدنان كامل صلاح

تقدم لانتخابات المجلس البلدى عن دائرة كريتر .
لقد عرفته الحركة الاجتماعية طويلا . كثائر ومصلح إجتماعى وهو اليوم يقدم لك خدماته عن طريق المجلس البلدى .

أختر الشخص الكفوء
عدنان كامل صلاح
(رقم ٣ فى ورقة التصويت)
خير من تستطيع أختياره

بريدي

* الصديقة روشن حسن على
كان بودنا أن نقوم بتحقيق الفكرة التى عرضتيها علينا غير أن أنعدام الامكانيات المطلوبه لتحقيق الفكرة هى التى وقفت عقبة يمكن تخطيها بالاصرار والعزم وأنشاء الله وباصرارنا وعزمنا على السير نحو الافضل سوف نقوم بتخطى هذه العقبة التى تقف أمام تحقيق الفكره

* معتوق سعيد عبدالله
سنقوم بنشر قصتك قريباً .

* زكريا محمد عمر جاوى
بعد أستلامك الجائزة ..
ندعوا الله أن يشفيك منا ألم بك ويبقيك لنا صديقا حميماً .

* إسمهان عبده على
اللغز سبق أن نشر فى احد الصحف المحلية نرجو أرسال لغز آخر .

الوطن الحضرمي

يظهر هذا الباب

كل يوم ثلاثاء

الى المسئولين في جريدة الطليعه الكويتية

لكى لاتشوه حقيقة كفاح شعبنا

يجب معرفة هذه الحقائق

بقلم يسلم احمد مصفر

نشرت جريدة الطليعة الكويتيه فى عددها الصادر يوم ١٨ مارس ٦٤ الخبر التالى

طافت يوم الاربعاء الماضي شوارع حضرموت مظاهره شعبية صاخبه شترك فيها الرجال والنساء كما شارك فيها الطلاب ... وكانت المظاهره تعبيراً وسخطا على الاستعمار البريطانى فى المنطقة بكافة ركائزه من عملاء ومستوزرين فقد خرجت الجماهير هاتفه ، نحن معاك ياجمال — أخرجوا من بلادنا العربية أيها الطغاة ومطالبه بطرد القايد الاعلى للقوات المسلحة « وهو انجليزى » كذا !! من حضرموت او احالته على التقاعد ..

ومعروف ان هذا الاستعمارى البريطانى هو احد رجال بريطانيا الذى ذاق منه شعبنا العربى فى حضرموت الامرين من أرهاب وتعسف وكانت اخر مرة عبر فيها الشعب عن سخطه على هذا الركيزه الاستعماريه قبل حوالى ثلاثة اسابيع حين طعنه جماعه من المواطنين الاحرار بسكين عندما كان يتجول خارج مدينه « الشرج » وما ان خرج من المستشفي — بعد ان شفى من جروحه — حتى خرجت جموع الشعب فى حضرموت تكرر سخطها وكرهها لهذا الطاغيه فى مظاهرة سلمية فما كان من هذا القائد الا ان امر رجال الجيش باطلاق الرصاص على الشعب فى محاوله انتقاميه كذا ؟ سقط على اثر ذلك عددا من الشهداء قدروا بحوالى اثني عشر شهيدا وعددا اخر من الجرحى قضت حضرموت بعدها ليلة ملئها الحزن والغضب والتصميم على الانتقام !!

هذا كل ماجاء فى الخبر المكذوب الذى نشرته جريدة الطليعة الكويتية

ونحن مع احترامنا لهذه المجلة الوطنية الا اننا نرباء بها ان تقع فى مثل هذه الاكاذيب الملفقة ومع احترامنا لهذه الجريدة ولكى لاتقع فى الفخ مرة اخرى ولكى لايشوه نضال شعبنا العربي فى حضرموت نورد هذه الحقائق

اولا ان المظاهره التى جرت فى المكلا كانت تعبر عن شعب حضرموت بكل طبقاته أزاء الاعتقالات التى قام بها الاستعمار في جنوبنا الحبيب ولاخوة لنا بعدن ولم تكن تقصد غير ذلك « ثانيا » القائد العام لجيش حضرموت التى تقصده جريدة الطليعة الكويتية هو حضرمى الاصل واسمه « يسلم بن سعيدع » ولم يكن انجليزى وان الطعنات التى اصابته لم يكن واقعها وغرضها سياسى كما اشارت الى الخبر صحف حضرموت « ثالثا » وهذه هى القرية الكبرى التى وقعت فيها جريدة الطليعة الكويتيه .. والتى تقول ان مظاهرات صاخبه قامت واطلقت فيها النيران وسقط فى المعركة أثنى عشر شهيدا و.. غيرها من الاخبار التى لم تحدث فعلا ونرباً كما قلنا بهذه الوطنية الوقوع فى مثل هذا واذا كانت هذه الجريدة تقصد بانتفاضه حضرموت عام ١٩٥١ لكان خبرها حقيقا ولكنها تقصد غير ذلك بل وتحدد الزمن بانه وقع ذلك قبل حوالى ثلاثة أسابيع !!

ولسنا ندرى ماذا يستفيد القارىء من مثل هذه القريه ان القارىء فى الوطن العربى قد يصدق مثل هذا لانه بعيد كل البعد عن مجريات الحوادث في جنوبنا العربى ولكن القارىء الجنوبى عندما يقرأ مثل هذه الاخبار الكاذبه سوف يهزأ بهذه الجريدة ويضحك على محرريها .. ولست هنا بسبيل الدفاع عن المسئولين فى حضرموت فان فى بلادنا احداث جديرة بان تتبعها كل الصحف العربية عن حقيقة لا لمجرد الاثاره ..

فانا بكتابتي هذه الحقائق اريد من كل صاحب قلم ان يتحرى قبل الاقدام على اى خبر اومقال واخيرا أسأل الله ان يوفق جريدة الطليعة الكويتية الى معرفة الحقايق فى جنوبنا العربى لكى تتفادى لاشكال ولكى لاتثير الضحك فينا مرة أخري

يسلم احمد مصفر

اخبار واسرار

* تستعد هيئة حضرمية معروفه للانتخابات السنوية ويشاع بان انقساما كبيرا قد حدث فى هذه الهيئة بسبب تصرفات بعض قادتها . ولم يعلن بعد موعدا لتحديد موعد الانتخابات ..

* عضو فى الهيئة الحضرمية اعلاه ثار ضجه فى احدى جلساتها الادارية بسبب مانشر عن تلك الهيئة فى الصحف منذ مدة قريبه ويقال انه افهم بان موضوع نقاشه ليس ذو جدوى وعلمنا ان رئيس الهيئه تلك قد اعترف بانه كان على خطأ ازاء بعض التصرفات التى حصلت من مسئولين كبار فى الهيئة المعنيه والرجوع الى الحق فضيلة .

* يقال ان عدد من الشباب سوف يقاطعون الانتخابات القادمه للهيئة الحضرمية ولم تعرف بعد الاسباب فى مقاطعتهم فهل من يفيد ؟

تنصيب السيد احمد العطاس وزيرا لحكومة المكلا

العطاس يبدى تعاونه مع الصحف الحضرمية

المكلا لمراسلنا

كنت قد كتبت لكم فى رسالة سابقة ان السيد احمد محمد العطاس ربما رشح ليشغل منصب وزير السلطنة القعيطية خلفا للمستر جهان خان وصح ماتوقعته فقد نصب هذا الاسبوع السيد العطاس ليحل محل الوزير السابق جهان خان وقد علمت ان الحكومة القعيطية ستحيل المستر جهان خان الي المعاش وبهذا تكون الكفاح اول جريدة عربية تشير الى تعيين السيد العطاس وفى حديث للسيد العطاس لمحررى الصحف الحضرمية قال انه يرحب بتعاون الصحافه معه وانه سوف يمد الصحف الحضرمية بكل الاخبار التي يهم الراى العام معرفتها وكان لحديثة هذا استحسان عظيم لدى الفئات الشعبية بحضرموت

دعوة عامة

يسر الجمعية الوطنية الحضرمية ان تعلن لجميع أعضائها الكرام بان سلطات الامن بعدن قد سمحت لها بعقد الاجتماع السنوى العام لغرض انتخاب هيئة ادراية جديدة وقد تقرر عقد هذا الاجتماع يوم الجمعة الموافق ٢٧ مارس الحالى ٩٦٤ الساعة ٨ مساء فى مقر الجمعية بوادى الحساف فالرجاء من جميع الاعضاء الحضور ولهم شكرنا مقدما .

الهيئة الادارية

للجمعية الوطنية الحضرمية

تهنئه

يسرني أن أبعث بأحر التهاني وأطيبها الى الاخ ابي بكر سعيد على بيرو بمناسبة ارتزاقه مولوده اسماها (سهاد)

رالف مبروك ياأبا سامى

جميل مخاوى

تلميحات عن الجمال

ما أجمل تلك السيقان التى فى منتهى النعومه وبدون الشعر الغير مرغوب فيه

Beauty hints:

how pleasant is an immaculately smooth skin

how beautiful are perfectly sleek legs ... without undesirable hairs

OPILCA®

the mild hair remover without offensive odour depilates instantly, without irritating the skin, and is applied as cleanly and conveniently as any other cream.

أو بلكا

يزيل الشعر بلطف وبدون رائحة

ويمتاز هذا بنظافته وسهولة استعماله

تجدوه فى محل قطعة من باريس

طبعت بمطابع دار الجهاد للطباعة والنشر عدن