الاربعاء ٢٠ مايو ١٩٦٤ م ٨ محرم ١٣٨٤ هـ

الثمن ٢٠ سنتاً

العدد ٢٥١ — السنة الخامسة

Wed 20 MAY 64

Issue NO . 251

Regd. at G. P. O. No. 45

الكفاح

جريدة يومية سياسية جامعة

AL - KIFAH

رئيس تحريرها : محمد سعيد محسن المدير العام : عدنان كامل

آخر خبر

اجتاحت المتجمعات البريطانية أعمال عنف أثارت الفزع في مختلف أنحاء بريطانيا .

أعتقل البوليس ١٧٧ مراهقاً ونقل ٧ أشخاص إلى المستشفيات للعلاج .

سبب المعارك إختلاف الشبان فيما إذا كان يجب الاخذ بأحدث الازياء للشبان أو أن يتمسك الشبان بالسترات الجلدية السوداء القديمة .

الحزب الوطني الاتحادي يقول : أرفعوا حالة الطوارىء، وأفرجوا عن المعتقلين لتعرفوا وجهة نظر الشعب

أصدرت الامانة العامة للحزب الوطني الاتحادي مساء الامس بياناً قالت فيه :

« يرى الحزب الوطني الاتحادي انه لايمكن التعرف على وجهة نظر الشعب الصحيحة ما لم يسبق ذلك رفع حالة الطوارىء واطلاق سراح المعتقلين السياسيين في كافة انحاء الجنوب العربي .

ويرى الحزب الوطني الاتحادي ان عدن يجب ان تنال حكمها الداخلي الكامل — دون اى تدخل بريطاني أيا كان شكله — كما يرى الحزب ضرورة الاسراع بأجراء الانتخابات العامة لمجلس عدن التشريعي حتى ينتخب الشعب ممثليه .

وبالنسبة للقاعدة البريطانية فأن الحزب الوطني الاتحادي يصر على انها موضوع يخص عدن وحدها ويجب ان يقرر مصير هذه القاعدة حسب ارادة الشعب وبواسطة ممثليه .

واما بالنسبة لبقية ولايات اتحاد الجنوب العربي فيرى الحزب الوطني الاتحادي اولا وقبل كل شيء ضرورة الاعتراف « رسميا » بمبدأ حقوق الانسان — والذى اقرته الامم المتحدة وتطبيقه في الحال نصا وروحا .. كما يرى الحزب ضرورة ادخال النظام الانتخابي الى كافة هذه الولايات وذلك فيما يتعلق بأنتخاب ممثليها في كل مجالسها البلدية والتشريعية وكذا ممثليها في البرلمان الاتحادي ايضا .. كما يرى الحزب ضرورة سحب المستشارين والمعتمدين البريطانيين من كافة اجزاء الجنوب العربي سريعا ..

وأخيرا يرى الحزب الوطني الاتحادي وجوب تعديل الدستور الاتحادي الحالي واعلان استقلال الجنوب في جمهورية « وحدوية » مستقلة ذات سيادة تؤمن وتطبق شعار الوحدة والحرية والاشتراكية وتعمل من اجل الوحدة العربية الشاملة .. والله أكبر . »

منح تعليمية للجميع ..

يعلن حزب الشعب الاشتراكي الجمهور الكريم أنه حصل على المنح التالية :

عشرون منحة تعليمية من الجمهورية العربية المتحدة .

ثلاث منح تعليمية من يوغسلافيا .

خمس منح تعليمية من الاتحاد السوفياتي .

وسيعلن الحزب عن منح أخرى في حينها .

وقد أحال الحزب جميع الطلبات الى لجنة تعليمية من الخريجين وكبار التربيين مكونة من :

الاستاذ حسين علي الحبيشي

الاستاذ علي عوض بامطرف

الاستاذ عبد الله احمد بيضاني

الاستاذ علي الزريقي

وستنظر لجنة البعوث في الطلبات حسب الكفاءات التعليمية دون أي اعتبار آخر .

والرجاء من المتقدمين لهذه المنح ان يرسلوا طلباتهم الى صندوق بريد رقم ٤٣٠١ كريتر عدن .

دعوة الاحزاب والهيئات السياسية في عدن إلى مؤتمر لندن وإلغاء مؤتمر عدن

يبدو أن المعارضة الشديدة ضد مؤتمر عدن الذى أعلن عن أن الاحزاب العدنية ستدعى للاشتراك فيه قد يؤدى إلى الغاء المؤتمر المقرر عقده في عدن . فقد دل على ذلك نشاط غير اعتيادى في الوزارة العدنية وبين أعضاء المجلس الاعلى الاتحادى . كما أن مصادر مقربة إلى المسئولين قد قالت أن المسئولين أبدوا تفهماً لوجهة نظر الاحزاب السياسية .

كما عقد بالامس اجتماع في دار المندوب السامى حضره الوزراء الاتحاديون والعدنيون ويعتقد أن يكون موضوع البحث فيه قد دار حول أمر إلغاء مؤتمر عدن ومن المنتظر أن يعلن اليوم أو غداً إن لم يكن قد أعلن مساء الامس عن إلغاء المؤتمر المقرر عقده في عدن إذا اصحت المعلومات التي توصلت اليها (الكفاح) .. وستدعى الاحزاب عوضاً عن ذلك إلى تقديم أسماء ممثليها الى المؤتمر الدستورى في لندن .. وربما تدعى بعض الشخصيات المستقلة الى جانب بعض أعضاء المعارضة في المجلس التشريعي .

أمين الاسودي يمثلنا في أوربا

سيمثل السيد أمين الاسودي عمال الصناعات الغذائية بعدن في المؤتمر الرابع عشر للاتحاد الدولى لعمال التغذية والمشروبات الذى سيعقد في ٢٧ من هذا الشهر وسينتهي في ٣١ منه بمدينة أستكهولم بالسويد .

وسيزور السيد أمين الاسودى بعد هذا المؤتمر كوبنهاجن وهامبرج وأمستردام وبروكسل ولندن وايطاليا والقاهرة وبيروت في محاولة لشرح الوضع في المنطقة بصورة عامة والحركة العمالية بصورة خاصة .

« اعضاء حزب الامة يطالبون محاكمة الشخص الذى ارسل برقية بأسمهم ضد وفد حزب الشعب الاشتركى الى لجنة تصفية الاستعمار »

وصلتنا عريضة من أعضاء حزب الامة وقع عليها السادة صالح عوض محمد وفارع عبدالله والسيد مصطفى محمد وعلى حسين صالح اللحجى وغالب على أحمد ورشاد حسن جاء فيها ما يلى :

« نحن اعضاء حزب الامة نستنكر شدة البرقية التى يقال انها ارسلت الى لجنة تصفية الاستعمار ضد حزب الشعب الاشتراكى . ونطالب بالحاح محاكمة المرسل البرقية التى ارسلت الى اللجنة على حسابه ، كما نطالب من رئيس حزب الامة ان لا يجعل من حزبنا فوضى على حسابنا وعلى شعب هذه المنطقة ، كما نطلب منه ان يطرد من الحزب كل متلاعب وخائن لهذا الوطن العزيز . لان حزب الامة المعروف بمبدأه السياسى ضد المخطط الاستعمارى في المنطقة ، وضد اعوانه من الرجعيين وهدف الحزب هو جمهورية عربية مستقلة . وان حزبنا لن يختلف عن اهداف ومبادىء حزب الشعب الاشتراكى وأى صفه تلصق على حزب الشعب فانها تلصق على حزب الامة . ونحن نقولها هنا صريحة وللملأ ان حزب الامة وحزب الشعب الاشتراكى سيسيران على نفس الطريق حتى تظفر هذه المنطقة بالاستقلال الغير مشروط ، ونحن نعتبر أنفسنا مع حزب الشعب الاشتراكى جنود هذا الوطن حتى ينال استقلاله التام ، ونحن نؤيد كل ما جاء في بيان لجنة تصفية الاستعمار ، كما نحب ان يعرف كل الشعب ان البرقية التي ارسلت إلى لجنة تصفية الاستعمار غير صحيحة وأنها مزيفة ولم تعبر عن رأى الحزب ولا عن الهيئة الادارية . »

هل سجلت نفسك؟

في بيان صادر من مكتب رئيس الوزراء ذكر أن عدد الاشخاص الذين سجلوا أنفسهم كناخبين حتى يوم السبت الماضى ١٦ مايو هو ٦٤ شخصاً .

وذكر البلاغ أن على الاشخاص المؤهلين أن يتقدموا لتسجيل أنفسهم خلال الفترة المتبقية وهى خمسة أسابيع .

حزب الشعب الاشتراكى يعلن عن مقاطعته للوزير البريطانى الذى سيأتى إلى عدن لاله إختصاصات محدده وضيقه

طالب بيان صادر عن حزب الشعب الاشتراكى الحكومة البريطانية ان تعلن موافقتها على تنفيذ قرارات هيئة الامم المتحدة بشأن عدن والجنوب المحتل بدلا من أن تدعو إلى عقد مؤتمر دستورى في لندن يحضره وزراء عدن وحكام ولاية الاتحاد .

وذكر البيان أن حزب الشعب « يلاحظ أن حكومة بريطانيا تتعمد دائماً وبأستمرار ، إستبعاد جزء كبير من جنوبنا المحتل ذلك الذى أطلقت عليه تسمية (المحميات الشرقية) والذى تكمن تحت أرضه ثروة بترولية كبيرة يجرى التنقيب عنها حالياً بصورة غريبة ، وبدون إذن أو حق علم شعبنا بالتفاصيل . وكذلك جزر ميرين وكمران وكريا موريا »

ومضى بيان الحزب الى القول بأنه « سوف يقاطع وسيدعو لمقاطعة الوزير البريطانى الذي أعلن عن مجيئه الى عدن في القريب العاجل ، لايمانه أن لا فائدة من الاجتماع به نظراً لان إختصاصاته محددة وضيقة » كما أن البيان أشار أن لهذه المقاطعة علاقة بعدم إهتمام المستر ساندز بمطالب الحزب التى تقدم بها عند مقابلته للوزير يوم الثلاثاء ١٣ مايو الجارى .

جمعية رعاية الشباب تنظم معسكراً

تنظم جمعية رعاية الشباب معسكراً في بستان الكمسري بالشيخ عثمان ويشمل البرنامج رحلة بالدرجات الى الصافي وتناول الغذاء ثم العودة .

فعلى الراغبين في الاشتراك والمزيد من التفاصيل الرجاء الاتصال ب : سعيد سالم قسم التأمين شركة البس

تلفون رقم ٢٢١١ في موعد اقصاه ٢٠ مايو ١٩٦٤ م

لانرضى بديلاً ياوزارة المعارف

من على منبر صحيفة الكفاح الغراء اكتب هذه الرسالة الى المسئولين في وزارة المعارف لحكومة اتحاد الجنوب العربي ولاطلاعهم على ماياتي : —

اصدرت اداره المعارف بالسلطنة اللحجيه قراراً بنقل الاستاذ احمد علي هندي من مدرسة الفيوش الى مدرسة الجبيل الابتدائية واحلت محله الاستاذ سالم عيدروس من مدرسة المجحفه الابتدائية وذلك لعدة اسباب حدثت هناك . كما نقلت الاستاذ رشاد من مدرسة الجبيل الابتدائية ليحل محل الاستاذ سالم عيدروس بمدرسة المجحفة الابتدائيه

نحن اهالي قرية الفيوش نرجو من المسئولين في وزارة للمعارف لفت نظرهم الشديد الى ذلك والبحث عن الاسباب التي نقل من اجلها الاستاذ سالم عيدروس من مدرسة المجحفة والاسباب ستجدونها في ادارة معارف لحج التي احدثت هذه التغييرات اننا لانرضى بهذه التغييرات مطلقاً كذلك لانرضى بالاستاذ سالم ان يكون مرباً بهذا الشكل وبهذه الاعمال الشرسه .

اننا نعلنها صراحه للوزارة ونقول اذا خرج هذا المدرس عن نطاق القانون واحدث شيئا بالطلبه فإننا لن نرضى الا بان نحكم عليه بأنفسنا وبأيدينا .

اننا نرجو من الوزاره سحب المدرس الجديد وارجاع مدرسنا السابق قبل ان يحدث شيء لهذا المدرس

اهالي قرية الفيوش

بريد الكفاح

المصانع والمشاريع الوطنيه بدلا من تعبيد الطرقات

اخيراً قدم وزير ماليه عدن السيد عبدالحميد غانم الحساب السنوي لميزانية السنه الماضيه للدوله الى اعضاء مجلس الحكومه التشريعي العدني .

واقد كنا نأمل من السيد الوزير ان يصدر بيانا بواسطة الاذاعة يبين فيه للشعب العدني هذا الجانب الذي يمثل حياتنا المعيشه ولمعرفة ماكان يدور بين اعضاء المجلس من نقاش .

ولكننا لم نسمع ماكنا نترقبه الا كخبر اذاعته محطة الجنوب العربي في احدى نشراتها الاخبارية

واقولها بصراحة تامة لاعضاء المجلس التشريعي مع إحترامي لم .. انهم مغالطون . . لاخفائهم لكلمة الحق وهم يعرفون انها في نفوسهم . والا لماذ لم يقدموا اقتراحاتهم اذا كان فيها خيراً وصلاحا لهذا البلد الطيب ؟ هل يحدث هذا منهم تلقائياً ام عمداً او هو غباء ؟ لاادري . .

اني سمعت الخبر يقول ان الفائض من ميزانية السنة الماضيه ٢٠٠ الف جنيه استرليني وعليه فقد اقترح السيد القطري ان يخصص هذا المبلغ لتعبيد الطرقات في مدينة الشيخ عثمان .

ولا داعي للدهش والاستغراب من ذلك . . فالقطري رجل متنفذ واعمالي ولديه طواحن للاحجار تستعمل في هذا الغرض وتجارته اعتقد ويعتقد كل عدني تتوقف على اصلاح هذه الطرقات وتعبيدها .

نحن لانرضى ان تعبد الطرقات بينما الشعب « جيعان » لايجد مايسد به ظهره ويشبع بطنه .

واني لاتساءل او ليست هذه مشاريع وطنيه ترفع البلاد الى مستوى اقتصادي يكفل بالحياة العيشيه وتسدد حاجات الشعب وتوفر له العيش الكريمه . كالتصبع مثلاً . فهل هذا المبلغ غير كافي لجلب مصنع واحد للنسيج . . او مصنع لحفظ الاسماك والخضروات التي تتلف او لجلب مصنع للزجاج او مصنع للاسمنت ؟

ولنفرض ان هذا المبلغ لايكفي ان في بلادنا تجاراً وطنيين عرب وتوجد بنوك كثيره . . وباستطاعة

(البقيه في ص ٤)

تهنئه

نهنئ السيد احمد سعيد نعمان بمناسبة تماثله للشفاء ونزوله من مستشفى الملكة اليزابيث داعين الله ان يديمه عليه دوما بالعافيه

سيد محمد صالح وحرمه

هذه هي تاونس - : ١٢م ١٩٦٤

الجديده - إستيشن واجن

احدى السيارات الاقتصادية النادره مع مميزات السيارات الكبيره

الكمية محدودة

إحجزوا من الان

٢ - ابواب كبيرة
٤ - مقاعد مريحة
محرك جديد قوة ٥ حصان
صندوق كبير فسيح
٤٠ ميل للجالون الواحد

جديده ورائعة

فورد تاونس ١٢م

الوكيل والموزع العام . .
هائل سعيد انعم وشركاه
صالة العرض الشارع الرئيسي في المعلا
تلفون : ٣٠٢٠ - ص ب ٧٧٧ - كريتر عدن

برامج الاذاعة اليوم

الاربعاء ٢٠ - ٥ - ٦٤

(الفترة الصباحية)

٦٫٣٠ الافتتاح والقرآن الكريم
٦٫٤٠ استعراض البرامج
٦٫٤٢ اغان ، اضحك للدنيا ، محمد غازي ، يابدويه ، سميرة توفيق
٦٫٥٥ موجز الانباء
٧٫٠٠ اغان، احبه حبيبي ، شادي الخليج ، تهجرني بحكاية ، فايزة احمد بأمر الحب ، عبدالحليم ، حافظ ، يام عيون القتاله ، صباح ، دايما معاك فريد الاطرش
٧٫٤٥ نشرة الاخبار الصباحية الاولى
٨٫٠٠ مع ربات البيوت
٨٫٣٠ اغان ، يام العباية ، سهام رفقي ، ياوردة الحب ، محمد عبدالوهاب
٨٫٤٥ نشرة الاخبار الصباحية الثانيه
٩٫٠٠ ختام

الفترة المسائية

٣٫٠٠ الافتتاح والقرآن الكريم
٣٫١٠ استعراض البرامج
٣٫١٥ اغان ، ليه تغدر ، على سعيد العودي ، يانسيم السحر ، احمد قعطبي ،
٣٫٣٠ ازهار واشواك
٣٫٤٠ اغان ، مابين حيين ، شفيق جلال قربيه منسية ، نجاة الصغيرة
٤٫٠٠ نشرة الاخبار المسائية الاولى
٤٫١٥ اغنيه ، الازعمت ، عوض السلمي
٤٫٣٠ بريد الادب
٤٫٤٥ اغان ، يابنات الكلا ؛ فهد بلان ، ياساعة نور الهدى ، لست ادري محمود شكوكو
٥٫٠٠ العالم في اسبوع
٥٫١٠ مايطلبه المستمعون
٦٫٠٠ نشرة الاخبار المسائيه الثانيه
٦٫١٥ مواصلة مايطلبه المستمعون
٧٫١٥ ركن القوات الاتحادية
٧٫٤٥ اغان ، امرك لله ابو بلفقيه، بتذكره حبك ، محمد عبده زيد
٨٫٠٠ نشرة الاخبار المسائيه الثالثه
٨٫١٥ اغنيه ، انا والعشق وهواك ، محمد عبدالوهاب
٨٫٣٠ مفاخر الاثار العربيه
٨٫٥٠ اغنية ياواحشني ، فؤاد
٩٫٠٠ حديث المساء
٩٫١٥ ربع ساعة مع فيروز حبيبي قال ، لبنان اخضر ، بلادي ، لوين رايحين ، مشوار
٩٫٣٠ اغان ، ليش هذا الحب محمد سعد عبدالله ، ماشي كمال ، بامدهف ، زمان الشوق ؛ احمد
١٠٫٠٠ نشرة الاخبار المسائيه الرابعة والاخيرة
١٠٫١٥ اغنيه مختاره ، اقول فايزة احمد
١٠٫٣٠ ختام

× × ×

حسين الصافي عميداً لنادى الشباب للتمثيل

أدلى الينا الاستاذ أحمد مصطفى ... رئيس نادى الشباب للتمثيل ... بتصريح جاء فيه أن نادى الشباب للتمثيل سيتقدم الى الاستاذ الكبير حسين الصافى مدير الاذاعة بطلب الموافقه على تعيين النادى له عميداً ومستشاراً عاماً وهو لايشك في أن الاستاذ الصافى سيتفضل بقبول هذا التعيين .

اعتذار

نعتذر للقراء الاعزاء عن ... نشر حديث الاستاذ حسين ... لظروف خارجة عن إرادتنا ... نعدهم بنشره في عدد قادم انشاء الله

الكفاح

صحيفة سياسية يومية

رئيس تحريرها

محمد سعيد محسن

المدير العام

عدنان كامل

العنوان

جريدة الكفاح

عدن - بلاد العرب

الادارة : شارع الطويلة

ص . ب . رقم ٥٢٠

كريتر - عدن

تلفون - ٣٦٢٩

الادارة الحق في التصرف ... ما يرد إليها من الرسائل ... لاتعاد الرسائل بأى حال ... الأحوال نشرت أولم تنشر

الاشتراكات

٩ شلنا في الداخل

١٠ شلنا في الخارج

الاعلانات :

يتفق بشأنها مع الإدارة

العنوان التلغرافي

« الكفاح »

يحرره

محمد على غالب

الفن

جميع الرسائل تعنون

ركن الفن

صحيفة الكفاح

عدن

الفنان الاصيل

لا يمكن أن نطلق على كل من هب ودب لقب فنان ، لا لشيء سوى لانه وقف أمام الكرفون وغنى ، لا وألف لا فالفنان حقاً هو الذى لا يفتاء يواصل شق طريقه وتقديم أحسن ما عنده ، الفنان هو الذى يصمد للاعاصير والعراقيل ويكد ويتعب ليقدم خلاصة ما حباه الله من موهبة ، ولعلنا لا نبالغ اذا قلنا أن أول من يتميز بهذه الموهبة هو فناننا الكبير الاستاذ محمد سعد عبدالله فمرحى بفناننا الاصيل حقاً ، ويتبعه فى ذلك الفنان طه فارع الذى دائما ما أشجانا باغان رقيقه وقد أبى أن يبخل على المعجبين به وخطى خطوة جريئة كانت موفقه أبلغ التوفيق الاوهي التلحين حيث لحن أغنية « ما شانهمك الا أنا »

وهو يعكف حالياً على تلحين أغنية جديدة مطلعها « أمره الى الله شافنا سلمت له أمرى تكبر »

فيصل حسين بازرعة

غمزة الاسبوع

المذيع عبدالحميد سلام يدردش مع مريض قلب .

— أسمك يا أخ ؟

— البوس .

— أيش هوايتك ؟

— لعب الكره ، أنا قائد ولقبى كابتن سال .

— أيش معنى ؟

— كابتن يعنى قائد فريق وسال يعني فنان بالتركى أصلى من مخلفات الاتراك .

جرعة ارندى !

قرأت فى ركن الفن ما كتبه شخص يدعى فيصل بازرعة حول عمالقة الفن الاستاذين احمد قاسم ومحمد مرشد ناجي وهذا البازرعة أن لم يكن شخص لا وجود له فهو قطعاً شخص لم يبلغ رشده بعد ولم تنبت بعد أسنانه والا لما تجراء هذا المدعوا فيصل بازرعة وتهجم على أسياده الرشدى وأحمد قاسم وراح يكيل لهم تهم باطلة لانهم حسب زعمه لا يهتمون بالفن المحلى ولا يتقيدون به وكان بودي أن أفند مزاعمه الباطلة لولا أنى سأتركه للقراء يسخرون من أدعاناته وخير لهذا الشخص أن يتناول جرعة أرندى و يريحنا من سخافاته وتهاويسه حتى تنبت أسنانه وتقوى فيعود ويكتب عن عمالقة الفن

عثمان على حسن قباطى

المسرح

تنوى هيئة الفنون والتمثيل تقديم باكورة انتاجها على مسرح الحزب الوطنى فى صيرة حيث سيقدم كل من الفنان أحمد قاسم والفنان الكبير محمد مرشد ناجي أحلى الاغاني وأعذبها ، ولعل هذه الخطوة من قبل هذه الهيئة التى يترأسها الزميل المعروف والمحرر الصحفى محمد رشيد لعلها خطوة تستحق الاعجاب والتقدير ونحن نشد على أيدى أعضاء هذه الهيئة متمنيين لهم النجاح والتوفيق .

بيني وبينك

* مجموعة من الشابات قمن برحلة الى الحج فى الاسبوع المنصرم ومعهن بعض المأكولات الشهية والمثلجات وكذا أسطوانات التشا تشا والتويست حيث رقصن على أنغامها .

* نادى الشباب للتمثيل يعيش فى أزمة فقد تقدم ثلاثة من أبرز الشباب بعضوياتهم ولكن رئيس النادى رفض قبولها فيما يصر سكرتيره محمد قاسم ضالعي على قبولهم والثلاثة هم عبده بن عبده بتمن ، عبدالرقيب جوحانى ومحمد سيف ذبحاني .

* نادي الشباب للتمثيل أقال أمين ماله الاستاذ ياسين الاعجم ووراء هذه الاقالة سكرتير النادى كما يشاع ..

* سكرتير أحدى الهيئات التمثيلية سيقدم إلى المحاكمة لانه تأخر فى دفع قيمة نظارة غالية الثمن كان قد أقترضها .

أبرد يا مرق

الرياضة أصبحت هذه الايام من أكثر المجالات أقبالا وشعبيه وأصبح الذين يعملون في الحقل الرياضى يحملون القابا كبيره ويتمتعون بشهره واسعة .

وحسن بريك الكاتب الفنى للشهور الذى له صولات وجولات فى الحقل الفنى غير مقتنع بما حققه من مكاسب وانتصارات وشهره فى دنيا الفن . ولكنه يطمع بالمزيد من الشهرة ووجدان أحسن وسيلة لكسب المزيد من الشهره هو الدخول إلى ميدان الرياضة والخوض فى غمار معاركها والبريك لن يقصر نشاطه فى الكتابة حول الرياضة والرياضيين ولكنه سيشترك أيضاً كلاعب مع إحدى فرق الشيخ عثمان المعروفة ..

ونحن لا يسعنا الا أن نقول للبريك أبرد يا مرق !!

محمد عبدالله مخشف

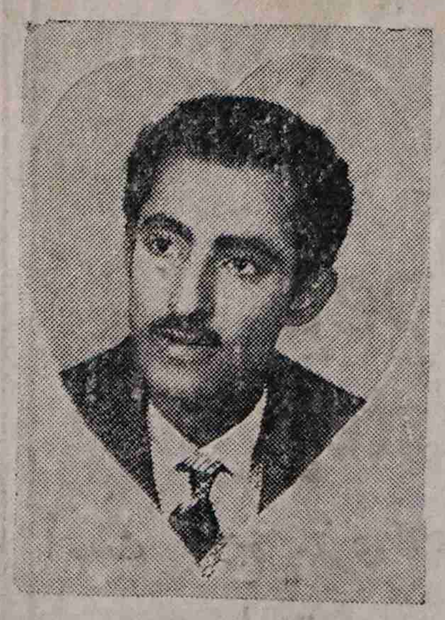

أقرأ ركن شباب اليوم كل يوم ثلاثاء

عضو فى مجلس المندوبين بالمؤتمر العمالى يكتب عن القائد العمالى الثوري والقائد غير الثوري

القائد العمالى الثورى هو الذى يعمل ليلا ونهاراً بين صفوف زملائه العمال هو الذى يعمل ويناضل بهدؤ وأمانه واخلاص وهو الذى يوجه زملائه العمال ويصارحهم بالحقائق وليس ذاك الشخص المرتجل الذى همه خلق هاله كبرى من حوله ويستمر بتغذيـة بروزه بالدعايـه الجوفاء والتصريحات المتكرره للملاء .. ان النوع الاول من القاده مـن العماليين هم القـادة الحقيقون وهم الذين يبقون فى معركتهم ويخلدون ويبقى احترام العمال لهم . امـا النوع الآخر من القادة المجوفـين البالونيين هم الذين يتفرقعوا كما يتفرقع البـالون فى الفضاء .

لقد اعتدت واعتاد غيرى من الزملاء النقابيين العاملين ان نتحمل الكارة والمتاعب من اجل بناء حركة عماليه قويه واعيه كنت انحمل ويتحمل غيرى من النقابيين مشاكل واخطاء وتصرفات هوجاء مـن (المجوفين) لاحبا فيهم ولاحبا فى سواد عيونهم ولكن حبا فى حركتنا العمالية حتى لاتتمزق وتبقى فريسة بيد الرأسمالية الجشعه والاقطاع والاستعمار

والذى دفعني لكتابة هذا المقال هو استمرار هذا النوع من القادة المجوفين الذين يكتبون عن وحدة الصف العمالى ووحدة الحركة الوطنية وفى الوقت نفسه يعملون لتمزيقها من الدخل بشتى الوسائل الحقيره وبالطرق البهلوانية

إن هناك قائداً عماليا يخطرش ويتلون ألوان ويعتقد بان العمال وكافة الشعب لايدركون — خطرشته والشيء الذى يدعو للاسف البالغ هو كلما رام بعض زملائه المخلصين اصلاحه فى اطار المنظمه كلما زاد فى فوضويته وارتجاله واستمراره بارتكاب الاخطاء بل تراه يذهب الى ابعد من ذلك بتهديد زملائه العاملين بواسطة المقالات فى الجرائـد المحلية الملصق تهما كثيره ضدهم احيانا يدعوهم بالحاقدين واحيانا بالجاهلين واحيانا بالمتآمرين الى آخر ذلك من التهم .

لماذا سيادة القائد البالونى يلجى الى التهديد والتحذير ؟ ضد من هـذا التهديد ؟ اليس هذاموجها ضداخلص واشرف النقابيين العاملين والذى هو يعيش على حساب المجهودات الـتى يبذلونها فى نقابتهم وفى مؤتمرهم العمالى فليعلم سيادته ان هؤلاء الذين يرسل لهم التهديـدات والانذارات بواسطة الصحف المحلية هم العاملين أعباء الحركة العمالية وهم الذيـن يستطيعون ان يصمدوا ضده وضد الاستعمار البريطانى الذى يدعمه

ونحن العمال الذين ضحينا بالنفس والنفيس نعيد له الانذار الذي وجهه الى قادتنا النقابيين العاملين ونرسل له انذاراً رسميا باسم العمال الشهداء والمبعدين وباسم الاطفال المشردين ابناء العمال الكادحين بانه اذا راينا ان النية لاتزال قائمة لتنفيذ تمزيق وحدة صفنا نحن العمال الذين دفعنا الثمن غاليا فانى لن اتردد قط بكشف الحقائق المخجله مهما كلفنى الثمن وساكتبها ساعه بعد ساعة ويوما بعد يوم واسبوعا بعد اسبوع وشهراً بعد شهر وسنه بعد سنه

انا اعلم وغيرى يعلم بان بامكان هذا النوع من القادة ان يجذب العمال وينال واعجابهم بالخطب الرنانه والشجاعة المصطنعه ويصبح معبود جماهير العمال لسنوات ولكنه حينما ما يفضح ويقف امام جماهير العمال عاريا بكل اوصافه الحقيقة

علي محمود ماطر عضو مجلس المندوبين للمؤتمر العمالى وامين مال نقابة القوات المسلحة

تعليق الكفاح

ترددنا كثيراً قبل أن نوافق على نشر هذه الرساله ، إلا أننا أضطررنا أخيراً إلى نشرها بناء على حرية النشر وبعد أن أختصرنا منها . ، إلا أننا نلفت نظر أعضاء القيادة العمالية إلى ماجاء فى هده الكلمه آملين أن تتخذ اجراءات سريعه لحسم النزاع حالا إذ ان أى نزاع يقوم في الحركة العمالية سيؤدى بالتاكيد الى تحطيم هذه الحركة التي تعتبر بحق أعظم الحركات العمالية فى الشرق الاوسط .. كما أننا نرجو بنشر وجهة نظر الطرف الاخر هذه الازمة ولو أننا نعتقد أنه الافضل تلافى الامر فى نطاق الوسط العمالى . وندعو الله أن يوفق الى ما فيه خير الجميع

* * * * *

باختصار

إن السد العالى لايعتبر نصراً للجمهورية العربية المتحدة لوحدها ولكنه نصر لكل الشعب العربى .. وفرحتنا هنافى هذه المنطقة بهلاتقل عن فرحتنا باكتشاف البترول في حضرموت . وأهميته بالنسبة إلينا لاتقل عن أهمية أى مشروع آخر قد نقيمه فى منطقتنا .

إن الرباط الذى يربط الشعب العربى أكان فى شمال أفريقيا أوفى شبه الجزيرة العربية لغيره من العرب من القوة بمكان حتى أن غير العربى يجد من الصعب عليه أن يفهمه .. ولهذ نجد الاستعمار يصعب عليه فهم إهتمام العرب فى أى منطقة يا يدور خارج حدودهم المصطنعه .. إن الرباط العربى رباط دم ولغة وتاريخ .. رباط قوى لن تنفصم عراه أبداً .

واليوم ونحن نكافح من أجل الاستقلال تمتد أيدي كل العرب من المحيط إلى الخليج لتشد من أزرنا ولتدفعنا إلى تحقيق أمانينا لاننا قطعة من هذا الارض وجزء من هذا الشعب .. واستقلاله سيعنى للأمة العربية جمعا بناء سد عالى آخر فى سبيل الوحدة العربية المنشودة .

(عدنان كامل)

بقيـة مـن ص ٢

ان يساهموا فى هذه المشاريع الوطنيه ويحققوا لنا مستوى معيشى افضل .

ونحن لانطالب بجلب هذه المصانع دفعة واحده ولكن بالامكان احضار مصنعاً واحداً كل سنه .

ويجب على حكومة المملكه المتحدة البريطانيه ان توافق على هذاوأن تقدم لنا المساعدة .. لانها مسئوله عنا . اذا تركتنا عواطل ولم تبن لنا شيئا نعتمد عليه فى مستقبل حياتنا .

مضى علينا أيها الساده مالايقل عن ١٢٥ء ماتحت حكم الاستعمار لم نتذوق فيها طعم الحياة الحره الكريمه ولم نر خلالها أى عمل تقدمى يحقق

وربما أننا الآن على قيد خطوات غير بعيده من الاستقلال فانه يجب علينا أن نستعد ونعد العده لمواجة الحياة الجديدة بعدالاستقلال .

وإننا عندمانطالب بالحرية والاستقلال يجب ان ننظر إلى البعيد ، الى الشرق عندما لن يجد القوت الذى يجده لأن الآف من الايدى العامله ستتعطل بعد الاستقلال وستصبح كل الحركة التجارية مشلوله ، وبدلا من تفكرفى تعبيد الطرقات ونبعثر فيها المبالغ لتدوسها الاقدام ، عجلات السيارات بينما البطون فارغه خاويه لذا لابد فى الاعمال التى تكفل العيش للبطون الفارغه وتامن عليها بهذه المبالغ خطر الجوع والفقر والجهل ولا يجوز أن نهتم باصلاح الطرق للسيارات ونهمل البطون ، هذا كفر ، الحاد جريمة

عبدالرزاق احمد مقبل

عـدم التعريب في الـدوائر الحكومية

سياسة عدم التعريب فى الدوائر الحكومية ماضية قدما .. نحني تحت ظل الحكومة الوطنية لم نستطيع أن نضمن تحقيق آمالنا على الوجه الصحيح ..

والحادثه تقع اليوم فى إدارة حكومية مكاتبها تقع جنبا الي جنب مع مكتب من علقنا عليهم الامال الكبار .. ومدير هده الاداره إنكليزى بالطبع ، أول خير قدمه لبلادنا أن وظف فتاة من بنات جنسه جاءت الى عدن كسائحة فى إدارته فى نفس الوقت الذى من الممكن فيه ملء هذه الوظيفة بفتاة أو شاب عربى من أبناء هذه التربه الذين هم احق من غيرهم بخير بلادهم .

فماذا نقول لوزرائنا الذين تحملوا مسئولية تعريب جهاز الحكم فى بلادنا ؟ . أحرام على أبنائنا الوظائف حلال للاجانب والاجنبيات من كل جنس ؟

(مواطن)

الفصل الكيفى

يشعر عمال القاعده البريطانية بأن القاعده تعتمد سياسة الفصل التعسفى (الكيفى) والتحرش بالعمال النقابيين وتشجيع العناصر الفاسده الغير نقابية لمضايقة النقابين وتهديدهم بالبوليس وقوانين الطوارىء

وسياسه القاعدة البريطانية سيكون ولاشك لها رد فعل قوى بين صفوف العمال والذين قد يقدموا على عدم التعاون فى حاله رفض القاعده اعادة العمال المفصولين . وقد علمنا بأن النقابه ستقف مؤيده بكل قوتها كما انها ستشعر كل الجهات المعنيه بالأمر .

ابيتون

EPITONE

TONIC AND RESTORATIVE

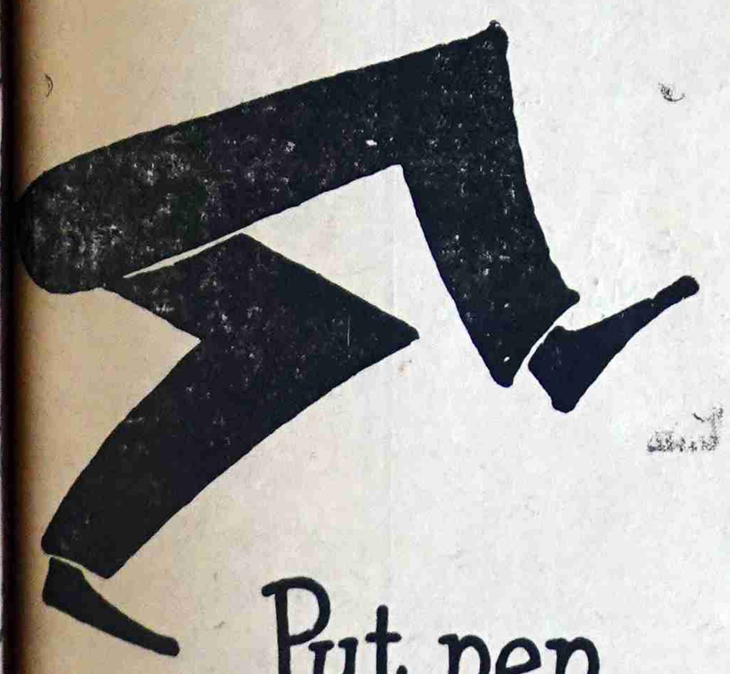

Put pep into your step

أحدث علاج مقوى للاعصاب ومنقي للدم

ابيتون

يحتاجه الرياضيون والضعفاء انه العلاج المقوى

صيدلية الشرق — كريتر عدن

طبعت بمطبعت دار الجهاد للطباعه والنشر عـدن