عمال خطوط عدن الجوية يشعرون الشركة بعدم التعاون معها ..

قسم الاذاعة يصبح مصلحة حكومية مستقلة تابعة لوزارة الارشاد

الثلاثاء ٢١ يوليو ١٩٦٤م ١٢ ربيع الاول ١٣٨٤هـ

الثمن ٢٠ سنتا

العدد ٣٠٤ — السنة الخامسة

Tue 21 JULY 64

Issue NO . 304

Regd. at G. P. O. No. 45

الكفاح

جريدة يومية سياسية جامعة

AL - KIFAH

رئيس تحريرها : محمد سعيد محسن المدير العام : عدنان كامل

آخر خبر

صرح مدير متجر محلي في تورونتو بأن متجره تلقى ٦٣٠ طلبا يرجو اصحابها منه فيها تزويدهم بأثواب استحمام عارية الصدر . وقال ان بعضها ورد من نساء تجاوزن الخمسين .

وقال متجر آخر في تورونتو انه باع اثواب استحمام عارية الصدر وذكر أن رجلا واحدا اشترى ١٢ ثوبا قال انه يريدها لحفلة قرر اقامتها .

مصلحة الاذاعة والتليفزيون تصبح حقيقة بعد موافقة المجلس على ميزانيتها

علمت صحيفة الكفاح أن المجلس الاعلى قد وافق على ميزانية الاذاعة والتليفزيون التي ستصبح بين عشية وضحاها إدارة مستقلة عن ادارة العلاقات العامة والنشر الاتحادية .

وكان قد ذكر أن الميزانية المقترحة تزيد على ثلاثة ملايين شلن وتتحول بذلك مصلحة الاذاعة والتليفزيون إدارة ضمن وزارة الارشاد القومي والاعلام بدلاً من ان تكون تابعة لادارة العلاقات . وسيصبح للمصلحة بموجب هذا مدير عام ومدير للبرامج الاذاعة الصوتية والتليفزيون كما سيكون هناك كبير للمهندسين في درجات عليا في نظام الخدمة المدنية .

وفهم أن هذه الترقيات ستشمل كل من ضابط الاذاعة ومهندس الاذاعة الصوتية ستتيح لرئيسيهما مجالا أوسع وفرصا كبيرة للترقيـــة . كما سيكون للاذاعة قسمها الخاص بالحسابات وجهازها الاداري .

هذا ولا يعرف حتى الآن ماهو النصيب الذي لاقته المقترحات والمطالب التي تقدم بها المذيعون قبل حوالي سنة في هذه الميزانية . وخاصة فيما يتعلق بمطلب تخصيص كادر خاص الاذاعة تكون ساعات العمل فيه سبع وثلاثين ساعة اسبوعياً بـــدلا من خمس وأربعين .

هل تتم مقاطعة مشروبات الكندادراي ؟

ادارة الشركة العيسائية تقبل الاتفاق مع النقابة .. ولكنه لا اتفاق يوقع بين الجانبين

تسلم المجلس التنفيذي للنقابـــة العامة لعمال الصناعات المنوعة رسالة من ادارة مصنع الكندادراي .

وقد جاء في الرسالة ان مجلس الادارة قـد قرر قبول العاملين المفصولين والالتزام بشروط الخدمة التي توصل اليها ممثل المؤتمر العمالي السيد خالد عبده علي مع صاحب المصنع الذي غادر عدن قبل ابرام الاتفاقية .

والجدير بالذكر أن جلسة مشتركة قد تمت بين ممثلي النقابة والشركة وقد اتفق في الجلسة أن ادارة مجلس الشركة سوف تقدم عرض الغلاء الاجور وهو احد المطالب الرئيسية التي ادت الى تدهور العلاقات الصناعية، كما أعترف ممثل الشركة العيسائية بالخطأ الجسيم الذي أرتكبه مجلس الادارة في نشره بيـان ضد النقابة العامة لعمال الصناعات المنوعة وضد امينها العام السيد أمين الاسودي ووعد بأن يرسل إعتـذاراً كتابيا بذلك .

وفي صباح ٦٤/٧/١٨ تسلم المجلس التنفيذي الرسالة المذكورة والتي لم تكن كما أتفق عليه .

وقد رد المجلس التنفيذي على رسالة الشركة العيسائية أنه يأسف إذ وجد الرسالة لا تحتوي على ما اتفق عليه في الجلسة المشتركة وقد صرح لنا ناطق باسم النقابة إن مجلس الادارة لم يعد يعرف كيف يتصرف بعد أن ادرك خطأه حتى أن ممثلي الشركة العيسائية الذين يفاوضوا النقابة اصبحوا يعدون بالعشرات .

هذا وينتظر أن يعلن قرار المقاطعة نهاية الاسبوع الجاري .

* * *

صاحب فندق فكتوريا يرفض استلام رسالة النقابة

أبلغت النقابة العامة لعمال الصناعات ادارة العمل والشئون الاجتماعية عن تدهور العلاقات الصناعية بين ادارة فندق فكتوريا والنقابة ، وقد طلبت النقابة من ادارة العمل التدخل سريعاً لحل النزاع .

وقد طرأ النزاع نتيجة لفصل عاملين من العمل وتجاهل شروط الخدمة التي قومتها النقابة في أكتوبر الماضي .

وقد قال لنا أحد المسئولين أن النقابة قد أرسلت برسالة مستعجلة الى صاحب العمل مستر الياس اليهودي الذي رفض أن يتسلم الرسالة حينما قرأ اسم النقابة في الظرف المختوم بختم النقابة .

باختصار

هل نحن شعب (قليـــل الادب) ؟..

لا أعتقد ذلك ، وإنما هناك بعض الحمقى بيننا .

مثال واحد من حماقة هؤلاء في سينما بلقيس .. عندما تعرض بعض المناظر العاطفية أو المثيرة تنطلق التعليقات من كل جانب ، البعض ينادي بطل الفلم والبعض الآخر ينادي البطلة والبعض الآخر يتحدث مع صديقه معلقاً وتنقلب الدار الى (مقهاية) .. وفجأة يصرخ شخص ما (أص . سكته) .. وتنتشر (أص .. سكتة) بين عدد كبير من هؤلاء الناس وتنطلق الضحكات الهستيرية فلا يجد الانسان فرصة لسماع حوار الفيلم ولا الاستمتاع بمشاهدته .

متى سيتعلم (الحمقى) أن لا يكونوا (حمقى) ؟

عدنان كامل

خطوط عدن الجوية تواجه تهديداً عمالياً بعدم التعاون ..

نقابة الصناعات المنوعة تعلن تأييدها التام لقضية العمال

لمراسلنا العمالي

أصدر اتحاد عـــمال وموظفي الطيران منشوراً وزع على الاعضاء جاء فيه أن النقابة الصناعية تأسف لتدهور العلاقات مع شركة خطوط عدن الجوية . ونسبت النقابة السبب في ذلك الى ان الشركة قد رفضت الطلب الذي قدمته النقابة بخصوص زيادة غلاء للمعيشة .

والجدير بالذكر أن النقابة كانت قد اعلنت أنها سوف تتخذ قرار عدم التعاون ابتداء من أول يوليو ٦٤ ولكن ادارة شركة خطوط عدن الجوية طلبت عقد جلسة للبحث للوضوع ولاعادة النظر في طلب النقابة وقد أجلت النقابة قرار عدم التعاون وعقدت عدة جلسات مع الشركة .

ولكن لم يتوصل الطرفان الى اتفاق حول أي مطلب من المطالب العمالية ومن بينها علاوة السكن التي تطالب بها النقابة إلى جانب علاوة غلاء المعيشة .

هذا وقد اعلنت الامانة العامة للاتحاد أن قرار عدم التعاون سوف يبـــدأ في اول أغسطس وحث المنشور الاعضاء على تنفيذ هـــذا القرار .

وقد صرح لمراسلنا العمالي أحد أحد أعضاء النقابة العامة لعـــمال الصناعات المنوعة ، أن العمال في مختلف الصناعات المنوعة يعلنون تأييـــدهم ومساندتهم لعمال الطيران المدني لتحقيق مطالبهم العادلة ، كما يرجو ان تتجنب الشركة النزاع وأن تحقق مطالب العمال قبل أن تتدهور العلاقات الصناعية اكثر فاكثر .

اجتماع هـــام للمندوبين

سيعقد مجلس المندوبين للمؤتمر العمالي مساء اليوم الثلاثاء في تمام السابعة والنصف اجتماعاً هاماً لمناقشة الوضع العام للحركة العمالية وعدة أمور هامة وخطيرة تتعلق بالحركة العمالية .

اقرأ حديث الجمعة كل يوم جمعة حافلا بالمواضيع الشيقة

ذكرى المولد النبوي الكـــريم

بقلم : عبدالله مهيوب

تستقبل الامه العربيه هذه الايام ذكرى مولد الرسول صلى الله عليه وسلم الذي كان مولده بشيراً بزوال الوثنيه والعبودية من ربوع مكة والظلم والطغيان الذى كان منتشراً قبل الاسلام

وتحتل هذه الذكرى مكان الصدارة فى نفوسنا فان لها فى النفس زوايا ملئية بالاحاسيس عامرة بالشعور طافحـــة بالامل فبمولده صلى الله عليه وسلم كتب الزمن للرب صفحات بيضاء مجيدة وحياة اسلاميه تختلف في جوهرها عن تلك التى كانوا يعيشونها فى الجاهليه .. كان الظلم وسيلة لان يغتصب الغني حقوق الفقير وذوو الجاه اموال المستضعفين وكان سيد القوم يجور على عامتهم فيظلمه فى معاملته وينقصه فى حقه ويسخره لخدمته وكان الصبر ملاذ اولئك المستضعفين فما كان لهم سواه ليظلوا على قيد الحياة والامل فى ان اتيهم من حيث لايشعرون من يأخذ بأيدهم نحو الحياة الحرة ونحو المساواة والانصاف فى المعاملة فلا عجب اذن ان اجلوا الرسول بما هو اهل له وعاهدوه على الجهاد فى سبيل الله وعلى نشر العدل بين ربوع بلادهم ليكون خير درع يقيهم جور الظالم وتجبر القوى

لقد ولد صلى الله عليه وسلم واهتـزت الارض لمولده وابتشرت جموع الناس بهذا اليوم الذي ولد فيه لعبدالله بن عبد المطلب مولود يشع محياه بالنور فهل كان الناس يدرى يشعرون بانه سيكون لذلك المولود شأن يذكر لقد كان مولوده بركه على مكه اذ حماها الله من اعتداء ابرهه وصانها من كيد الحبشه ورد كيدهم الى نحورهم بان ارسل عليهم طيراً ابابيل ترميهم بحجارة من سجيل فجعلهم خير عبرة لمن يعتبر

ونشاء صلى الله عليه وسلم فكان خير قـدوة للاطفال وخير مثال للشباب ومضرب الامثال فى الخلق القويم والسمت الحسن فلا عجب ان اطلقوا عليه لقب « الامين » وهذا يدل على تقديرهم له واعتزازهم لشخصه ومدى تأثر اهل مكه بخلق الرسول الاعظـــم الذى وصفه به الله تعالى « وانك لعلى خلق عظيم »

ولما بلغ عليه السلام مبلغ الرجال وثقت به قريش واصبح ملاذا للمظلوم ونبراسا للحق ومشعلاً للهداية .

فأحلته قريش محل الاكرام والاعتزاز بان تركت له التصرف بأقدس مقدساتها وهو البيت الحرام وليس ادل على ذلك من رضاها بحكمه عندما اختلفت قبائلها على وضع الحجر الاسود فى مكانه فحقن رسول الله الدماء وجمع شملهم وهداهم الى افضل طريق لفض مانشب بينهم من نزاع

وتحققت فيه النبوة فمهدت السماء اليه بحمل هذه الرساله التي تحتاج الى صبر واحتمال لتوصيلها الى الناس فيهديهم الى الطريق القويم بعد ان تاهوا زمنا فى عقائد لاتنفع متبعين ماكان يعبد اباؤهم واجدادهم من اوثان يصنعونها بأيديهم ثم يخرون لها ساجدين ويتفانون فى خدمتها والسهر على سلامتها .

تلك هى ذكرى المولد النبوى الكريم تهل الامة العربيه فتكسب شبابها ورجالها مبادئ تنير لهم الطريق نحو معترك الحياة ويكتسون رجولة حقة وعزيمه وقوه قامت عليها دعائم عزة العرب والمسلمين .

عبدالله مهيوب

برامج الاذاعة اليوم

الثلاثاء ٢١ - ٧ - ٦٤

(الفترة الصباحية)

٦٫٣٠ الافتتاح والقرآن الكريم
٦٫٤٠ استعراض البرامج
٦٫٤٢ اغانى : جنة عـدن ، شفيق جلال ، ظلمت ياحلا نورها فيروز ، القهوى ، سميره توفيق
٦٫٥٥ موجز الانباء
٧٫٠٠ أغانى : حبيبى لعبته ، محمد عبدالوهاب يا حبيبى انا ، صباح مش كفايه ، فريد الاطرش
٧٫٢٠ الصحافة (اعادة)
٧٫٣٠ اغانى : هالزينو ، نازك مختار بقلبي ، نجاح سلام
٧٫٤٥ نشرة الاخبار الصباحيه الاولى
٨٫٠٠ مع ربات البيوت
٨٫٣٠ اغاني : من العديد احمد قاسم ؟ انت ساكن ، هيام يونس
٨٫٤٥ نشرة الاخبار الصباحية الثانيه
٩٫٠٠ ختام

الفترة المسائية

٣٫٠٠ الافتتاح والقرآن الكريم
٣٫١٠ استعراض البرامج
٣٫١٥ اغانى : مالقلبي لم يزل ، ابراهيم الناس ، ماذا جرى لك ، خليل محمد خليل ، وامغرد ، احمد عبيد قعطبى ، يحلف وهو كداب ، ياسين فارع ، زمن الصبا ، محمد على الدباشى
٤٫٠٠ نشرة الاخبار المسائيه الاولى
٤٫١٥ التعليق على الانباء
٤٫٢٠ اغنيه : انا من ناظرى ، عوض المسلمي
٤٫٣٠ ماذا يشغل بالك
٤٫٤٥ اغاني : الغاوى ، صباح اي سر فيك ، محمد عبدالوهاب
٥٫٠٠ مايطلبه المستمعون
٦٫٠٠ نشرة الاخبار المسائيه الثالثه
٦٫١٥ اسعار الفواكه
٦٫٢٠ مواصلة مايطلبه المستمعون
٧٫١٥ ركن القوات الاتحادية
٧٫٤٥ اغانى : انا والليـل والنسمة ، عبدالرحمن باجنيـد عيونى تسلم ، محمد عبده سعد
٨٫٠٠ نشرة الاخبار المسا الثالثه
٨٫١٥ اعادة التعليق على الا
٨٫٢٠ ركن حضرموت
٩٫٠٠ ركن الرياضه
٩٫٣٠ اغانى : حاقولك حاجه وردة الجزائرية ، أنت ياعـود عبدالرحمن الخطيب
١٠٫٠٠ نشرة الاخبار الرا والاخيرة
١٠٫١٥ اغنيه مختارة : لى خ حسين ؟ شادى الخليج
١٠٫٣ ختام

× × ×

قريباً ..

ستصدر من بيروت

مجمـــوعة

قصص ومسرحيات

تأليف

عبدالله سالم باوزير

الكفاح

صحيفة سياسية يومية

رئيس تحريرها

محمد سعيد محمد

المدير العام

عدنان كامل

العنوان
جريدة الكفاح
عدن - بلاد العرب
الإدارة : شارع الطويلك
ص . ب . رقم ٥٢٠
كريتر - عدن
تلفون - ٣٦٢٩
للإدارة الحق فى التصرف فيما يرد إليها من الرسائل ولا تعاد الرسائل بأى حال من الأحوال نشرت أولم تنشر

الإشتراكات

٩٠ شلنا فى الداخل
١٠٠ شلنا فى الخارج

الإعلانات :
يتفق بشأنها مع الإدارة

العنوان التلغرافى
« الكفاح »

اعلان

لجميع مستهلكى البوتاجاز

فى منطقة المعلا

اعتباراً من الحادى والعشرين من يوليو ١٩٦٤ ستكون وكالات الجنوب العربى للتجارة هى الموزعه للبوتاجاز لمنطقة المعلا .

ويقع محل بي بي جاز الجديدة فى « دار هنجرفورد » (فى الجهة المقابلة للموزع الحالى الكائن قرب معرض لوك توماس)

رقم تليفون وكالات الجنوب العربى للتجارة هو ٢٩٠٨

شباب اليوم

يحرره : عبدالرحمن بلجون

اللغز السابق

الحل الصحيح للغز الاسبوع الماضي الذي بعثت به الصديقه صفيه قاسم حداد هو « النسناس » وقد وفق الى الحل كل من الاصدقاء .

الهام أبو بكر ، علي محمد علي يحي ، عبدالله محمد علي يحي ، حسين صالح حسني ، نجاة محمد اسماعيل ، نبيهة محمد اسماعيل ، فائزة حسن عبدالله ، أمينة الناس ، محفوظ علي محمد ، سعيد أنعم ، أحمد حسن علي ، علي عبدالملك أسمعيل ، محفوظ عبدالله باجبور ، عبدالله اسماعيل حسين جبار ، جبريل حسين ، أفيال خويله ، صفيه احمد علي بخيت ، نبيهة عوض ، أم تميم صالح علوي ، عبداللاه شفيق ، علي شفيق ، محمد شفيق ، خان شفيق ، فاطمه شفيق ، خديجه شفيق ، مشعل محمد علي ، مريم محمد علي ، بسام محمد علي ، عبدالغني بشر أسعد ، زينب اسماعيل حرزي ، جمال وفيصل ناصر حماطي .

بعد أن أجريت القرعة فاز الصديق علي عبدالملك اسماعيل بجائزة الاصدقاء وفازت الصديقة أفيال خويله بجائزة الصديقات . سنقوم بارسال الجوائز الى الاصدقاء الفائزين بالبريد .

اللغز الجديد

بعث بهذا اللغز الصديق احمد عمر باخوار .

ثلاثه أحياء يحملون ميت . الميت يتكلم والاحياء لا يتكلمون .

هل عرفتهم ؟

أبعث بحلك قد تكسب جائزة جائزتنا هذا الاسبوع كتاب للاصدقاء وكتاب آخر للصديقات من مجموعة الكتب التي أهدانا أياها المدير العام عدنان كامل من بريطانيا والقاهرة .

ابعث بحلك الى
« شباب اليوم »
صحيفة الكفاح
ص . ب رقم ٥٢٠
كريتر — عدن

رجاء

أرجو من الاصدقاء الذين يكتبون أسمائهم ضمن أصدقاء شباب اليوم أن يكتبوا عنوان منازلهم لان المدارس الان مغلقه فيصعب علينا ارسال رسائلنا اليهم .

فؤاد عبدالعزيز السقاف

اعمارنا التي تضيع

رأيته يوم الاثنين من الاسبوع الماضي .. كان يذرف دمعاً غزيراً تنسما وأسفا وتمنيا لعودة الايام الضائعة كان قاعداً في أحد الدكاكين من شارع الزعفران بينما كنت ذاهبا الى مدرستي .. وبقي يحدق طويلا في ملابسي ثم يطوطيء رأسه الى الارض ودموعه تملاء خديه .

ونرجع الى الماضي .. الى الذكرى

لقد كان طالب لا يهمه غير شقاوة أصدقائه . ومع أنه طفل فقد كان الاستاذ يدحمون عينيه البريئة وكبر وكنت في كل آونه انبهه ولكن لا فائدة .

وكبرت شقاوته وكان يتلقى الضرب دائما الى أن دخلنا امتحان الثانوية .. فكان مصيره الفشل .. لانه كما يقول مل العلم .. وافترقنا .

وسلطت عليه عيناي فرأيته مسلطا عينيه على ملابسي .. كان يتمنى أن يعود طالبا .. وقال لي ..

كنت أعمل ثم لا البث أن اطرد وهكذا طردت من منزل أبي وتراني على حالتي و ... وأحني رأسه الى لارض .. ففهمت أنه جوعان فاعطيته ما معي .. وسلمت عليه وذهبت وهو لا يزال يحدق في ملابسي المدرسيه .

الاعمار هو الزمن .. والزمن هو دوران الارض حول نفسها الى أربع وعشرين ساعه متساويه والساعه مقسمه الى ستين دقيقة والدقيقة الى ستين ثانيه والثانيه التي تضيع هي من أعمارنا .. وكل منا .. وهذا ما يتمناه الانسان في أن يكسب ذا مركز مرموق وشخصية فذه .. فان ضاعت الثانيه ضاعت مع الثانية أعمارنا .

الانسان .. هو الانسان الذي لا يزال طفلا نعد كلنا أطفال . فاذا ما صنعنا جريمة أو شيء مثل هذا ترانا مضطربين .. أو إذا اضعنا أعمارنا هباء نعوم ونندم ونبكي ولكن لا فائدة من ارجاع الاعمار .. أن أعمارنا كالموت .. عندما يأتي الشخص ويأخذه يكون لا فائدة مهما عمل الطب من ارجاعه حياً .. الاعمار هكذا .. ان عرفنا كيف أن نستعملها عرفنا عندئذ طعمها .. أما اذا تجاهلناها وبدورها تتجاهلنا . ونبقى مشردين من غير ثياب ولا أكل . ولا حتى أعمار .

معتوق سعيد عبدالله

هل تعلم ؟

تقديم

عبدالقادر بن احمد باعشن

* هل تعلم أن أكبر حجم في البيض هو بيض النعام .
* هل تعلم أن أكبر تمثال هو تمثال الحرية الموجود في نيويورك والذي يبلغ طوله ٣٠٥ قدم .
* هل تعلم أن الحوت الازرق والسلحفه يعيشوا أكثر من ٥٠٠ سنه .
* هل تعلم أن ابراهام لنكولن هو محرر العبيد .
* هل تعلم أن جبل الملايا يبلغ طوله ٢٫٢٢١٠٫٠٠٢ قدما
* هل تعلم أن دوق وندسور هو عم الملكه اليزابث ملكة بريطانيا الحاليه . وأنه قد ترك الملك لها حينما رفض السماح له بزواج أمريكيه مطلقه .

بريدي

* معتوق سعيد عبدالله
ستنشر قصتك في حينها .
* عزام احمد عوض
قصتك انت الاخر ستنشر في حينها .

خواطر طلابية

* تعرفت بطالب وكنت مخلصا له الى حد اني اساعده في كل ما يصعب عليه فهمه ، هذا سلوكي نحو كل من يتعرف علي ، ولكني عرفت سلوكه إذ كان لا يصارحني بحقيقة ما لا أعرفه وما يعرفه هو إذ كان غرور لا يتمنى لي الا الفشل ويتمنى لنفسه النجاح

ولما عرفت سلوكه بقيت متحفظ بما أعرفه وما لا يعرفه هو .

* مسكين صديقي الطالب الجديد ومن أول لحظه تعرفنا على بعض عرفني مقيل عند صديقه الطالب الاخر ولكني تقبلت الدعوة وعيب على أن أرفض وما أن جاء الظهر حتى جلت بعقلي عدة أسئلة حيث عرضها على صديقي الجديد ولما أتجهت نحو منزله وطرقت بابه خرج من شرفة المنزل وقال لحظه واتجهت نحو الظل لاحتضل به من الشمس المحرقه وخرج صديقي ومعه في يده باكتين سجاره من نوع ثلاث خمسات وعمامه بيضاء بداخلها حسب اعتقادي قات وأضعها في ابطه وقال لي ايش عادك ما بدلت : قلت له رايش أبدل قال صديقي فوطه بدل السروال : قلت له أنا لا أحب الفوط ولا أحب القات ولكنني سأجلس معكم ، قال صديقي ولكي أشتريت دبل قلت له هات قسمي فانني نسيت لاخذ لغنمق حشيش اليو فانكمش وورانى قفيته وتلك هي خانت صداقتي مع الطالب الثاني .

* لا تعجب اذا قلت لك أيها الطالب انني لم أتمم تعليمي الابتدائي انقطعت عنه بعد أن رأيت الفقر يسيطو على أهلي ولكني أنقطعت عن المدرسه والتعليم المدرسي ولن انقطع عن الكتابة فبقيت أتعلم بالمراسلة ومع ذلك اني أعمل وأتعلم في نفس الوقت .

وهذا أن دل على شيء فانما يدل على رغبتي في الكتابة والتعليم وها أنا أكتب لكم عن أفكاري وعن خواطري وما يعن لي كتابته .

احمد عمر باخوار
شارع المتنبي
عدن

قريباً .. لدى الباعه وفي كل المكتبات
الكابتن
وقصص اخرى
علوي محمد علي

شباب اليوم

شباب اليوم هم رجال الغد وقادة المستقبل ، هذه حتمية لا مناص منها ومن المؤسف أن شبابنا في الجنوب العربي ميال الى الترهات واللهوه ، فترى الشاب وهو يختال في مشيه فخوراً بشوشة « جيمس دين » مهتما بأخبار نجوم السينما والممثلين اكثر من اهتمامه بمستقبله ومصير وطنه ومعرفة لغته ، وقد فشي التقليد الاعمى وانتشر في صفوف شبابنا واصبح أولياء الامور لا يستطيعون كبح جماح هؤلاء مع سخطهم على ما يلاحظونه في أبنائهم ، وحتى المدرسه لا يرضيها هذا فكم من مرة هدد مدرس طلبته وسخر منهم ومن الشوشة واللهوه ولكن أحداً لم يرتدع واخشى ان يشاب الشباب مع هذا التيار ويصبح قادة الوطن وحماته من اللائمين .

صقر القاطر

اضحك مع الاصدقاء

* الابن : أشترى لي يا أبي طبلا .

الاب : ستزعجني به .

الابن : لا ان أطبل الا وانت نائم فقط .

قدربه مظفر

* العسكري للحشاش : ما الذي يوقفك هنا في مثل هذه الساعة ؟

الحشاش : أرى الدنيا تدور وننتظر مرور باب البيت لادخل فيه

احمد حسن علي

* الابن : لماذا تزوجتي هذا الرجل الاسود يا أمي ؟ لقد كان والدي أبيض .

الام : تزوجته يا ولدي حداداً على أبوك .

محمد عبده جبلي

مع السلامه

تودع الصديقات صفيه بخيت ، نبيهة عوض ، زين احمد ، إسمهان صالح راجح ، فطوم سعيد عمر ، الهام ابو بكر ، رقيه عبدالمطلب ، أم تميم صالح علوي ، معلمتهن العزيز سميره صلاحي بمناسبة سفرها الى سوريا ولبنان .

مع السلامه ونرجو أن تقضي عطلة سعيدة في البلدين الشقيقين

✡ الرئيس عبدالناصر يلقى خطابا في رؤساء الدول الافريقية في حفلة تكريم اقامها في قصر القبة بالقاهرة

الرئيس ناصر يصف تمرد الدول الافريقية بأنه ثورة حقيقية تقيم بها حياة جديدة ترتكز على الكفاية والعدل

هيلاسلاسى يعرب عن شكر الوفود للرئيس ناصر والجمهورية العربية المتحدة على الاستقبال الحار الذى قوبلوا به

قال الرئيس جمال عبدالناصر فى خطاب القاه فى رؤساء الدول الافريقية الذين حضروا مأدبة عشاء أقامها تكريما لهم فى قصر القبة الليلة قبل الماضيه « إنكم جميعا تمثلون روح التغيير فى القارة الافريقية » ..

واضاف الرئيس عبدالناصر يقول « إنكم تمثلون روح التغيير التى تمردت على اغلال السيطرة والاستعمار ثم حاولت ان تجعل من تمردها ثورة حقيقة تقيم بها على اطلال الماضى حياة جديدة ترتكز على الكفاية والعدل .. »

وقال الرئيس كذلك (ان شعب أفريقيا فى أثيوبيا تمكن فى بسالة وشرف من تلقى الصدمة الاولى لقوى العدوان الفاشستى)

ومضى الرئيس عبدالناصر يقول : ان قوى العدوان هذه قد فرضت على العالم كله بعد ذلك ويلات من أعنف واقسى الحروب فى التاريخ .. »

« إن شعب إفريقيا فى الجزائر تمكن من خلال نضال أسطورى أن يصمد سبع سنوات ضد امبراطوريه كبيرة ولم يبال ان يقدم للمعركة حياة مليون شهيد . »

« إن شعب افريقيا فى مصر تمكن من ان يصمد لعدوان قامت به ثلاث دول فى وقت واحد وادار بنجاح ممر حوى المواصلات ، وبنى اضخم السدود فى العالم وهو يبنى الآن صرح الصناعة الثقيلة ضمن تخطيط شامل للتنمية يستهدف مضاعفة الدخل القومى مرة عشر سنوات على الاقل .. »

واضاف الرئيس يقول : انه ليسر الشعب المصرى ان يرحب بالزعماء الافريقيين فى القاهرة انكم طليعة ارادة افريقيا وتطويرها ..

ورد الامبراطور هيلاسلاسى عاهل اثيوبيا بالنيابة عن الزعماء الافريقيين الذين حضروا المأدبة فقال : انه مامن دولة افريقية تستطيع اليوم أن تضمن استقلالها إذا ماوقفت فى هذه الحياة بمفردها .. ومامن دوله افريقية تأمل تحقيق الحياة الافضل مادياً لابنائها بصورة سريعة إذا ماعاشت فى عزلة عن الدول الافريقية الاخرى .. وما من دولة فريقية تستطيع ان تقدم العون منفردة وتبذل الجهد وحدها لتخليص الشعوب الافرقية التى مازالت تعيش تحت وطأت العبودية .

تلك هى الآمال التى عقد من اجلها مؤتمرأديس ابابا فى العام الماضى وهى نفس الاهداف التى نعقدمن أجلها اجتماعنا الحالى فى مؤتمر القاهرة ..

واعرب الامبراطور هيلاسلاسى عن شكر جميع الوفود للرئيس عبدالناصر والجمهورية العربية المتحدة على هذا « الاستقبال الحار »

وقال الامبراطور هيلاسلاسى ان اجتماع الزعماء الافريقيين يعد دليلا حيا على تصميم الشعب الافرقى للسير قدما نحو الرفاهية والحياة الافضل . لكننا ندرك جميعا عن يقين بانه لابد من مزيد من تعاون اوثق بيننا ولابد من وحدة فى الهدف تجمع كل الدول الافريقية حتى تبلغ هذا الهدف تحقق الحرية والحياة الافضل التى ننشدها جميعاً ، وليس هناك بديل أخر للتعاون او الوحدة الافريقية .

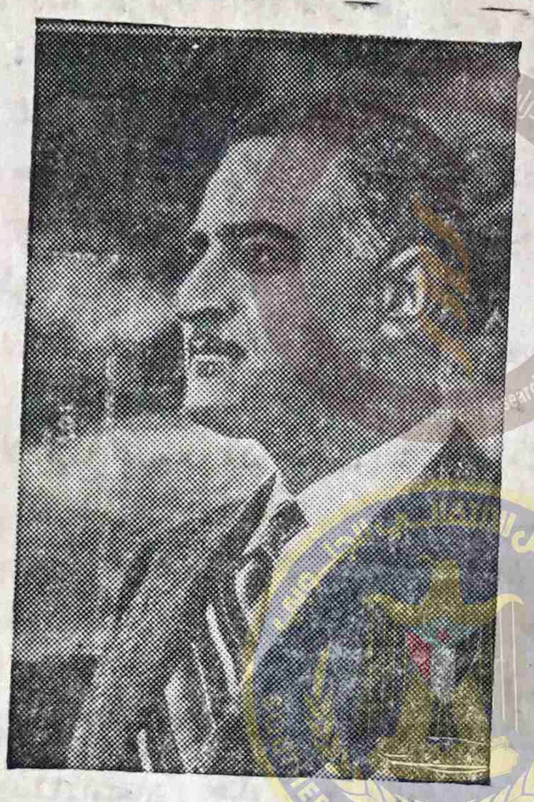

زيارة الصحفيين العدنيين لمركز سنبرى للابحاث التابع لشركة البترول البريطانية فى بريطانيا

ترينا هذه الصورة أربعة من الصحفيين والمذيعين أثناء زيارتهم لمركز سنبرى للابحاث التابع لشركة بى بى فى بريطانيا .. وهذه الزيارة لبريطانيا أصبحت الآن زيارة تقليدية وهى فى الواقع دعوة رسمية توجهها وزاره المستعمرات وشئون الكرمنولث فى بريطانيا الى أربعة من صحفيين عدن .. والصحفيون الذين اختيروا هذا العام هم السيد محمد حسن عوبلى رئيس

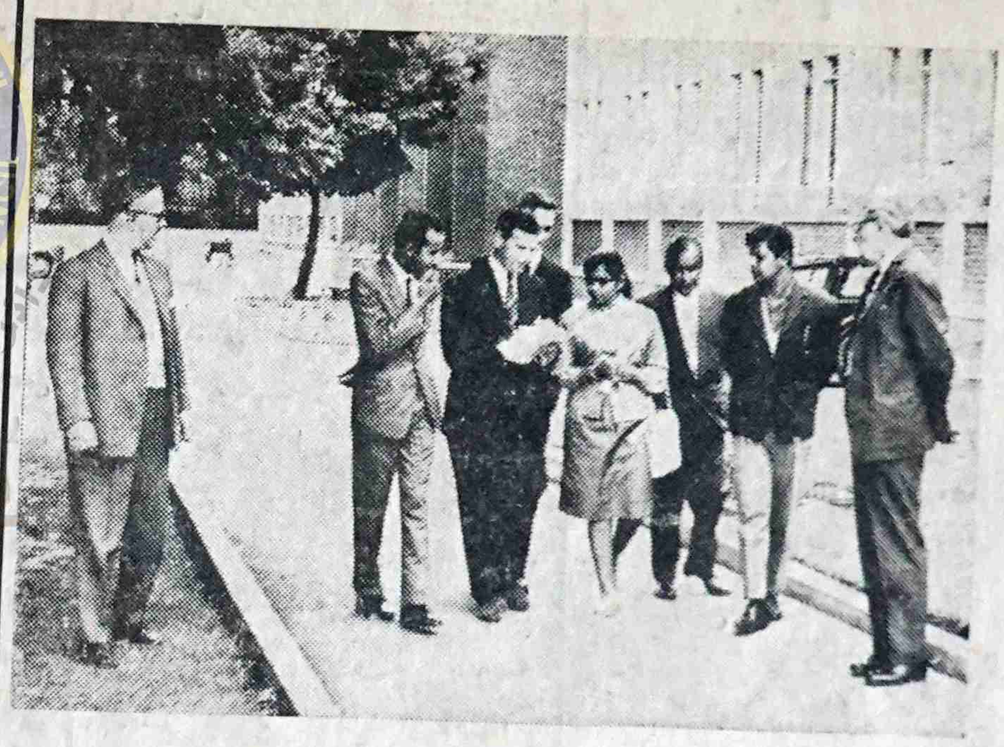

تحرير « الزمان » سابقا وهو الآن يعمل كصحفى متجول .. وهو أيضا عضو معين فى المجلس الاتحادى والسيد عدنان كامل صلاح عضو المجلس البلدى المنتخب ومحرر صحيفة « الكفاح » والسيدة عديلة بيومي المذيعة فى اذاعة الجنوب العربي والسيد احمد بن احمد قاسم الفنان العدنى المعروف

والمعروف أن شركة البترول البريطانية المحدودة أصبحت الآن تدعو الصحفيين العدنيين أثناء زيارة مركز سنبرى الابحاث التابع لها وذلك نظرا لوجود مصافى البترول البريطانية (عدن) المحدودة فى عدن الصغرى

خبر مثير

التلفزيون.. التلفزيون.. التلفزيون

عدد خاص (من الكفاح) عن التلفزيون

يصدر قريبا جداً

أنتظروه !!