الاربعاء ١٢ أغسطس ١٩٦٤م ٤ ربيع الثاني ١٣٨٤هـ
الثمن ٢٠ سنتا
العدد ٣٢٣ – السنة السادسة
We 12 AUG 64
Issue NO .323

Regd. at G. P. O. No. 45

الكفاح
جريدة يومية سياسية جامعة
AL - KIFAH
رئيس تحريرها : محمد سعيد محسن المدير العام : عدنان كامل

آخر خبر

اعلنت امانة ميناء عدن بان عدد السفن التي دخلت الميناء خلال شهر يوليو الماضي بلغت ٥٢٩ سفينة حمولتها ٢٠٥٨٩٫٤٤٥

وقد جاء ذلك في بيان اصدرته وزارة الارشاد القومي والاعلام يوم امس

الخلاف بين قحطان الشعبي والرابطه وحزب الشعب يظهر في القاهره
من ستؤيد حكومة القاهره .. الجبهة أو الرابطه او حزب الشعب ؟

عدن – لمراقبنا السياسي

تواجه الحركة السياسيه في الجنوب العربي تطوراً خطيراً بعد أن نشطت (الجبهة القوميه لتحرير الجنوب اليمني المحتل) في تزويد رجال القبائل بالجنوب العربي بالسلاح للبدء في حرب عصابات ضد الوجود الاستعماري في المنطقه وضد بعض الجهات المعينه من زعماء المنطقه . ويتولى زعامة هذه الحركة في الوقت الحاضر السيد قحطان الشعبي احد اعضاء رابطة الجنوب العربي السابقين وممن كانوا يتولون مسئوليات حكومية في لحج وكان من نتيجة نشاط جبهته القوميه في تزويد السلاح لرجال القبائل أن أخذت حكومه القاهره توليه المزيد من عنايتها وتسلط على جبهته الاضواء مما يؤدي الى طمس معالم كل من (حزب الشعب الاشتراكي) (ورابطة الجنوب العربي) ..

وقد جرت بعض المحاولات من قبل القاهرة لاقناع زعماء الرابطة وحزب الشعب الاشتراكي للانضمام تحت لواء السيد قحطان الشعبي الا ان تلك المحاولات لم توفق .. ويستند زعماء الحركة الوطنية بعدم رفضهم لزعامة السيد قحطان الشعبي وجبهته الى عدة اسباب اولها يتعلق بالسيد قحطان الشعبي نفسه فانهم يعتقدون أنه لا يحوز على احترام الكثير من قبائل الجنوب العربي لا يجد – حسب وجهة نظرهم – ما يدفعهم الى الاعتقاد بأنه في مكانه تزعم حركة تحرير الجنوب وقد قدمت بعض الادله لاثبات ما يعتقده هؤلاء الزعماء الوطنيون في القاهره به . . ومن بينها موقف بعض القبائل التي تحمل السلاح من السيد قحطان الشعبي كشخصية سياسية .

وبالنسبة الى ما تطالب به (الجبهة القومية لتحرير الجنوب اليمني المحتل) من ضم الجنوب العربي حالا الى اليمن فان الزعماء الوطنيون يعارضونه أيضا بما في ذلك زعماء حزب الشعب الاشتراكي ، اذ أن هؤلاء الزعماء يرون ان يعطى الاستقلال للجنوب العربي أولا ثم يتم حق تقرير المصير دون تدخل من اي قوة خارجية ، وعدد منهم مقتنع بأن الشعب سيطالب بالانضمام الى اليمن ، وسيكون ذلك الانضمام على اساس الند للند لا ان يكون

« البقية في ص ٤ »

العثور على قنبلة امام مدرسة الحكومة الابتدائيه
القنبلة كادت ان تنفجر وتقضي على حياة امرأة بريئة

الشيخ عثمان : – لمندوب « الكفاح »

عثرت امرأة على قنبلة كانت على وشك الانفجار بجانب مدرسة الحكومة الابتدائية للبنين في الشيخ عثمان .

كان ذلك في حوالي الساعة العاشرة من نهار يوم امس اذ كانت هذه الا مرأة ذاهبة في طريقها الى مستشفى « عدارة » في الشيخ عثمان . وبينما هي امام مدرسة الحكومة الابتدائية للبنين شاهدت بجانب المدرسة شيئا اشبه ما يكون بعلبة « عنبرود » الا انه يختلف عنها في الحجم واللون .

واقتربت الامرأة منها ا وحاولت اخذها ، بعد ان ظنت انها « علبة عطر » لان لها مفتاح اشبه بمفتاح علبة العطر الا انها لم تستطع حملها لثقلها الغير عادي ولغرسها في الارض اذ لم تستطع حتى زحزحتها . فشكت في الامر واخبرت بعض المارة عنها .

هذا وبعد ان عرف الناس الذين تجمعوا حولها انها قنبلة ابلغوا البوليس حالا . . وحضر رجال البوليس واخذوا القنبله بعد ان افسدوا مفعول متفجراتها .

وتداخذها ، اي القنبله ، البوليس لاجراء الفحص عليها والتحقيق بشأنها .

لم تصور الاحداث التي تطرأ على المنطقه بصورها الواضحه
الاقلام البريطانيه لم تشرح احداث منطقتنا الامه وجهت نظرها

(كنت على موعد معه .. وما ان بدأت عقارب الساعه تشير الى الرابعة حتى جمعت اوراقي وغادرت المكتب .. وفي الغرفة رقم (٢٤) في فندق « قصر الجزيره » التقيت به .. ودار بيني وبينه حوار طويل .. اسأله ويجيب .. واجاباته كلها اتسمت بالصراحة المتناهية . ذلك هو الاستاذ عمر سالم باعباد ، رئيس المؤتمر الشعبي بحضرموت .

والاستاذ باعباد غني عن التعريف .. فهو اول من نادى في حضرموت بضرورة وحدة الشعب في الجنوب وهو اول من حمل مشعل النضال في حضرموت ضد الاحتلال – منذ ٢٣ عاما .

قابلني لا كزميل .. وانا كصحفي .. وكعادته قابلني بابتسامة شاحبه فيها من الالم والمرارة بالنسبة لما يراه من اخطار جسام تتربص بمستقبل هذا الجزء من البلاد العربية . . وبعد ان حييته وسلمت عليه . . إبتدأته بالسؤال التالي :

لقد ذهبتم الى لندن لغرض وجهت نظر الشعب في حضرموت .. وموقفه من مؤتمر لندن .. هل في الامكان اعطاء الرأي العام في الجنوب فكرة عما قمتم به من نشاط مضاد – طبعا – لمؤتمر لندن ؟ وهل كان للمعارضة اثر في عدم نجاح المؤتمر ؟ .

اجاب الاستاذ باعباد .. بعد ان اشعل سيجارته واخذ رشفة من كاس فيه ماء كان موضوعا امامه ، اجاب قائلا :

« لقد كان الغرض من ذهابي الى لندن متفاعل مع الاحداث الجارية في المنطقة للنظر الى ان جميع مشكلات المنطقة بالنسبة للسياسة الادارية تخضع للمخططات العامة التي تتفاعل هناك .

« وقد كان الواجب الوطني يدعوني الى ان اشرح حقيقة الاوضاع للرأي العام البريطاني الذي لا يعرف من حقائق الحالة في منطقة الجنوب العربي غير ما تشرحه بعض الاقلام البريطانية من وجهة نظرها الخاصة مما يدفع الى الاعتقاد ان كل الاحداث التي تطرأ على المنطقة لم تصور للشعب البريطاني بصورها الواضحة .

« البقية في ص ٤ »

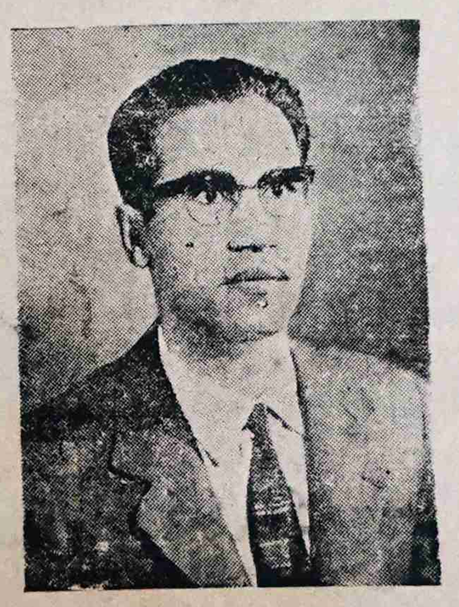

(الاستاذ : عمر سالم باعباد)

الامير فيصل يشارك علماء الجنوب اسفهم !

اذاع راديو مكه مساء يوم ان الامير فيصل ، ولي عهد المملكه السعودية ورئيس وزرائها قد رد على برقية هيئة علماء الجنوب العربي .. البرقية التي ناشد فيها العلماء رؤساء الدول العربية العمل على ايقاف ما سموه الحرب الاهليه في اليمن .

وجاء في رد الامير فيصل « اننا نشاركم اسفكم الدماء التي تسفك في اليمن . . واننا نرجو ان يترك للشعب الشقيق حريته في حق تقرير مصيره واختيار النظام الذي يريده .. »

حكمة

وللمستعمرين ران الانوا
قلوبنا كالحجاره لا ترق

(شوقي)

أنتم على موعد مع (التلفزيـــون) فى الشهر القادم

ويود (التلفزيـــون العربى) أن يقدم بكل فخر

أكبر تشكيلة من أشهر الماركات العالميه

تناسب كل ذوق وبأسعار لاتزاحم

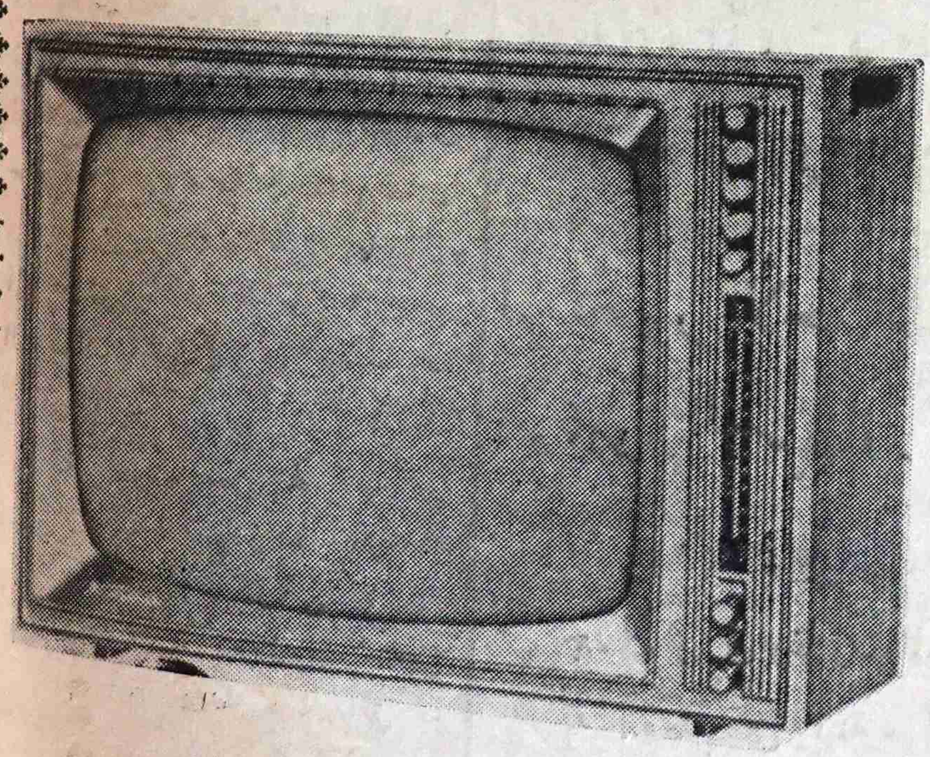

الكمية محدودة ..

التسليم حسب الاسبقية فى التســـجيل !

أحجزوا أجهزتكم من الآن !!

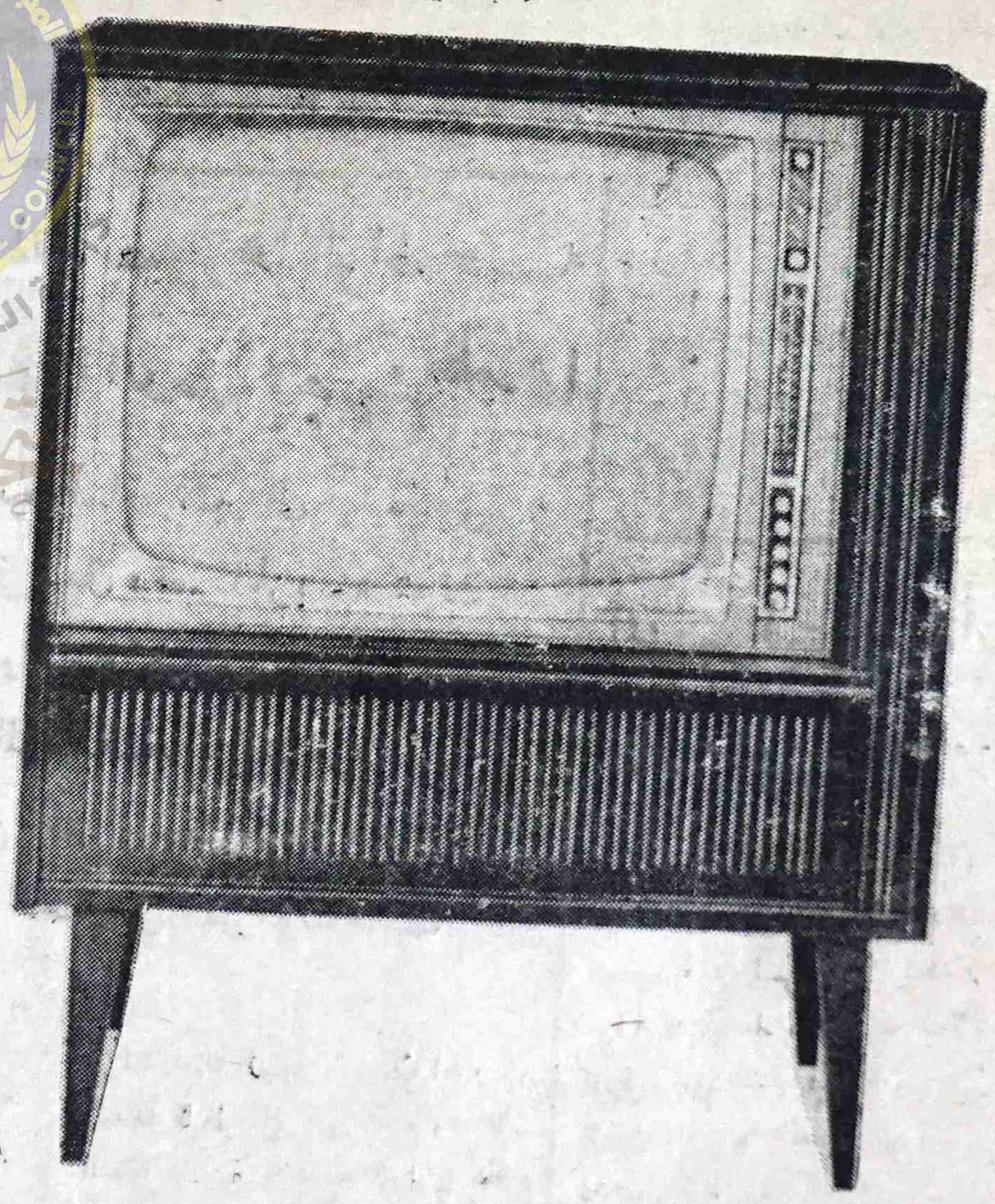

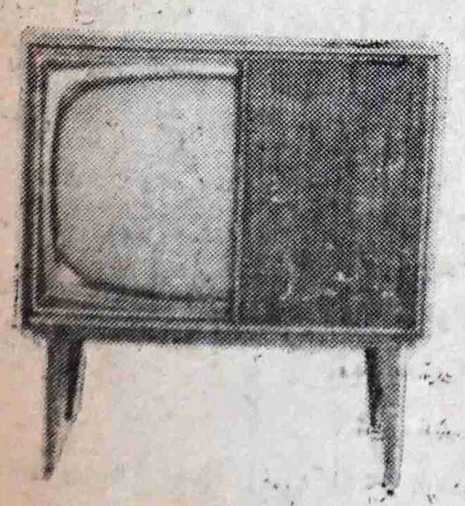

التلفزيـــــــــون العربي

أحمد باسندوه - شارع السيل ٤٦٤٤ - ٤٥٨٧

طبعت بمطبعة دار الجهاد للطباعه والنشر - عـــدن

كلمتنا

هذا عيب لا يجوز

منظر الجمهور وهو يصفق أو يصفر أو يصرخ أو يشتم داخل السينما، منظر لا يشرف أبداً وانما يسيء الى سمعة بلدنا كل الاساءة ونحن كم طالبنا بتخصيص بوليس للاداب لقوم بتأديب هذه الحيونات البشرية. ياقوم يا عالم. أنكم تسيئون الى بلدكم أمام الاجانب علاوة على ذلك فانتم تسيئون الى انسانيتكم فيجب أن تفهموا أنكم من بنى الانسان لاقردة اذ أن أعمالكم هذه لا تقوم بها الا القردة

أننا نرجوا من اذاعتنا أن تخصص برنامج يعلم — قليلين الادب — معنى الادب.

كما نرجو من كافة الصحف المحلية أن تتبنى هذا الموضوع وتثيره على نطاق واسع فهل نأمل.

المحرر

يحرره محمد على غالب

الفن

جميع الرسائل تعنون ركن الفن صحيفة المكافح عدن

إذاعة و تلفزيون

قبل أسبوع كان السيد عبدالرحمن جرجرة، وزير الاعلام والمعارف، قد دعى فرقة أمريكية موسيقية الى أقامة حفلة ساهرة على ساحة النادي الشرقى بالتواهى وقد دعى الى هذه الحفلة عدد كبير من الشخصيات السياسية والاجتماعية والفنية، كما دعى العديد من الشباب المحبين للموسيقى وكذا الرقص الغربى وقد أستمر الحفل حتى الواحدة عزفت فيه الفرقة الامريكية أعذب المقطوعات وأشجاها

كما شوهد الشباب العدنى بالعشرات يرقص ويمرح على أنغام التويست والروك آندروك، وفى يوم السبت الماضى أقام الوزير حفلة شاى كبرى حضرها الوزراء والمستشارين والسلاطين وكبار الشخصيات فى دار الاذاعة وذلك بمناسبة عيد الاذاعة العاشر. وفى السادسة توجه الجميع الى الدار الجديد للتلفزيون حيث استمتعوا برؤية بعض البرامج كما راوا أنفسهم من على الشاشة البيضاء وتلى ذلك حفلة كوكتيل أستمرت حتى التاسعة.

بسباس فى العيون

بقلم

محمد قاسم ضالعى

أنا لا أعرف حتى الآن السبب الذى من أجله يصر أحمد قاسم على « تعكيفنا » الحانه المصرية والتى يريد بها طمس معالم حضارتنا الفنية إنني أقول لاحمد قاسم ومنهم على هاكلته من المصرو - عدنيين. ان التاريخ فى هذا البلد لن يرحمكم وسيأتي اليوم الذى تحاسبون فيه حسابا عسيراً وذلك لاصركم المستمر على قتل اللحن المحلي واصراركم الدائم على الحيلوله دون نهضة هذا الجنوب فنيا.

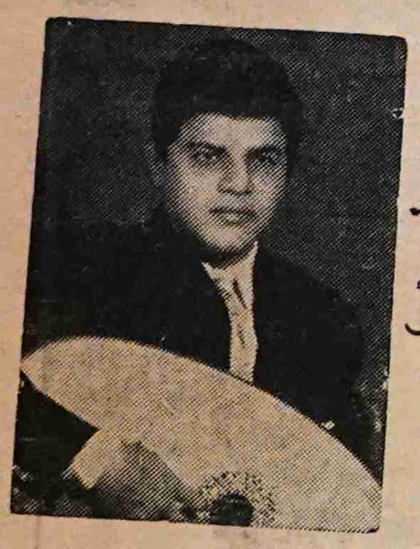

(أحمد قاسم)

وبمناسبة الحديث عن احمد قاسم أعرج على سالم احمد بامدهف أصبح فى زاوية النسيان واسمه بات ملقيا فوق رف من رفوف المهملات.. أما لماذا.. هذه النتيجة المفزعة..!! فلان سالم بامدهف كان يصر دائماً أن « يدهفف » الحاننا «دهفاف» وكانت النتيجة.. أن « دهفهه » جمهورنا حتى أردى به إلى خبر كان !!

محمد قاسم ضالعى

شركة الاخوان التجارية

تقدم فخر الصناعات الامريكية

ثلاجات « نورج »

"NORGE" REFRIGERATOR

الوكلاء الوحيدون

شركة الاخوان التجارية

المعلا - عدن

أقرأ الرياضة

كل يوم جمعة وأحد

تمركز الوجود الاستعماري في الجنوب خطر يهدد جميع البلاد العربية

اتفاقية مؤتمر لندن لاتخدم في جوهرها الحقوق الاساسيه للجنوب العربي

بقية من ص ١

واضاف رئيس المؤتمر الشعبي في تصريحه عن مؤتمر لندن فقال :

« وبالاضافة الى ذلك فان قرار الحكومة البريطانية لانعقاد ما يدعى بالمؤتمر الدستوري في لندن ما بين ٧ و ٣٠ يونيو الماضي قد اعطى صورة مشوهة لعالم قضيتنا الرأي العام البريطاني وبالفعل اصدر المؤتمر الشعبي لحضرموت بيانا صحفيا في لندن اوضح فيه حقيقة الاوضاع القائمة في المنطقة وصورة الحياة التي تسودها المنطقة وانعدام ركائز الحياة الصحيحة في الجنوب العربي .

« وما لاشك فيه ان الرأي العام البريطاني قد اعطى صورة مصغرة بواسطة صحافته اليومية عن مطالب شعبنا العادلة واستمساك شعبنا بمقررات الامم المتحدة . هذا بالنسبه لنشاطي

« اما بالنسبة لمعارضة المؤتمر في لندن فما لاشك فيه ان معارضة الكتل الوطنيه لذلك المؤتمر قد ادت الى انهيار المؤتمر انهيارا فضيحا بعد ان تكشفت اصراره امام الرأي العام العالمي .

« اما فيما يتعلق بالنتائج التي تمخض عنها المؤتمر وهي الاتفاقية فقد لمس الرأي العام العربي والعالمي ان تلك الاتفاقية بالرغم من تعارضها مع مقررات الامم المتحدة فانها في جوهرها لاتخدم الحقوق الاساسية للانسان العربي ولم تزد عن كونها مظهرا براقا لفراغ لاجوهر فيه .. وهي صورة تعطي الدليل القاطع بانه لم تتوفر بعد النية الحسنة لدى المسئولين من ان يواجهوا حقائق تلك الاوضاع بصورة شجاعة . »

قلت لرئيس المؤتمر الشعبي السيد باعباد .. لقد اعرضتم امام لجنة تحري الحقائق ، التي جاءت الى القاهره في اعقاب مؤتمر لندن مباشرة الوضع في حضرموت ومايعانيه الشعب هناك من تعسف واضطهاد بصورة خاصة والشعب في الجنوب بصورة عامة . . ماذا كان شعور لجنة تحري الحقائق بعد ان استمعت الى مذكرتكم وماشرحتموه لها في اجاباتكم على اسئلة الاعضاء واستفساراتهم ؟

قال رئيس المؤتمر الشعبي بحضرموت . . . « في الواقع تفهمت لجنه استقصاء الحقائق الاوضاع الحاليه التي يعيشها شعبنا في حضرموت بصورة خاصة وفي الجنوب العربي بصورة عامة . . وقد اقتنعت اللجنة بخطورة الاوضاع الموجودة في المنطقة مما يؤدي بها ، اي المنطقه ، الى القلاقل والاضطرابات بشكل اكثر امتدادا واكثر قوة تكون دافعا لتهديد الامن والسلم العالميين ..

« وتشعر لجنة استقصاء الحقائق بانه مامن شك بان الوجود الاستعماري خطر على الجنوب العربي بعد ان اصر على تحدي مقررات الامم المتحدة الصادرة في ١١-١٢-١٩٦٣ . ولا أشك في أن توصية لجنة استقصاء الحقائق الى لجنة تصفية الاستعمار ستكون هذه المرة بالذات تفصيلية وواضحه واكثر فعالية . »

وفي اجابته على سوال تقدمت به اليه عن زيارته لبعض البلدان العربيه والاوربيه لعرض قضية الجنوب بصوره عامه واشرح مايجري في حضرموت بصوره خاصه اذكانت تصورة لدى هذه الدول لاوضاع الجنوب جمعه في اتحاد الجنوب وعدن وعن مدى الشعور لدى لمه من الدول العربيه الشقيقه والدول الصديقه ، وفي اجابته قال السيد باعباد :

« ان زيارتي للبلاد العربية والاوربية قد خدمت القضية بالنسبة للاتصالات الشخصية المباشرة مع المسئولين وصحافة تلك البلاد . »

واضاف في رده قائلا : « ولقد كان تجاوب البلاد العربية لنضال شعبنا في الجنوب تجاوبا كريما اشعرنا بان قضيتنا ليست قضية شعبنا وفي محيطنا فحسب ولكنها قضية كل البلاد العربية اذ ان تمركز الاستعمار في هذا القطعة العربية مازال خطرا يهدد جميع البلاد العربية مهما بعدت رقعتها عن نقطة الارتكاز . »

يتبع

قريباً

ستصدر من بيروت

مجموعه قصص

تأليف

عبدالله سالم باوزير

خبر مثير

التلفزيون.. التلفزيون.. التلفزيون

عدد خاص (من الكفاح) عن التلفزيون

يصدر قريبا جداً

أنتظروه !!

رجال القبائل الذين يحاربون في الجنوب العربي لايؤمنون بعملية (الضم) الى اليمن ..

« بقية »

ضماً إجبارياً دون تخطيط لمركز الجنوب العربي في دولة الوحده أو الاتحاد اليمنية الكبرى .. وعبر هؤلاء الزعماء عن إعتقادهم بان (الجبهة القوميه لتحرير الجنوب اليمني المحتل) لاتمارس أي نوع من السيطرة الفعليه على رجال القبائل الذين يحاربون في الجنوب العربي . وأحد الاسباب التي تدعوهم الى ذلك الاعتقاد هو عدم أيمان قبائل الجنوب العربي (بالضم) الى اليمن وهو ما تنادي به الجبهه بل أن بعض رجال هذه القبائل قد عبروا عن معارضتهم لفكرة (الضم) معارضة شديده .

وبالرغم عن أن بعض المسؤولين العرب في القاهره قد أبدوا إقتناعاً بوجهة نظر الزعماء الوطنيين الذين أوضحوا لهم أنهم يعتقدون أن الحركة العسكريه التي بدأت الآن قد جاءت متأخره عن أوانها لأن بريطانيا أخذت تتهاوى لأن نتيجة الضغط الوطني والضغط العربي والعالمي وأنها قد بدأت في رفع راية الاستسلام ، وأن العمليات العسكريه ستؤدي إلى اراقة دماء كثيره لاحاجة لاراقتها في هذا الوقت بالذات .. الا أن القاهرة لازالت مستمره في مساندة (الجبهة القوميه لتحرير الجنوب اليمني المحتل) وبقوة .. والمعلومات التي تأتي من القاهره هذه الأيام تقول أن السيد عبدالله الأصنج والسيد محمد علي الجفري لازالا يريان أن حكومة الجمهورية العربيه المتحدة ستتفهم الوضع على حقيقته وأنها ستمد يد العون اليهما في آخر الامر . وهما مع أعوانهما هناك لازالوا يجرون المزيد من الاتصالات بالمسؤولين العرب .

مفقود

اعلن للجميع بانه فقد مني ايصال قبض رقم ١٨٨٠ صادر من شركة توريد القات المحدودة بتاريخ ٢٢-٤-٦٢ وقيمته ٣٠٠ شلن فاذا وجد بعد هذا التاريخ يعد لاغياء هذا للمعلومية ..

محمد فارع عبدالله

منطقة عدن

اعلان

أعمال ووظائف شاغرة

تعلن شركة مقاولي البحر الاحمر المحدودة في عدن (ردكوا) عن حاجتها الى مهندسين وعمال فنيين أصحاب المهن الآتية : -

١) مهندسين حائزين على شهادات هندسة لتصليح وتركيب مكيفات هواء من الحجم الكبير (٥ طن)

٢) مهندسين فنيين حائزين على شهادات هندسية ولديهم خبرة لا تقل عن مدة سنتين

٣) مراقبين أعمال البناء والاشغال العامة (فورمنيه) على المتقدمين لهذه المهنة أن يكونوا قد مارسوا هذه الاعمال لمدة خمس سنوات على الاقل في مراقبة أعمال البناء وقراءة الخرائط وتصميم البناء وتخطيطه .

٤) فيتر لاعمال أنابيب الحديد ذات الحجم الكبير . على المتقدمين لهذه المهنة أن يكونوا قد مارسوا هذه المهنة لمدة لاتقل عن أربع سنوات وأن تكون لديهم الخبرة لتصميم أنابيب الحديد حسب الخرائط بدون اشراف مراقب خاص .

تعطى المعاشات لاصحاب هذه المهن حسب القدرة والكفاءة ، وتعلن الشركة انها على استعداد لتقديم التمارين اللازمة في المهن المذكورة أعلاه لكل من له الرغبة في تعلم هذه المهن من خريجي المعاهد وغيرهم ممن لديهم المؤهلات الاساسية لكل من وجد في نفسه الكفاءة للعمل في هذه المهن أن يتقدم بطلبه للشركة على العنوان التالي :-

شركة مقاولي البحر الاحمر المحدودة

(ردكوا)

صندوق البريد رقم ١٢٠٩ التواهي - عدن