# وزير الاعلام والارشاد يصدر امرا باغلاق الزميلة « الايام »

# وزير الدوله يعلن استقالته من الحكومه اذا لم تجر الانتخابات


الخميس ١٣ أغسطس ١٩٦٤م ٥ ربيع الثاني ١٣٨٤هـ

الثمن ٢٠ سنتا

العدد ٣٢٤ – السنة السابعة

Thu 13 AUG 64

Issue NO .324

Regd. at G. P. O. No. 45

# الكفاح

جريدة يومية سياسية جامعة

AL - KIFAH

رئيس تحريرها : محمد سعيد محسن المدير العام : عدنان كامل


## آخر خبر

اطلق شخصان ٣ رصاصات على جماعة من البواس الغير مسلح ( المدنيين ) أثناء قيامهم بالقاء القبض عليهما مساء امس الاول .

وبعد ذلك اقتيد شخص الى مركز الشرطة وأخذ الاخر الى المستشفى اذ اصيب بجروح من جراء اطلاقهما النار على البوليس وما زال التحقيق مع المقبوض عليه جاريا

# الانتخابات التشريعه القادمه ستواجه منافسة قويه .. على المقاعد لئلا يقفز الى الكراسى من لا يستحقها .. فلتوحد الصفوف للعمل الموحد

عدن – لمراقبنا السياسى

من المنتظر ان يتقدم لانتخابات المجلس التشريعى القادمة عدد كبير من الاشخاص ؛ وقد عودتنا التجارب الماضيه ان الناخبين يرفعون الى الكراسى اشخاصا لم يكن منتظراً لهم ان يرفعوا اليها .. كما انه فى كثير من الحالات يحتل مثل هذه الكراسى شخص منتخبون لا كفاءة لديهم على الاطلاق فى العمل البناء .

ويعود معظم السبب فى هذا الى الطريقة التى يخوض بها المرشحون الانتخابات .. وذلك بالدخول فرادى كمستقلين مما يضعف من عدد من الاشخاص الذين تكون لديهم فرصة كبيرة للفوز .

ولهذا فان تكرار مثل هذا الامر فى الانتخابات القادمة يعنى استمرار ارتكاب نفس الاخطاء السابقه .. والحل بالنسبة لمن سيترشحون ان يشكلوا كتلاً منهم تخوض المعركة الانتخابية متحدة ، ولا يجب ان تكون بالضرورة تابعة لاى حزب معين أو أن جميع اعضائها من حزب معين .. ويرى المراقبون أن هذا العمل سيؤدى الى ان يفوز بالمقاعد فى المجلس التشريعى اشخاص متجانسون حيث أن كل من سينظم الى كتلة معينه من كتل المرشحين سيكون مشاركا لهم فى آرائهم واهدافهم ومتعاطفا معهم وحينذاك سيسهل عليهم التفاهم فى داخل المجلس التشريعى وحينوت على هؤلاء ضد مجموعة متجانسة متماسكة قوية .

وتدور اشاعات فى المجال السياسى عن ان هناك نوع من المنافسه بين السيد عبدالرحمن جرجره والسيد زين باهارون ، وبالرغم عن ان الكثيرين يؤكدون ان السيد

– البقية فى ص ٢ –

## حزب الشعب يجرى اتصالات بالسفراء العرب

يقوم وفد من حزب الشعب الاشتراكى – حاليا – زيارة السفراء العرب فى القاهره .

وجاء فى بيان اصدره حزب الشعب فى عدن بان هذه الزيارات تعتبر زيارات تمهيديه لرحلة سيقوم بها وفد من الحزب الى العواصم العربية للاجتماع برؤساء الدول العربية . واطلاعهم على ما يدور فى الجنوب المحتل – كما قال البيان .

## موقف البيومى من الانتخابات ! !

صرح السيد حسين على بيومى وزير الدولة فى حكومة عدن بأنه سيستقيل من منصبه اذا لم تجر انتخابات المجلس التشريعى القادم فى الموعد المحدد لها .. وكان يرد بذلك على سؤال لمندوبنا حول صحة الاشاعات التى ترددت مؤخراً من انه قد لا تجرى انتخابات المجلس التشريعى وان الحكومة الحاليه ستستمر فى اداء عملها ..

وقال السيد حسين بيومى « انى لن اقبل أبداً أن استمر بالاشتراك فى اى حكومة ليس لها سند شعبى .. ولقد وعدت الحكومة بأن تتم الانتخابات التشريعية فى أواخر سبتمبر او أوائل اكتوبر .. ولكنها اذا لم تجر فى هذا الموعد فانى سأعلن استقالتى من منصبى »

وكانت بعض الاشاعات تقول ان الانتخابات التشريعيه لن تجرى البته وان حكومة انتقاليه ستشكل بالتعيين ، وربما شكل أيضا مجلس تشريعى معين .

## اغلاق صحيفة الايام

اغلق وزير الارشاد القومى والاعلام السيد عبد الرحمن جرجره ، اغلق الزميلة « الايام » .. وكان ذلك بموجب امر اصدره يوم امس تحت قانون الطوارىء العامة المطبوعات الذى اعلن سدوه أمس ايضا .

وقد صرح « الكفاح » الاستاذ محمد على باشراحيل ، رئيس تحرير « الايام » قائلا :

« ان الامر الذى اصدره وزير الاعلام والارشاد بوحى من السلطات البريطانية فى عدن عمل يشرف صحيفة « الايام » وهى تخوض معركة الشرف . وهذا الاجراء بطبيعة الحال لا يشرف الذين اقدموا على اتخاذه وان التاريخ خير حكم على ما نقول . »

واعرب الاستاذ باشراحيل عن اسفه عن عدم التقائه بالقراء .. واكد بأنه سوف يلتقى بهم فى مجالات اخرى انشاء الله .

## من الاعماق

يسر اسرة تحرير « الكفاح » وعمالها ان يزفون الى زميلهم الاستاذ امين عبد القادر ، رئيس تحرير جريدة « اليقظة » اعظم تهانيهم واجمل تمنياتهم بمناسبة ارتزاقه مولودا سماه « وحى »

وفى الوقت الذى يهنئونه فيه يتمنون للمولود حياة سعيدة من ظل والديه .. والف مبروك .

# مشروع الوحدة الحضرميه يعطى بريطانيا الحق فى توزيع السيادة للجنوب العربى كوحدة سياسية الى جزئيا سياسيه

( نواصل نشر الحديث الذى ادلى به الاستاذ عمر سالم باعباد ، رئيس المؤتمر الشعبى بحضرموت ، خصيصا « للكفاح » وذلك اثناء المقابلة التى اجراها مندوبنا معه يوم الاثنين الماضى .. كتب مندوب « الكفاح » يقول .. )

واصلت الحديث معه ، بعد ان قطعته فترة صمت تناولنا خلالها الشاى واخذ كل منا نفسا طويلا من سيجارته ، استأنفت الحديث معه .. مبتديا الحديث بالسؤال التالى :

استاذ باعباد .. ما هو رأيكم بالنسبه للمشروع الجديد المسمى بـ « الوحدة الحضرمية » وماهو موقفكم منه .. فهل تؤيدون هذه الفكرة وتعارضونها ؟ ولماذا ؟!!

أجاب بصراحه قائلا :– « ان مشروع الوحدة الاتحادية الحضرميه فى الظروف الراهنة مشروع ليس له ما يبرره وبوجه خاص بعد ان حصل شعبنا على مقررات الامم المتحدة الدالة على تحرر الشعب من ربقة الاستعمار البريطانى . »

واضاف قائلا :– « وعمليا فان شعبنا فى حضرموت متحد فى آماله وأمانيه فى هذه الحياة ، واذا كانت هناك من الفوارق العامة ما انشطرت الى جزئيات كان فى مقدور المسئولين ، نتيجة لاتفاقيات ثنائية ، ان يوحدوا هذه الفوارق العامة دون احداث تغييرات اساسية تخلق كيانا مستقلا يعطى بريطانيا الحق فى توزيع السيادة للجنوب العربى كوحدة سياسية الى جزئيات سياسية اذ ان بريطانيا ملزمة بقرارات هيئة الامم المتحدة بان تسلم السيادة الى حكومة مركزية للجنوب العربى على ضوء انها ، اى بريطانيا ، تملك هذه السيادة كوحدة سياسية .

« قد يكون منطقيا لو كانت سيادة حضرموت تملكها دولة اخرى غير الحكومة البريطانية ان يحدث مثل هذا المشروع .. وقد يكون صحيحا قبل استصدار قرارات الامم المتحده لو فكرت حضرموت فى قيام هذه الوحدة كما قام الاتحاد الفدرالى فى المحمية الغربيه . »

– البقية فى ص ٤ –

# جمعية الفنون العربية وجناح المنصوره الفني يندمجا في هيئة واحده

## حـــركة نشاط واسعه في جمعية الفنون العربيـــه .. ومفاجأه تنتظر الجمهـــور ! !

في الجلسه الاخيره التي عقدها ممثلو الجناح الفـني لنادي شباب المنصورة يمثلو جمعية الفنون العربيه مساء الخميس الماضي الموافق ٦٤/٨/٦ في المنصورة تم الاتفاق بين الطرفين على دمج الجناح لشباب المنصورة بجمعية الفنون العربيه هذا وقد اتفق على تمثيل فرع الجمعيه في المنصورة ثلاثة ممثلين في المجلس الاداري ينتخبهم اعضاء الفرع هناك .

هذا ومما يجدر بالذكر ان وفد جمعية الفنون العربيه والمحادثات تكون من رئيس الجمعيه السيد علي محمد السقاف والامين العـام السيد محمد احمد عرجي والعضوه فطوم شواله ومثل جناح المنصورة الفني رئيس الجناح السيد فيصل محمو وعضوية السادة فاروق عبدالقادر وعائش بن عائش ومحمد عبدالشكور

هذا ويلاحظ هـذه الايام في جمعية الفنون العربيه حركه نشاط واسعة استعداداً للمسرحيه التي تنوي الجمعيه تقديمها قريباً باشراف الاستاذ علي عوض بامطرف .. ومما يتردد ايضا ان جمعية الفنون العربيه ستقدم للجمهور حدثاً يعتبر الاول في تاريخ الجنوب العربي اذ انها ستقدم احدى عضواتها كراقصه على المسرح وامام الجمهور لاول مرة

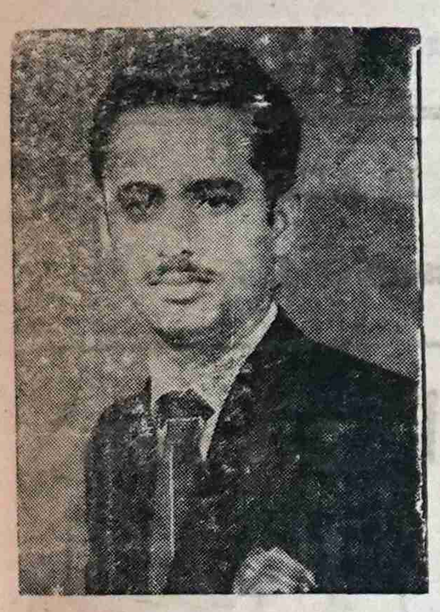

علي محمد السقاف

السيد محمد احمد عرجي

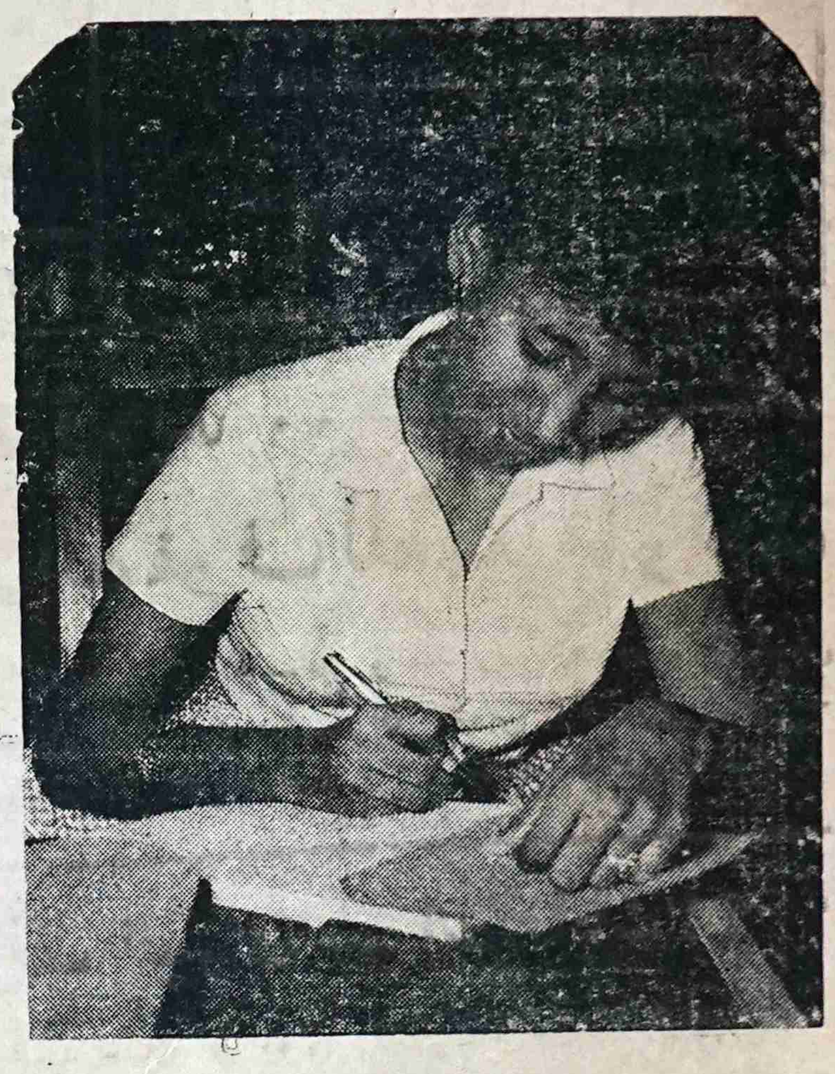

فطوم شواله

## هذه هي الحقيقة «بقية من ص ٤»

اننا نفهم الوحدة الحضرميـــة تنصلا من الالتزام بالمطالبه بتنفيذ مقررات الامم المتحده ونفهم الوحده الحضرميه ترسيخ لركائز الحكم البريطاني بحضرموت وتوسيعا لغرض الاستقلال والامتصاص و (التفكه) بخيرات هذه الارض ونفهم الوحده الحضرميـه انفصالا حضرميا اقليميا جديداً عن الجنوب العربي تحت حماية الرماح البريطانيه .

ونحن اذ نشجب الوحدة الحضرميه نود ان ننبه الى ان الاستمرار في عزل حضرموت امر لايخدم سوى المصالح الاستعماريه التي تريد ان تجعل من حضرموت باباً خلفيا تعود منه الجنوب العربي عند الضروره .

وان ابناء حضرموت مطالبون اليوم بأتخاذ موقف حاسم من هذه اللعبه البريطانيه ان النصر الاكيد للشعب .. وانه ماضاع حق وراءه مطالب

عدن — عمر حسين البار

## برامج الاذاعة اليوم

### الخميس ١٣ — ٨ — ٦٤

#### (الفترة الصباحية)

٦٫٣٠ الافتتاح والقرآن الكريم

٦٫٤٠ استعراض البرامج

٦٫٤٢ اغاني : ياسميره ، فيروز موسيقى ليلى ، فريد الاطرش ، هيلا هوب ، محمد البكار

٦٫٥٥ موجز الانباء

٧٫٠٠ أغاني : يو على نجاح سلام ، الاقى زيك فين ياعلي ، صباح ياساحره القاب بعيونك ، محمد فوزي

٧٫٢٠ من كل مكان (اعادة)

٧٫٣٠ اغاني : انا وانت لوحدنا فريد الاطرش ، الحـلو حياتي ، عبدالحليم حافظ

٧٫٤٥ نشرة الاخبار الصباحيه الاولى

٨٫٠٠ مع ربات البيوت

٨٫٣٠ اغاني : واليوم واقه واليوم دايم ، عبدالرحمن باجنيد ، الحب حالي ومر ؟ احمـد يوسف الزبيدي

٨٫٤٥ نشرة الاخبار الصباحية الثانيه

٩٫٠٠ ختام

#### الفترة المسائية

٣٫٠٠ الافتتاح والقرآن الكريم

٣٫١٠ استعراض البرامج

٣٫١٥ اغاني محليـه : ياقلبي الجريح ، عبدالكريم توفيق ؟ حوى الفنج ، عمر غابه ، اذكـريني ، عبدالرحمن باجنيد ، بروحي وقلبي ، محمد مرشد ناجي ، للعفي الكوكباني محمد محمد باسويد

٤٫٠٠ نشرة الاخبار المسائيه الاولى

٤٫١٥ التعليق على الانباء

٤٫٢٠ اغنيه : من عيد لاعيد احمد يوسف الزبيدي ، موسيقي

٤٫٣٠ ركن الهواة

٤٫٤٥ اغنيه : مظلومه ، سعاد محمد

٥٫٠٠ الصحافة المحليه

٥٫١٠ مايطلبه المستمعون

٦٫٠٠ نشرة الاخبار المسائيه الثانيه

٦٫١٥ اسعار الفواكه

٦٫٢٠ مواصلة مايطلبه المستمعون

٧٫١٥ ركن القوات الاتحادية

٧٫٤٥ اغاني : على ايش على ايش سالم بامدهف

٨٫٠٠ نشرة الاخبار المسائيه الثالثه

٨٫١٥ اعادة التعليق على الانباء

٨٫٢٠ اغاني متنوعه : اشواق هيام يونس ، ياختي نجـوم الليل ، وديع الصافي ، يابنات المكلا ، فهد بلان ، موسيقى

٨٫٤٥ مذكرة اللغة الانجليزيه

٩٫٠٠ سهرة مع السيـــدة ام كلثوم ، جددت حبك

١٠٫٠٠ نشرة الاخبار المسائية الرابعه والاخيرة

١٠٫١٥ اغنيه مختارة : صوت السهاري ، عوض الدوخي

١٠٫٣٠ ختام

قريباً

ستصدر من بيروت

مجموعه قصص

تأليف

عبدالله سالم باوزير

## (بقيه من صفحة ١)

عبدالرحمن جرجره لن يخـــوض الانتخابات الا ان هناك دلائل تشير الى ان السيد عبدالرحمن جرجره سيعود الى المجلس التشريعي القادم ولهـــذا فان بعض المراقبين السياسيين يعتقدون انه سيخوض الانتخابات التشريعيه القادمه حيث ان الامل ضعيف جداً في امكانيه تعيينه في المجلس .. وعلى وهذا فان مايبدو هو ان السيدين زين باهارون وعبدالرحمن جرجره سيخوضان الانتخابات التشريعيه القادمه .

واذا صحت الاشاعة القائلة بوجود نوع من المناقشه بين زين باهارون وعبدالرحمن جرجره فان ذلك قد يعني ان الاثنين سيدخلان معركة ضد بعضهما في الانتخابات القادمه .. واي معـــركه من هذا النوع قد تعني التقليل من احتمالات فوز اي منهما وفي حالة فشلهما يفقد المجلس التشريعي شخصيتين سياسيين من الصعب التفكير في خلو المجلس التشريعي منهما او من احدهما وخاصة في هذا الظرف الذي تعيش فيه حيث تواجهنا وجـوه سياسية ماكنا لنحكم بانها ستواجهنا يوماما وحيث من الممكن ان تعود هذه الوجوه وربما اسوأ منها في الانتخابات القادمه .

ويعتقد بعض المراقبين السياسيين أن الحل بالنسبة لمثل هذا الوضع أن يتدخل السيد زين باهارون والسيد عبدالرحمن جرجره في جبهة واحده في الانتخابات مع عدد من انصارهما بدلا من مواجهة بعضهما البعض .. ويبقى سؤال مدى إمكانية تطبيق هذا الحل وهذا يعودبنا إلى معرفة حقيقة ومدى مايختلف فيه الاثنان .. إلا أن أمر إتفاقهما بالرغم عن كل ذلك في صالحهما .

أنتم على موعد مع ( التلفزيـــون ) فى الشهر القادم

ويود ( التلفزيـــون العربى ) أن يقدم بكل فخر

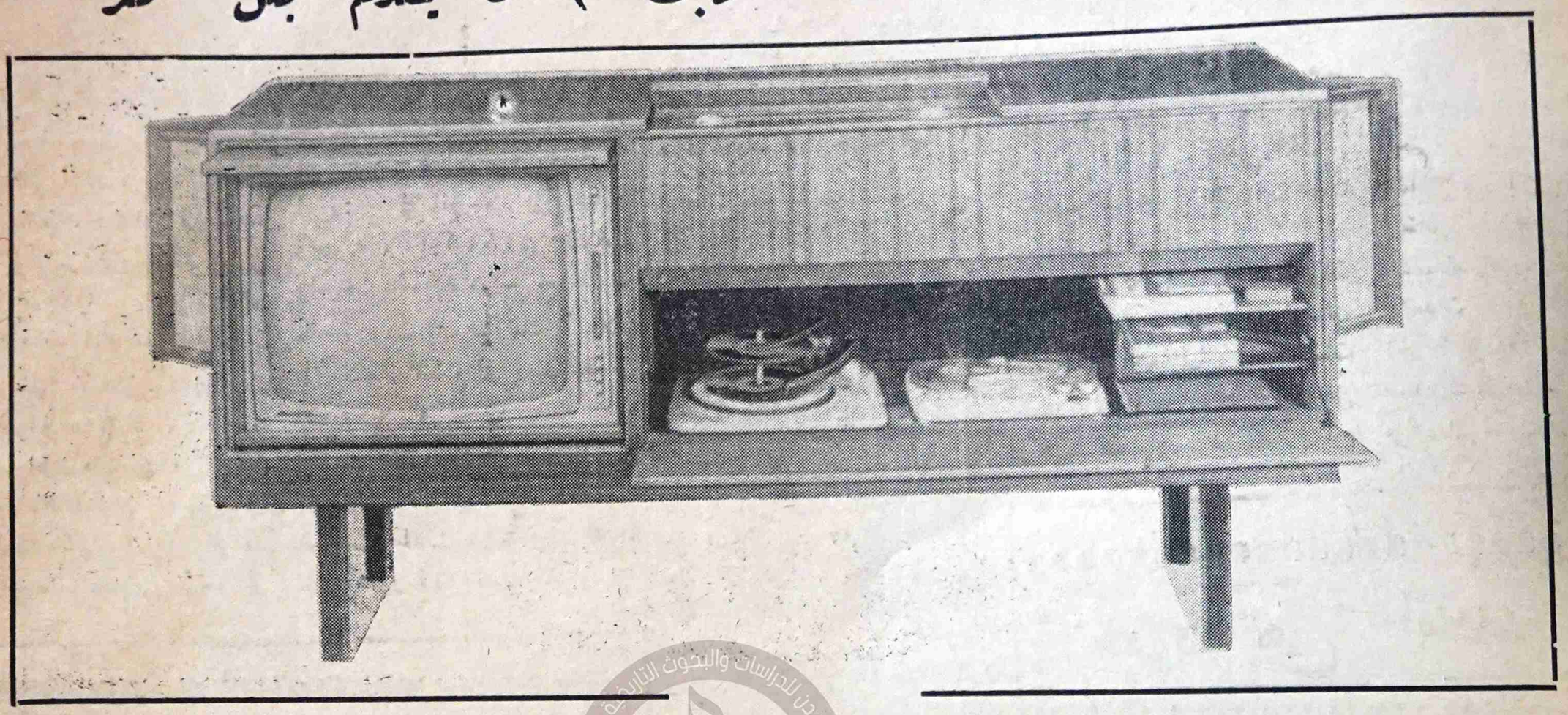

أكبر تشكيلة من أشهر الماركات العالميه

تناسب كل ذوق وبأسعار لاتزاحم

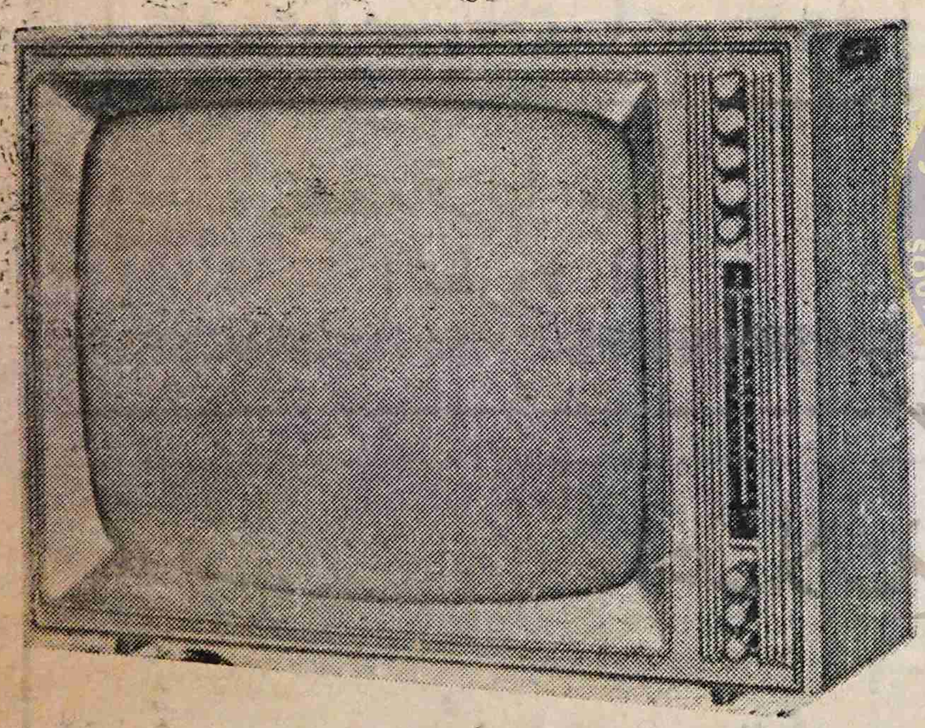

الكمية محدودة ..

التسليم حسب الاسبقية فى التســـجيل !

أحجزوا أجهزتكم من الآن !!

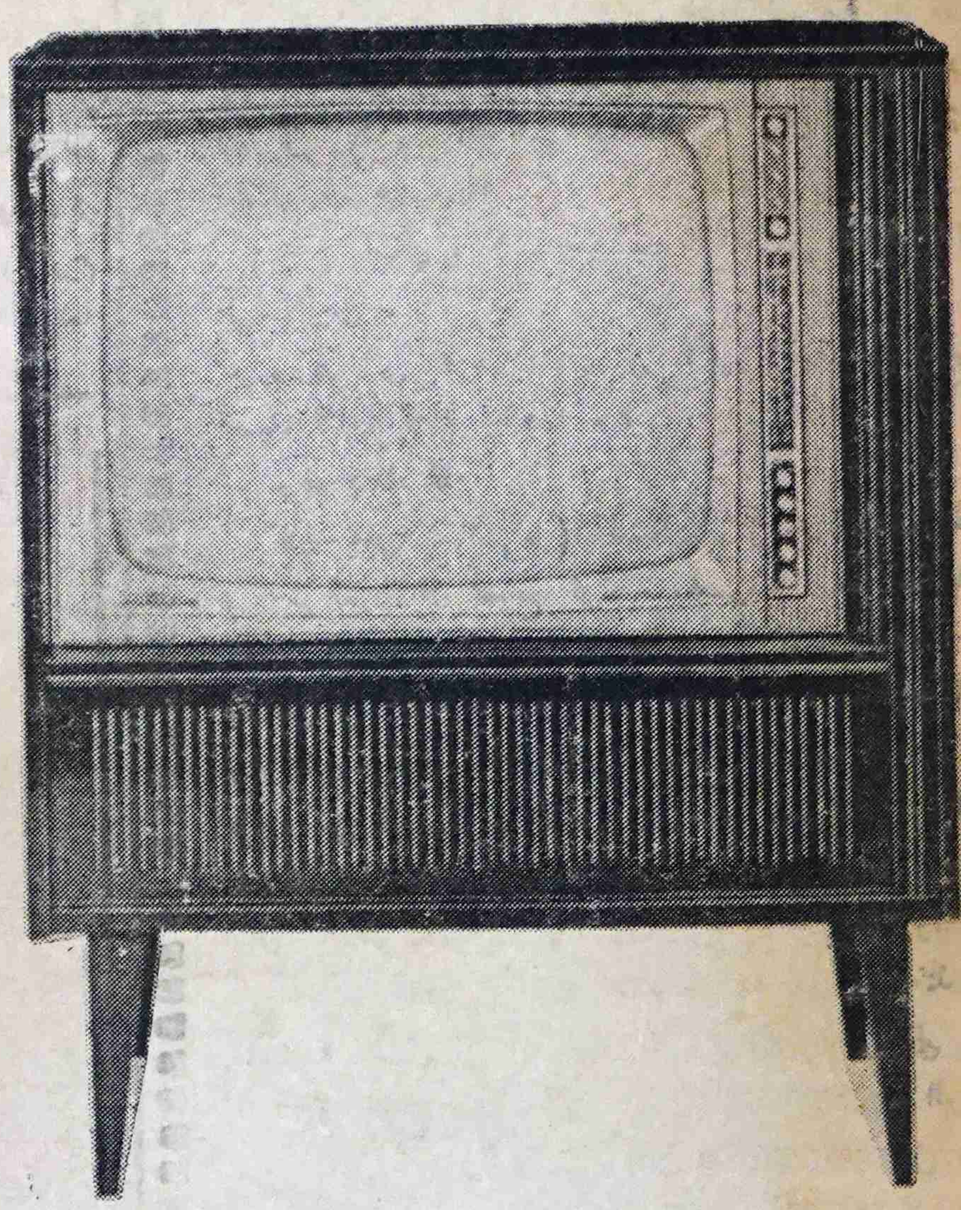

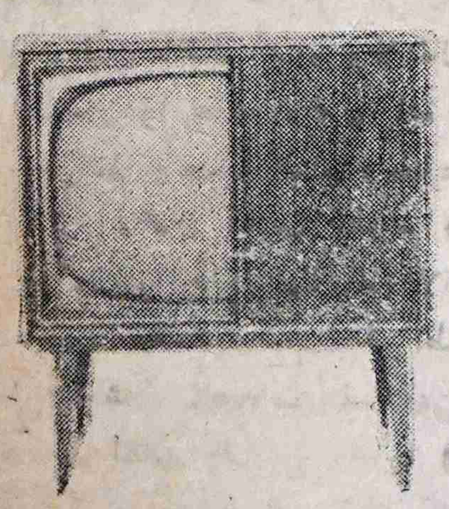

التلفزيـــــــــون العربي

أحمد باسندوه - شارع السيل ٤٦٤٤ - ٤٥٨٧


طبعت بمطبعة دار الجهاد للطباعه والنشر - عـــدن

# وحدة حضرموت تضع العقبات امام مقررات الأمم المتحدة لخلق كيانات هزيله تسمح للاستعمار بان يعمر اطول فترة ممكنة (بقيه)

واضاف السيد باعباد مستطردا في رده على السؤال الخاص بوحدة حضرموت ، اضاف قائلا : -

ولكن اهلك ، وفي الظروف الراهنة بالذات ، كيف برزت هذه الفكرة الى حيز الوجود مالم تكن الحكومة البريطانيه من ورائها بوضع العقبات امام مقررات الامم المتحدة لخلق كيانات مستقله وذات سيادة جزئية هزيلة تسمح للاستعمار بان يعمر اطول فترة ممكنه باختلاق منازعات واصطدامات مفتعله بين اجزاء هذا الجنوب العربي الواحد

« وهذا ماكنت اتوقعه في الماضي من ان تندفع بريطانيا بمخططاتها الجديدة الى خلق كيانات متعددة وانا من دروس التاريخ الاستعماري في الكونغو التي انشطرت على نفسها او فيتنام التي انقسمت الى شمالية وجنوبيه ، اوكوريا التي تمزقت واصبحت هذه البلدان مسارح لمعارك طاحنة اودت بشعوب تلك البلاد الى الانهيار الفضيع في سبيل المطامع الاستعماريه . »

بعد فترة صمت شربنا خلالها - انا وهو - فنجانان من الشاي ، استأنفت الحديث فقلت له متسائلا : ماهو شعور قادة الجنوب الموجودين في القاهرة وغيرها من العواصم العربية بعد مؤتمر لندن ، ومؤتمر القوى الشعبية الذي عقد في القاهرة هل هناك تقارب في وجهات النظر ؟ .

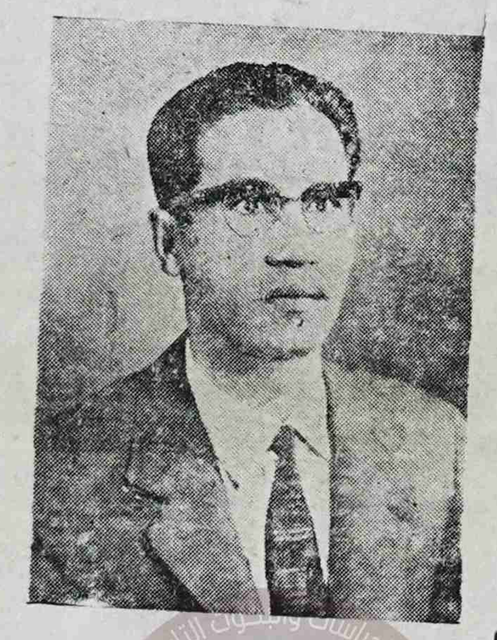

وماهي الاسباب التي تجعلهم لايحذرن حذو الثوار في عمان بالنسبة لتوحيد النضال . . فهل مازالوا لايشعرون بان الضرورة تدعو بل وتحتم على قوى الشعب العاملة التكتل والانخراط في سلك جبهة قومية موحدة ؟ .

بعد ان القيت عليه هذا السؤال صادف للمكان فترة صمت قطعه بقوله مجيبا على اسئلتي : -

« ليس هناك من شك في ان مشاعر قاده الجنوب الموجودين في القاهرة قد اسفرت عن تلاق كريم بين جميع القوى الوطنيه المهتمة بقضية هذا الجزء في العالم العربي مما اسفر عنه بيان القوى الشعبية الصادر في يوم ٥ يوليو ١٩٦٤ م . . وهو البيان الذي التزمت به كافة القوى الوطنيه وهذا يظهر التلاقي الاخوي الكبير في تحقيق الاهداف لشعبنا في الجنوب العربي . .

« بكل تأكيد فان الخطوات التالية ستكون ولاشك تحديد الوسائل لتحقيق تلك الاهداف . وان احساسات شعبنا بآلام اربعة اجيال قاست من ويلات الاستعمار سوف تتفجر يوم ماعن الوسائل المؤدية الى تحقيق الاهداف الحياتيه في التحرر والاستقلال والسيادة ووحدة اراضيه . »

واضاف : « ان الظروف الراهنة لتحتم على جميع المخلصين من ابناء هذا الشعب بان يتعمقوا في دراسه اوضاعهم الحالية التي تمر بمراحل خطيرة بالنسبة لمصيرهم ومستقبلهم حتى لاتفاجئهم الاحداث اذ ان التكتل او بالاحرى الحركة الواحدة الشعبية والاندفاع السليم لبناء حاضره ومستقبله يتوقف على تحملهم مجابهة الاحداث بشجاعة »

---

## هذه هي الحقيقه

### منطلق الحريه ان تقول لا ديكارت

### الوحده الحضرميه لعبة بريطانيه جديده

ان مثل الذين يعلقون الآمال على الوحدة الحضرمية .. مثل الذين يطالبون السماء بتصدير نبي جديد الى هذه الارض

والذين يتوقعون ان تكون الوحدة الحضرمية . معجزة جديدة لشعب الجنوب العربي واهمون حقا - فهم يريدون ان تنزل عليهم مائدة من السماء تطفيء نيران جوعهم وشقائهم وتبدل عسرهم يسراً ..

ورغم ايماني الاكيد باضراب السماء من تصدير الانبياء الى الارض . .

ورغم انى اعرف ماورد في مأثور القول من ( ان السماء لاتمطر ذهبا ولافضه . »

رغم ذلك كله

فان بعض ( البلهاء ) والمعتدلين والمؤمنين بانصاف الحلول .. يتوهمون ان تصبح الوحدة الحضرمية عصاً سحريه - تلقف كل مابناه الاستعمار البريطاني من بؤس وشقاء وجهل ومرض في غمضة عين وان تقضي على ركائز الحرمان والامية ومركبات الاحساس بالضياع والتفاهه . بيد بنيه قادره على اجتراح الاعاجيب وصنع المعجزات .. وهم في تفاؤلهم هذا مبالغون ومتطرفون .. لسبب بسيط واحد .. وهو ان الوحدة الحضرمية لاتختلف في الجوهر والاساس عن الاتحاد الفدرالي ولقد قدم الاتحاد الفدرالي منذ ولادته المشئومه الدليل على انه جهد بريطاني من لرأس الى القدم

فهل يتوقع هؤلاء ان تتحول هذه المشارع البريطانيه من اساليب جديدة للسيطره والتملك والاستغلال الى وسائل بناء هادفه تعمل لمصلحة الشعب ؟ !

ان الشعب في الجنوب العربي يرفض الوحدة الحضرمية كما يرفض الاتحاد الفدرالي وهو اذ يشجب هاتين اللعبتين الاستعماريتين ينطلق من رفض ثوري عميق للوجود البريطاني الخالق الوحيد لهذين الطفلين الغير شرعيين ..

وان المكاسب الماديه .. والتطورات التشريعيه الى آخر سلسلة الاغراءات التي يلوح بها المسئولون في حكومة حضرموت .. لايمكن باي حال من الاحوال ان تنفي الصبغة البريطانية لهذا المشروع الفاشل .

لقد ارادت حكومتنا حضرموت ان تقدما الدليل على حرصهما على مصالح الشعب في حضرموت بتقديم البرهان الاكبر على خيانة قضيته والتلاعب بمقدراته وخيراته ..

البقية في ص ٢

عمر حسين البار

---


## خبر مثير

### التلفزيون.. التلفزيون.. التلفزيون

عدد خاص ( من الكفاح ) عن التلفزيون

### يصدر قريبا جداً

انتظروه !!


---


## اعلان

### أعمال ووظائف شاغرة

تعلن شركة مقاولى البحر الاحمر المحدودة فى عدن ( ردكوا ) عن حاجتها الى مهندسين وعمال فنيين أصحاب المهن الآتية : -

١) مهندسين حائزين على شهادات هندسة لتصليح وتركيب مكيفات هواء من الحجم الكبير ( ٥ طن )

٢) مهندسين فنيين حائزين على شهادات هندسية ولديهم خبرة لا تقل عن مدة سنتين

٣) مراقبين أعمال البناء والاشغال العامة ( فورمنيه ) على المتقدمين لهذه المهنة أن يكونوا قد مارسوا هذه الاعمال لمدة خمس سنوات على الاقل فى مراقبة أعمال البناء وقراءة الخرائط وتصميم البناء وتخطيطه .

٤) فيتر لاعمال أنابيب الحديد ذات الحجم الكبير . على المتقدمين لهذه المهنة أن يكونوا قد مارسوا هذه المهنة لمدة لاتقل عن أربع سنوات وأن تكون لديهم الخبرة لتصميم أنابيب الحديد حسب الخرائط بدون اشراف مراقب خاص .

تعطى المعاشات لاصحاب هذه المهن حسب المقدرة والكفاءة ، وتعلن الشركة انها على استعداد لتقديم التمارين اللازمة فى المهن المذكورة أعلاه لكل من له الرغبة فى تعلم هذه المهن من خريجى المعاهد وغيرهم ممن لديهم المؤهلات الاساسية لكل من وجد فى نفسه الكفاءة للعمل فى هذه المهن أن يتقدم بطلبه للشركة على العنوان التالى :-

شركة مقاولى البحر الاحمر المحدودة

( ردكوا )

صندوق البريد رقم ١٢٠٩ التواهى - عدن