# انهاء العمل البطيء في البنوك اليوم

# زين باهارون يرفض قبول سيادة عدن !!

## رئيس وزراء عدن يقول « يجب أن يتغير الدستور الاتحادي والعدني من الجذور »

أعلن السيد زين عبده باهارون رئيس وزراء عدن يوم أمس في مجلس عدن التشريعي أنه رفض قبول سيادة عدن في مؤتمر لندن الدستوري الاول الذي عقد في منتصف هذه السنه وذلك في معرض اجابته على خطابي المحترم عبد القوى مكاوى والمحترم سعيد محمد حسن واللذين علقا فيهما على خطابه الذي افتتح به المجلس التشريعي .

وقال رئيس الوزراء « كاد أن يفرض علي فرضاً أن أقبل سيادة عدن .. ورفضنا حتى أن نتكلم في الموضوع » وعلل ذلك بقوله « لاننا قد قطعنا عهداً لهذا المجلس بأننا لن نتكلم في المسائل المصيريه » ..

وقال السيد زين باهارون أن الحكومة السابقه لم تقبل بقاء القاعدة البريطانيه في عدن بدون تحفظ بل ان للحكومة عدة تحفظات .. الا أن الحكومة السابقه قد تركت الامر كله لتقرر فيه الحكومة المنتخبه

وأكد رئيس الوزراء أنه « سيكون لهذه الحكومة شرف رفع السيادة البريطانية عن عدن »

وقد رد السيد زين عبده باهارون على حملة المحترم عبد القوى مكاوى على خطابه في اليوم السابق ، وعلى خطاب المحترم سعيد محمد حسن في بداية الجلسه وقال أن هناك كثيرون لايعملون ويسيئهم أن يعمل الآخرون .. وفي معرض رده على الانتقادات التي توجه الى الدستور قال أن الدستور العدني والاتحادي يجب أن يتغيرا من الجذور .

وبعد أن أنهى رئيس الوزراء خطابه ، قام كل من المحترم خليفه عبدالله حسن خليفه والمحترم هاشم عمر بالتعليق على خطاب رئيس الوزراء .. وأجلت الجلسه حتى صباح اليوم الساعة التاسعة والنصف .


Issue No. 409 Mon. - th 14 Dec. 1964

AL-KIFAH + Reg. at G.P.O. No. 45

الكفاح

يوميه .. سياسيه .. عربيه

المدير العام
عدنان كامل

رئيس التحرير
محمد سعيد محسن

الاثنين ١٤ ديسمبر ١٩٦٤ م = ١٠ شعبان ١٣٨٤ =

السنه السادسه = العدد ٤٠٩ ( الثمن ٢٠ سنتاً )


## البنوك تعود الى عملها !

أعلنت لجنة الطوارىء الاولى التابعة لنقابة عمال وموظفي البنوك المحليين في بيان لها أصدرته يوم امس توصلها الى اتفاق مع « جمعية البنوك العدنيه » تضمن اعادة الثلاثة الموقوفين الى أعمالهم .. وطالبت أعضاءها بانهاء قرار العمل البطيء الذي كان سارياً خلال الاسبوعين الأخيرين ابتداء من اليوم .

## بريطانيا واليمن .. في مجلس الأمن

ابلغت بريطانيا رئيس مجلس الأمن الدولي سلسلة الاعتداءات اليمنية على اراضي اتحاد الجنوب العربي في الرابع والخامس والسادس من ديسمبر الحالي .

وقد جاء ابلاغ بريطانيا رئيس مجلس الامن الدولي في خطاب بعث به مندوبها في المجلس في العاشر من ديسمبر .. جاء فيه :

« ان هذه الهجمات الخطيره المبيته انما هي نقض صريح لقرار مجلس الأمن الصادر في التاسع من ابريل . »

وكان مجلس الأمن قد طلب في قراره من الجمهوريـة اليمنيه والمملكة المتحده ان تباشرا الى اقصى ما يمكن من الضبط والنظام لتلافي اية اصطدامات اخرى والعمل على اعادة النظـام الى المنطقة .

## مقتل شخص وجرح ثلاثة من الارهابيين في شعب

لمراسلنا في الصبيحه

انفجر لغم في وادي شعب مساء يوم الجمعة الماضي ادى الى مقتل شخص وجرح ٣ وكلهم من عصابة الدقم المتمردين .

وكان القتيل والثلاثه الجرحى يقومون بوضع الغام وقنابل يدويه على الطريق الرئيسي التي يمر بها المواطنين قرب قرية « الفبيعه » و « الحنيشه » في اسفل وادي شعب . الا ان المتمردين لم يتقنوا عملية وضـع الالغام الامر الذي سبب في انفجار احدها ومزق جسم احد هؤلاء المتمردون .

هذا وقد احاط رجال القبائل بعد الانفجار مباشرة بالمكان الذي حدث فيه الانفجار .. وحاصروا المتمردين حيث تمكنوا من القبض على احدهم .. سلموه فيما بعد الى نائب المنطقة الذي حضر الى مكان الحادث مع ثلة من الجنود .

وقد عثر على عدة قنابل يدوية ولغم آخر لم ينفجر بعد في نفس المكان .. اما الجريحان اللذان لم تكن اصابتهما بالغه فقد تمكنا من الهرب حيث عادا الى وكرهما دون ان يلقي رجال القبائل عليهما القبض .

ومن الجدير بالذكر ان احد الشخصين اللذان افلتا من قبضة رجال القبائـل شقيق الدقم - المتمرد - والشخص الآخر ابن عم الدقم ايضا .

هذا واخذ الجنود القنابل اليدويه بعد ان أفسدوا متفجراتها ليجروا عليها الكشف لكي يتمكنوا من معرفة مصادرها .

## حسن النيه .. يجب أن يتحول إلى أعمال !

عدن - لمراقبنا السياسي

يرحب السياسيون في الجنوب العربي بأية بادرة تدل على حسن النيه من قبل الحكومة البريطانيه العماليه الجديده تجاه منطقتهم ، وقد عبر عدد منهم عن إرتياحهم لما صرح بـه المستر جرين وود وزير المستعمرات البريطاني مؤخراً في مجلس العموم من ترحيبه بالوحدة التي شارك حكام الجنوب العربي أخـيراً شعب المنطقة في المطالبة بها .

وينتظر السياسيون في الجنوب العربي أن تعبر الحكومة البريطانيه عن ترحيبها هذا بصورة عملية وذلك بالمساهمـة في خلق كيان وحدوي سليم ، وبتقديم مساعدات مادية سخيه .. ولا يمكن لأبناء هذه المنطقة أن يقتنعوا بجديـة الحكومة البريطانيه في مساعدتهم اذا أستمرت المعونات البريطانيه للجنوب العربي بهـذه الكميات القليله كما هي عليه الآن .

هذا .. وينتظر المراقبون أن تحدث بعـض التغييرات في نوع وكمية المساعدات البريطانيه للجنوب العربي وخاصة بعد أن ووجه المستر جرين وود خـلال زيارته الأخيره بكثير من الحفاوة وحسن النيه وهو ما لم ينعم به المسؤولون في وزارة المستعمرات البريطانيه عند زيارتهم لعدن من قبل .

## الوحده .. والواحد في حكومة عدن ! ! ؟ ؟ ؟

يتساءل المواطنون عـن السر في إمتناع حكومة عدن عن تعيين عضو ( واحد ) في مجلس عدن التشريعي ، وعن إمتناعها عن تعيين عضو ( واحد ) أيـضاً في المجلس الاتحادي .

وقد علق أحدهم على ذلك بقوله يظهر ان ( الواحـد ) أمتنعت حكومة عدن عن تعيينه تأكيداً لأيمانها ( بالوحده ) الواحده ! ! ؟ ؟

## من الأعماق

يهنىء كل من عبد الله ثابت يحيى ، محمد سعيد على ، عبد الله سعيد وخالد العطار يهنئون صديقهم احمد طرموم بمناسبة ارتزاقه مولودا سماه « نضال » . . وفى الوقت الذي يهنئونه فيه يتمنون للطفل حياة سعيدة فى ظل والديه . . والف مبروك ياأحمد .

واستطرد قائلا !

« سأقول الحق أن أصحاب الاعمال فى عدن وخاصه الحكومه وقيادة الجيش البريطانى لم يتعاونوا قط ولم تكن النيه الحسنه متوفره لديهم بل عدوا الى خلق المشاكل وتعقيد الامور وأقحموا الحركه العماليه وحروها الى معارك كان بالامكان تجنبها .

س : ــ هل توصلت نقابة الجيش ونقابة الحكومة الى حلول

## بقية من صفحة ٤

مرضيه وهل فى إمكان منظمتكم العمل للضغط على المسئولين فى الحكومه لحل القضايا المعلقه والمطالب العماليه العادله ؟ !

ج لم تحل المشاكل كلها وانا لست مطلع على كل مشاكل العمال ومطالبهم وقد أخذت فكره عن مطالب العمال وسأقدم تقريري الى المنظمه الدوليه وستعمل المنظمه بكل : استطاعتها للضغط على المسئولين البريطانيين واستطرد قائلا إن منظمة الخدمه المدنيه العالميه لاتستطيع ان نؤكد النتيجه التى سيصل اليها ضغط المنظمة . الان المنظمة الدوليه ستبقي دائما وابدا دفاعا لمصلحة العمال أينما كانوا وستظل قوياً تعمل دائما بجانب عمال الحكومه حتى تحقق مطالبهم الجيش وموظفى العادله وحتى يلغط التشريعات الجائره التي تشرعها الحكومة وقيادة الجيش .

فى الحلقه الثانيه من التحقيق الذى اجريناه مع المستر وولف ايفرس سيحدثكم اخوكم العمالى ايفرس عن رأيه فى التنظيم النقابي فى عدن وعن حالة الطوارى ونصيحته للعمال فالى موعد آخر


# خطوط عدن الجوية

## رحلات جويه الى اليمن

نتشرف بافادتكم انه ابتداء من ٢٨ نوفمبر ، سوف نبدأ بتسيير خط جوى بين عدن وجزيرة قمران ايام الثلاثاء والسبت ، وابتداء من نفس التاريخ ستبدأ الخطوط الجويه اليمنيه بمواصلات مباشرة كل يوم ثلاثاء وسبت بين قمران وصنعاء حسب الجدول التالى : ــ

كل يوم ثلاثاء وسبت

AD 455

١٠٢٠
٨ ٢٠

YE 112

٧ ٥٥
٧ ٣٥
٧ ٢٠
٦ ٣٠

الطائرات العدنيه

| | | |
|---|---|---|
| وصول | عدن | قيام |
| قيام | قمران | وصول |

الطائرات اليمنيه

| | | |
|---|---|---|
| وصول | قمران | قيام |
| قيام | حديده | وصول |
| وصول | حديده | قيام |
| قيام | صنعاء | وصول |

« الاوقات محليه »

AD 55

كل يوم ثلاثاء

١٠٢٠
٨ ٢٠

YE 112

٧ ٥٥
٧ ٣٥
٧ ٢٠
٦ ٣٠

الطائرات العدنيه

| | | |
|---|---|---|
| وصول | عدن | قيام |
| قيام | قمران | وصول |

الطائرات اليمنيه

| | | |
|---|---|---|
| وصول | قمران | قيام |
| قيام | حديده | وصول |
| وصول | حديده | قيام |
| قيام | صنعاء | وصول |
| | صنعاء | قيام |
| | تعز | وصول |

كل يوم سبت

AD 454

٥ ٣٥
٧ ٣٥

YE 113

٨ ٤٥
٩ ٠٥
٩ ٢٠
١٠١٠

AD 45

كل يوم ثلاثاء

٥ ٣٥
٧ ٣٥

YE 113

٨ ٤٥
٩ ٠٥
٩ ٢٠
١٠١٠

YE 110

١٠٣٠
١١٣٠

نأمل ان يكون لنا شرف خدمتكم بالقيام باى اعمال لديكم الى اليمن وذلك بشحن بضائعكم وتسهيل رحلاتكم الى اليمن على خطوطنا الجويه ولكم منا جزيل الشكر والاحترام

سافروا مع اكثر الشركات خبره فى الشرق الاوسط

# الأدب

يشرف عليه ف . ع

## الانسان فى نظر سارتر !

يقول جان بول سارتر .. زعيم الفلاسفه الوجوديين فى تعريفه للانسان: « إذا نظرنا الى شيء صنعه الانسان - كبيت مثلاً او سكين - رأينا ان الصانع يتمثل ، بادىء بدء ، صورة للبيت او السكين ، هى التصميم الفكرى الذي يوجه الانسان فى عمله ، إذ لا يستطيع ان يفعل شيئاً ، لا يتمثل له صوره قبل كل شيء فى ذهنه النظرى زد على ذلك ان الشيء ذو منفعه معينه ، وان الانسان لا يقدم على عمل شيء ، لا يعلم له منفعه . ومن هنا القول ان الجوهر ، بالنسبه للشيء ( البيت او السكين ، مثلاً ) هو سابق للوجود . والجوهر ، فى هذا المكان ، هو مجموع للكيفيات التى يعرف بها الشيء كالطول والعرض والعمق ، والشكل ، واللون ، والفائده - ثم الوسائل التي يصنع بها ان وجود البيت لاحق لجوهره ، وجوهره فكره فى ذهن الانسان لقد كان البيت فكره ، بادىء بدء ثم تحولت الفكره واقعاً ، فكان الوجود . .

وعندما نتصور الله ، ابان عمل الخلق . نتمثله في اغلب الاحيان - كما نتمثل الانسان الذى يصنع شيئاً نتمثله عاقلاً قبل ان يريد اي اننا نسلم بكون الارادة تتبع العقل ، الى حدما ، او بكونها ، على الاقل ، ترافقه . نتمثل الله عالماً ، بدقه واحكام ، ماذا يخلق فى خلقه الكائنات نتمثله يصمم اولاً ثم يحقق . وهذا يعنى ان صورة الانسان في ذهن الله هى ، كصورة البيت فى ذهن الانسان .. ان الله يصنع الانسان ، وفقا لتصوير معين ، واساليب معينه ايضاً كما يصنع النجار باباً من الخشب مستنداً الى التخطيط السابق الذى يضعه فى التصميم . وهكذا يصبح الانسان مخلوقاً ، يحقق تخطيطاً معيناً موجوداً فى ذهن الله يحقق صورة شامله هى « الانسانيه » نرى ان الجوهر سابق للوجود .. «الانسانية» اولاً ، ثم الانسان بعد ذلك ..

اما الانسان فهو يختلف تماماً عن هذه النظره . الانسان موجود لا جوهر له لم يكن الانسان شيئاً ، قبل ان يكون الوجود ، الذى يتصور ذاته ، بعد الوجود هو ، منذ البدء ، مشروع وجود ، يعيش وجوده منطقاً من ذاته ، اذ لا شيء يوجد فى عالم المثل قبل ذلك المشروع ..

( مسرحية الذباب )

* * * *

## كلمة المحرر

## أذكروني اذكركم

أستطيع القول بكل ثقه ان الاذاعه لم تستطع ان تقدم لنا حتى الآن برنامجا أدبياً نستطيع ان نفخر به .. وسبب ذلك يعود الى مقاطعه الأدباء والشعراء للاذاعة وعدم التعامل معها ..

وقد كان فى الماضى يقدم من الاذاعه برنامج باسم « فى رحاب الأدب » وكان هذا البرنامج الناجح يحوز على اعجاب ورضى كل من يستمع اليه .. إلا ان مقدمه كان شاعراً بصدق .. الا ان الاذاعه وقد الفت التنغيص على المستمع المسكين احدثت خلافاً بينها وبين ذلك الشاعر كان نتيجة المقاطعه عن التعامل معها ..

ثم تولى تقديمه بعد ذلك نفر من الناس لم يستطيعوا ان يعيدوا اليه روعته الماضيه .. لأن لم يوجد فيهم واحد على الاقل « يشعر » بصدق أنه يقدم برنامجاً للأدب لا مجاملات ولا دعايات

ولأن بعض من يقدموا هذا البرنامج الأدبى يعانون من مركب النقص فهم اذا ذكرهم احد فى الصحف ذكروه فى الاذاعه ومدحوه ومجدوه دون ان يكون لذلك صلة بالأدب او لشعر وبالعكس .

وقد ذكر احدهم فى اسبوع ماض بأن مايكتب فى هذه الصفحه انما هو « خربشات » واستطيع القول بفخر لهذا الاستاذ « الكبير » بان الخربشات فى نظرى افضل من المجاملات والدعايات .. ولو كنت اريد الدعايه لنفسى لمدحتك كل اسبوع لعلمى بأنك سترد الجميل وهذه عادتك

واذكر ايضا بأن مانشر هنا من شعر انما هو كالشعير .. وايضا اقول بان هذا الشعير افضل بكثير من المعركه التى نظمتها انت فى قصيدة « بيدي ورجلى برجلى ويدى »

( المحرر )

## الجحيم بقية

للرجل وقت ان يحتاج إليه ..

اننى تعقيباً على هذا الحدث أشعر بالحاجه قويه وصارمه الى وجوب « لعن » اجدادى الذين دعوا الى تحرير المرأة ... لقد حرروا المرأه فى لحظة ضعف عاطفية مرت بهم .. فمن لى الأن بمحرر يعتقنى من العبوديه التى أعيشها فى ظل دولة

﴿ الحريم ﴾

عبد الله العاشر

اعلنوا عن بضائعكم فى صحيفه الكفاح

## مطلوب وكلاء

شركة هنديه كبيرة ذات الشهرة العالمية تعلن عن حاجتها الى وكلاء فى العالم العربى للادوات التاليه :

ملابس جاهزه للسيدات والرجال والاولاد ، ملابس داخه ، الاحذية المريحة الانيقة ، حريمي ورجالى وولادى ، مجوهرات ، جوارب فانلات ، عطور وروائح ، بكياج ، ادوات الزينة أدوات الكتابة ، الادوات والعدد الكهربائية ،

لوازم الدراجات وما الي ذلك من الادوات والاثاث المنزليه لاحاجة الى ان تكونوا ذوى تؤهله وكفاءة في التجارة بل يكفى ان تكونوا قادرين على عرض سلعنا على اصحاب المحلات وبذلك يمكنكم ان تصبحوا تجاراً كباراً ويزداد دخلكم اضعافا مضاعفه ..

اكتبوا الينا بالعربية او الانجليزية نوافيكم بالشروط والتفاصيل من فضلكم ان تكتبوا عنواننا دائما بالإنجليزية ..

العنوان : -

AROUND THE WORLD EXPORTERS
P.O BOX 686 NEW DELHI
( INDIA )

# خدمة مجانية لجميع سائقى السيارات

لماذا تنتظر فى الصف لتجديد رخصة سياقة سيارتك تفضل وأذهب إلى أي محطة من محطات بى بي للبترول ودعنا نحن نقوم بتجديدها نيابة عنك إن ذلك جزءاً من خدماتنا لسائقى السيارات

تحسن الاشياء مع بى بى

حديث مع ممثلي الاتحاد الدولى :

# العلم والمعرفة .. هما سلاح كل نقابي

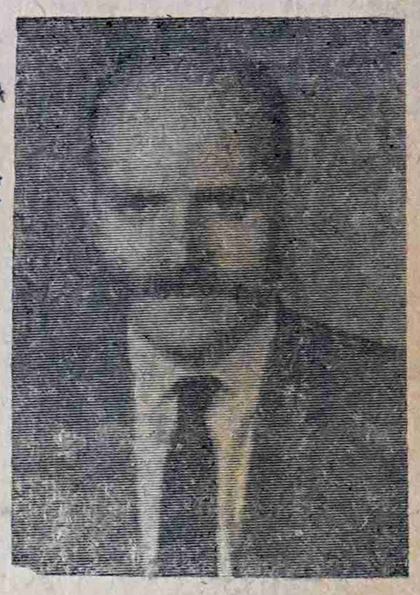

مستر رولف ايفرسن نقابى عمل فى الحركة العمالية لمدة ثلاثين سنة ولا يزال يعمل ويبلغ من العمر خمسين سنة .. وقد غادر عدن فى يوم الخميس ٢٦ نوفمبر ٦٤ م بعدان قضى ٦ أيام فى عدن تفقد وشاهد سير الحركة العمالية ونشاطها في عدن وخاصة نقابة عمال القاعدة البريطانيه ونقابة موظفي الحكومة والحكومات المحليـة . والنقابتين المذكورتين هما عضوان فى الاتحاد الدولى لموظفى الخدمة المدنية .

والمستر ايفرسن هو ممثل الاتحاد الدولي فى شرق ووسط افريقيا ، وقد جاء فى زيارة رسمية ليتفقد احوال النقابتين المذكورتين

انتهز مندوبنا العمالي فرصة وجوده فى عدن وطلب منه أن يتحدث الى قراء صحيفة (الكفاح) كما القى عليه بعض الاسئلة التى اجاب عليها المستر ايفرسن بكل صراحة .

س) مستر ايفرسن ممكن تعطينا فكرة عن المنظمة التى تمثلها ؟

ج) المنظمـة الدولية لعمال الخدمة المدنية تأسست قبل ٥٧ سنه وتنتمي اليها ١٢٠ منظمة عمالية فى ٥٥ بلده وعدد اعضائها ثلاثه مليون عامل .

س) ماهو السبب الرئيسى الذى جئت من أجله ؟

ج) لقد جئت لألمس واشاهد المشاكل والصعوبات التي تعيشها المنظمات العمالية وهما نقابة عمال الجيش ونقابة موظفي الحكومات المحلية حتى استطيع ان انقل صورة واضحة للمنظمـة الدولية التى كلفتني لهذا الغرض . حتى تستطيع المنظمة الدولية ان تقدم الممكن من المساعدات وان تعمل شيئاً للمنظمتين الاعضاء .

س) هل ممكن تبدى ملاحظاتك عن ما ممكن تقديمه من مساعدات بعد أن عرفت حالة المنظمتين ؟

ج) « استطيع أن اقول ان هناك حاجة للتعاون يجب ان تقدمه المنظمة الدولية فى الناحية الثقافية واقصد بهذا اننى سوف اطلب فى تقريري من الاتحاد الدولي أن تقدم معونـه ثقافية وذلك للقيام بتثقيف مندوب العمال وسكرتيرى الفرع وهـذا يحتاج الى محاضر يكلف بتنظيم محاضرات ثقافية وتنظيم تدريب خاص فى الثقافة العمالية »

واسترسل المستر ايفرسن فى حديثه قائلا : اننا نعتقد اعتقاداً راسخاً ان الثقافة العمالية هى أغلى شيء فى أوربا وفى أنحاء العالم وخاصة بالنسبة للعمال الذين يعملون فى الخدمة المدنية لأن أى مفاوض نقابى يجب عليه ان يكون على علم ومعرفة تامه بكل قوانين البلاد التي يعيش فيها وقوانين البلدان الاخرى حتى يستطيع ايضا أن يقدم أدله صحيحة لما يعارضه وما يطالب تحقيقه وحتى يستطيع أيضاً ان يعمل لايقاف أو للحد من القوانين المجحفة التي تسنها الحكومة ضد العمال . وان العلم والمعرفة هو السلاح الوحيد الذي يجب أن يكون سلاح كل نقابى فى منضده المفاوضات .

وأضاف قائلا ان العلم والمعرفة عن القوانين والتعهدات اهم سلاح من أجل مقاومـات التشريع الخـاطـي الذى يهضم حقوق العمال العدنيين ؛ لان القوانين التـى تشرعها السلطات الحـاكمه تكون غـالبا وخـاصـه فى البلدان المستعمرة ضد العمال ونقابتهم وتشرع القوانين التى تخفض من شروط خدمـة وتعمل حسب مصلحة عملها .

س) هل حضرت جلسات أو جلسة رسمية بين اصحاب العمل في عدن والنقابتين الذى جئت لزيارتها ؟ وما هى ملاحظتك وما رأيك فى أصحاب الاعمال ؟

ج) حضرت جلسة بين النقابة لعمال الجيش وقيادة الشرق الاوسط البريطانية ولم اشترك فى الجلسة بل بقيت كمراقب وقد قابلت بعض الرسميين الحكوميين وبعض اصحاب الاعمال المدنيين وتحدثت مع المسئولين الكبار فى النقابتين وصعب جداً ان أقول بانني قد كسبت المعرفة النقابية فى كل شيء فى السته الايام التى مكثت فيها ويحتاج ذلك الى وقت أكثر حتى أستطيع أن أتمكن من الالمام التام بجميع المشاكل .

( البقية فى ص ٢ )

المستر ايفرسن يتوسط السيدين على حسين قاضى وعلى عبدالرحمن الاسودى

## الحديث

### حوادث من سنة ٢٩٦٤

هاجمت أمس عصابـة مسلحة من النساء مركز « جمعية الدفاع عن حقوق الرجل » وقد قامت العصابة بفض أجتماع للجنة التنفيذية للجمعيـة حيث لاذ الاعضاء بالفرار .. وأستولت العصابة على ملفات الجمعيـة وبعض اجهزة اصدار المنشـورات الألكترونيه التي كانـت موجودة بمكتـب التوجيه فى الجمعية ..

والجدير بالذكر ان جمعيه الدفاع عن حقوق الرجـل كانـت قد اعلنـت استنكارها للقرار الذى اصدرته رئيسة الجمهوريه والذي يحضر على الرجال الوصول الى المناصب العليا فى الدوله بحجة قصورهم الطبيعى وعدم جدارتهم لمثل هذه الاعمال ذات المسؤليات الجسام ..

هذا ويخشـى ان يؤدى مثل هذا القرار الى العودة بالرجل الى نفس الوضع الذي كانت عليه المرأة قبل اكثر من الف سنه حين كانـت مهمتها تقديم « العلف الجنسى »

« البقيـة فى ص ٣ »

ان رخصة سياقة سيارتك فى حاجه الى تجديد فاذهب الآن الى اى محطة من محطات شل للبترول ودعنا نقوم بتجديدها ان ذلك جزءاً من خدمات شل

يمكن الاعتماد على شل