الرائد

اسبوعية

قومية

جامعة

AL - RRAEAD

(ثمن العدد) (بموجب ترخيص حكومي رقم ١١ - ١٢٦ - ٣٠) (٦٠ سنتا)

العدد ١٧ الاثنين ٢٠ شعبان ١٣٨٠ هـ الموافق ٦ فبراير ١٩٦١م (السنة الاولى)

ماذا وراء سفر ناظر المعارف الى عدن؟

غادرنا في الاسبوع الماضى ناظر المعارف للدولة القعيطية الى عدن وترددت بعض الاشاعات عن رحلته هذه ، وقد اتصلنا به قبيل سفره وسألناه عن أسباب هذه الرحلة المفاجئه ، فذكر لنا أسبابا أهمها ، التمهيد لأنشاء « مدرسه ثانوية » في هذه البلاد ، وذلك بالتشاور مع المسؤلين بعدن من أجل تدبير بعض اللوازم لقيام هذا المشروع ، وقد جاء في كلامه ان ناظر معارف الدولة الكثيريه سوف يكون هو الآخر في عدن ايضا .

تاسيس « مكتب استثمار خيرات حضرموت »

* تريم . « لمراسلنا » *

كان لما تردد من نبأ بتبرع اعضاء مجلس ادارة المنظمه الوطنية ، بمقابل ماهو مقرر لهم من الارباح ، وهو نسبة ٧ في المائه ، لغرض انشاء مكتب جديد باسم « مكتب استثمار خيرات حضرموت » كان لهذا النبأ وقع سار لدى الجميع ، وخصوصا المهتمين بالقضايا الحضرميه .

ان الرائد لايكذب أهله

تساؤلات حـــــول الوحده ...؟

الاشاعات التى انطلقت خلال هذا الأسبوع عن الوحدة لا نعتقد انه ليس هناك وراء الافق السياسى ما يبررها فان بعض الاشياء وان ظلت في طى الكتمان وضرب عليها سياج غليظ من السريه الا انها تدرك عن طريق الحس والشعور والشعوب لها كما للافراد حاسه تدرك بها ما وراء المنظور وما يصنع وراء الكواليس .

والظواهر تدل على ان هناك نشاطا سياسيا معينا يطوع في افاق حضرموت وانه ربما تمخض عن احداث ذات اهميه بالغه في حياه هذا الشعب .

والظواهر تدل علي ان قضية الوحدة تلقى في هذه الايام اهتماما متزايدا من رجال الحكم فلما حظيت بمثله في عهد من العهود القريبه او البعيده .

والظواهر تدل على ان هذه الوحده قد تصبح حقيقه واقعه سواء كان ذلك في دنيا حضرموت او في دنيا الجنوب العربى باكمله على شكل من الاشكال لانستطيع ان نحدده الان او نقف علي دخائل امره .

ونحن من دعاة وحدة الجنوب العربى باعتباره جزءا لا يتجزأ من الشعب العربى بل اننا لمن دعاه وحدة الشعب العربى كله من الخليج الى المحيط ونعتقد ان هذه الحواجز والتقسيمات سوف تزول وتتلاشى يوم يملك هذا الشعب القدره على ازالتها (واما الزبد فيذهب جفاء وأما ما ينفع الناس فيمكث فى الارض) .

ولما كانت الوحدة فى شكلها الأكمل او حتى فى شكل اخر من الاشكال الجزئيه البسيطه نوعا من تقرير المصير وتقرير المصير هو من حق الشعوب وهى وحدها صاحبه الكلمه العليا فيه فاننا نتساءل هنا كيف ستكون هذه الوحدة فى ظل الاوضاع القائمه في هذا الجنوب او فى هذا الجزء من الجنوب العربى الأ اذا كانت توحيدا للاجهزه والمصالح الحكوميه ؟

وكيف يمكن اعتبار هذه الوحدة تعبيرا عن اراده شعب هذه المنطقه فى الوقت الذى لا يؤخذ رايه فيها ؟

ان السرية التى يتخذ منها رجال دولتى حضرموت طابعاً لكل عمل يجب ان يكون لها حد معين تقف عنده هذا اذا كانوا يريدون ان تحمل تصرفاتهم ولو شيئا من الصبغة الشرعيه

الم يكن الواجب يحتم على المسؤلين الذين ينفردون بكل شيء فى هذه البلاد ان ياخذوا رأى هذا الشعب فى هذه الوحدة التى ترادله ؟

اليست هذه الوحدة امرا بالغ الخطوره - تقريرا للمصير فى شكل من الاشكال ان الواجب يستدعي ذلك على المسئولين ان لا يتجاهلوا الشعب هذه المره وان عليهم ان ياخذوا رايه بأيه وسيله من الوسائل كان يدعو الى عقد مؤتمر شعبي عام يمكن شعب هذه البلاد فيه من اعلان رايه حول هذه الوحده التى يدعى اليها او التى تراد له .

ان الوحدة [illegible] ن تقرير المصير والشعب هو وحده صاحب هذا ا[illegible] التى [illegible] تتجاهل [illegible] بها المسؤلون .

مذكرة اخرى ترفعها الهيئات الكثيرية الى السلطان حسين

سيئون لمراسل الرائد

رفعت الهيئات الشعبية لمختلفة للمنطقة الكثيريه مذكرة لعظمة السلطان حسين بن على ، وهى تدور حول العريضه التي قدمت سابقا اليه ، والتى تضمنت بعض المطالب الشعبيه الهامة . ومنها المطالبه بانشاء مجلس تشريعى ، ورفع مستوي التعليم والصحه والاقتصاد .

ومما يذكر ان هذه العريضة قد تقدمت بها هذه الهيئات عند زيارة حاكم عدن السابق السير وليم لوس لحضرموت ، وقد أعطى صورة منها آنذاك ، كما ارسلت للمستشار والمعتمد البريطاني صوره منها ايضا .

حادث تصادم بين الفلسطينيين واهالى الحوطه

سيئون : « لمراسل الرائد »

* عندما خيم الفلسطينيون بالقرب من مدينة حوطه أحمد بن زين خرج بعض أهالى الحوطه للتفرج عليهم فحذرهم المخيمون من الوقوف أمام خيامهم ولكنهم لم يأبهوا لهذا التحذير ، فاشتبك الفريقان في صراع دموي حاد استعملت فيه العصى الغليظه « الهراوات » وغيرها حتى سالت الدماء وقد استغاث اهالى الحوطه باخوانهم ودامت حركة الاشتباك مايزيد على الساعة حتى حضرت قوة من رجال الامن وفرقوا بين الطرفين المتنازعين .

ويقال ان السلطان ، حسين على اثر سماعه بهذه الحادثه قد اصدر امرا يقضى بمنع دخول هؤلاء الناس الى الاراضى الكثيريه .

ويرتاب البعض هنا في عروبة هؤلاء السواح المتجولين .

● في زيارة هـود ●

الهدوء شامل .. والضريبة الجمركية ترفع عن البضائع

« لمراسلنا بتريم »

اتجه كثير من الناس الى زيارة نبى الله هود وقد وصلت ارتال من السيارات التي تقوم بنقل الزوار ، وتوجه عليها مئات من تريم وسيوون وغيرها . وقد صدر اعلان باعفاء البضائع الصادره الى الزياره والواردة منها عن التعريفة الجمركيه والتفتيش من قبل مراكز الحكومتين الكثيريه والقعيطيه

هذا وكان الامن مخيما في المنطقه طيلة ايام الزيارة والمعروف هو ان اهم خطوه يجب ان تتخذ هي ضمان الامن والمواصلات للزوار اثناء الطريق وخلال ايام الزيارة .

ذلك ان الناس مازالوا يتذكرون تلك الحادثه المروعه التى ذهب ضحيتها ثلاثه من عمال تريم على يد بعض الطائشين من المناهيل قبل عامين ومما يذكر ان الجانى قد تمكن من السفر الي الكويت بعد هذه الحادثه .

وقد تراوحت اجرة الفرد في السيارات اللاندروفر بين ٤ - ٥٠ شلن [illegible]

تريم وحدها يصرفون في هذا الموسم السنوى مايزيد عن مائة الف شلن .

محاوله استقدام طبيب خاص بتريم

تريم . لمراسل الرائد

تدرس بعض الجهات المعنيه بتريم موضوع استقدام طبيب لهذه المدينه ويقال ان السادة آل الكاف قد ابدوا استعدادهم لتقديم مستشفاهم المعروف للحكومه الكثيريه على ان يكون استقدام هذا الطبيب وعمله بهذا المستشفي الخاص طبقا لاتفاق يعقد بينهم وبين الحكومه ، كما انهم بمقتضى هذا الاتفاق سيقدمون من ماليتهم [illegible] شهريه مستديمة لميزانيه هذا المستشفى ، وبالاضافه الى ذلك فأنه تدرس الآن ايضا فكرة اشتراك المجلس البلدى بتريم في المشروع ، وذلك باعتماد مبلغ من ميزانيته للاسهام فيه . هذا ويقال ان ميزانيه هذا المجلس لعام ٦٠ - ٦١ تبلغ ستة وعشرين ألف شلن . ويرى الاهالى [illegible]

ومما يجدد ذكره ان مستشفي وطبيب تريم قد اعتمدا منذ مالايقل عن ربع قرن من الزمان على اسره الكاف وحدها .

الوحـدة لا الاتحاد

نستطيع الآن ان نؤكد بصفه قاطعة انه لا صحة مطلقا للاشاعات التي راجت في الاسبوع الماضى عن اعتزام السلطنه القعيطية ان تنضم الى الاتحاد الفدرالى وانه لاتوجد لديها رغبه الدخول في هذا الاتحاد .

اما وحدة حضرموت بشطريها القعيطى والكثيرى فأنها [illegible] تأييداً كبيراً في الدوائر القعيطية المسئولة الا ان الملاحظ هو [illegible]

الرائد

صحيفة ، اسبوعية ، قومية ، جامعة

صاحبها ورئيس تحريرها المسؤل :

حسين محمد البار

سكرتير التحرير :

علي عبد الرحمن بافقيه

الاشتراكات « بالبريد الجوى »

٣٥ شلنا في جميع انحاء الجنوب العربي واليمن

٥٩ شلنا في المملكه العربية السعودية والكويت والبحرين والبلدان الاخرى

الاشتراكات « بالبريد العادي »

٢٥ شلنا في داخل المنطقة الحضرمية

٣٥ شلنا في خارج حضرموت وعدن والبلدان الاخرى

للادارة حق التصرف فيما يرد اليها من الرسائل ولا تعاد الرسائل الى اصحابها نشرت ام لم تنشر

(الاعلانات يتفق عليها مع الادارة)

المكاتبات : ترسل باسم رئيس التحرير ، ص ب ١٢٥ المكلا — حضرموت

بشرى عظيمة

ظهر أول كتاب من نوعه عن حضرموت وعدن وجميع السلطنات والامارات والمشيخات في الجنوب العربي لشبه الجزيره العربية ، يسمى :

(حضرموت وعدن وامارات الجنوب العربي)

للاستاذ صلاح البكري

والكتاب مزين بالخرائط والصور والرسوم الفنية

(طبع وتوزيع مكتبة الارشاد بجده)

القيمة داخل المملكة العربيه السعودية ٨ ريال سعودي

وخارجها ١٣ شلنا

يباع الكتاب في المكتبات التالية :

جده	« مكتبة الارشاد »
الرياض	« مكتبة الشباب »
مكه المكرمه	« مكتبة الثقافة »
الطائف	« مكتبه الثقافة »
الخبر	« المكتبه الادبية »
الدمام	« مكتبه الثقافه السعوديه »
عدن	« مكتبه باشماخ »
المكلا	« المكتبه الوطنية »

فبادروا بشراء نسخ منه قبل ان تنفد الكمية

يكتبها هذا الاسبوع

سندباد على الورق

حكمة الشيوخ .. وطيش الشباب

كلنا نعرف الحكمه الخالده التي تتحدث عن حكمه الشيوخ وطيش الشباب ولو اننا فيما اظن نجهل من هو صاحب تلك الحكمه .

واود هنا ان اؤكد انني لست بصاحبها من باب التواضع

* * *

على كل هناك في احد البلاد حاكم يدعي انه حاكم تقدمي لان الموضة هذه الايام ان يكون الحكام تقدميين عملا بالحكمه القديمه الملوك على دين رعيتهم على ان هذا ليس كل ما في الامر ان في الامر ما هو اهم فهو شيخ وهو بالتالي حكيم كما تقول الحكمة اياها .

ولا اهمية لما يشيعه بعض الحاقدين الفاشلين عن طيشه اذ كيف يمكن ان يكون شيخا وطائشا في نفس الوقت ان هذا لايكون كما يحرص ان يؤكد له وزراؤه وكلهم بطبيعه الحال شيوخ عملا بالحكمة التي تقول ان الطيور على اشباهها تقع وهم بالتالي حكماء .

هذا الحاكم لكي يبرهن على انه تقدمي وعلى انه حكيم لان الحكمه ضروريه له مثل السيف لكي يخضع الرقاب هذا الحاكم الحكيم لا يمانع في ان يذهب شباب بلاده الى ايه بقعه في العالم لكي يتعلم .

فتجدهم منتشرين ولله الحمد من قبل وللحاكم من بعد في كل بلاد الله حتى الصين .

لا لان الحاكم يعتنق المبادىء الشيوعيه والعياذ بالله ولكن لسبب بسيط وهو ان الحكمه تقول .

اطلبوا العلم ولو في الصين .

عشرات بل مئات كلما اكمل احدهم دراسته قيل له واصل الدراسه فان الحكمه تقول .

اطلبوا العلم من

المهد الى اللحد

فيقول الشاب وهو بطبيعه الحال طائش .

ولكنني اكملت دراستي وهذه شهادتي واستطيع ان افيد بلادي وهي كما اعلم بحاجه الي .

فيرد عليه ممثل بلاده وهو بطبيعه الحال حكيم لأنه شيخ لاتكن احمق اسمع نصيحتي وواصل دراستك الى اللحد ماذا يهمك الله ومولانا حفظه الله يابني سيدفع لك المصاريف من بيت ماله

على ان بعض اولئك الشباب هدهم الله او بالاحرى رحمهم الله لم يدركوا الحكمه في البقاء عيدا عن بلادهم خاصه بعد ان رأوا زملاءهم في البلاد التي تعلموا فيها يتقلدون مناصب هامه فعزموا امرهم وحزموا متاعهم وتوكلوا على الله وعادوا الى ارضهم عادوا وفي رؤسهم افكار قال الحاكم انها افكار طائشه والحاكم كما تعلمون شيخ وهو بالتالي حكيم

انها افكار لا يمكن ان نتحدث عنها هنا لكيلا يظن احد اننا طائشون .

يكفي ان نقول انها افكار جديدة لم يعرفها اجدادنا وقد عاشوا بدونها .

انزعج الحاكم قليلا .

وبات يقلب الامر على اوجهه .

صحيح ان اكثر الشعب جائع ولكن الحكمه تقول جوعوا تصحوا

صحيح انه لا اطباء في البلاد ولكن الحكمه تقول اسال مجرب ولاتسال طبيب اذا ماذا يريد هؤلاء الشباب لماذا يعودون وقد نصحتهم بالبقاء ؟

الم اغدق عليهم من مالي ؟

الم تكن تلك البلاد جميلة كما يقولون ؟ هكذا كان يفكر الحاكم

وفجاة لمعت في ذهنه فكرة .

وصاح وجدتها .

تماما كما فعل ارخميدس من قبل مع الفارق وهو ان المدعو ارخميدس هذا لم يكن مع الاسف شيخا حينما قال ذلك بدليل انه كان وقتئذ في الحمام وقد اندفع الى الخرج عاريا وهكذا لم يكن حكيما صاح الحاكم اذن وجدتها وجد ضالته .

وجد الطريقه الحكيمه لحل هذه المعضله .

\+ \+ \+

اعلن في طول البلاد وعرضها انه سوف يحاكم اولئك الشبان الذين خرجوا عن طريق الاجداد ولما كان العدل اساس الملك كما تقول حكمة اخرى فقد قرر ان يناقشهم قبل ان ينفذ فيهم حكمه العادل

وفي احد الميادين جلس الحاكم على منصه والجلاد الى جانبه ولم يكن الجلاد شيخا هذه المرة لان عمله لا يتطلب الحكمه .

وجيء بالشبان صفدين بالاغلال كما يقتضي العدل .

وامام الجماهير الغارية الجائعة الزائغة الابصار جرى هذا الحوار

الحاكم : الم اطلب منكم مواصلة الدراسه ؟

احد الشبان : نعم ولكننا اكملنا الدراسه

الحاكم غاضبا كيف تقول اكملتم الدراسه الم تسمع بالحكمة احد الشبان نعم الخالده اطلبوا العلم من المهد الى اللحد

الحاكم — (مقاطعا) لقد توقفتم عن طلب العلم . (صائحا) اليس كذلك ؟

احد الشبان — (مرتبكا) نعم . ولكن ..

الحاكم — (مسرعا) ان على المرء ان يطلب العلم من المهد الى اللحد (مكررا) الى اللحد .

(بصوت متهدج) وبما انكم اكتفيتم بما درستم . فلم يعد امامكم الا طريق واحد لكي تصدق الحكمه (هائجا) والا فما قيمة الحكمه ؟

الى اللحد —

* * *

● قصة نجاح :

صديق — لا احب ان اسميه يكتب هذه الايام قصة نجاح لايكتبها بالحبر على الورق . وانما يكتبها بالعرق على صفحة الحياة . انني اتتبعه باهتمام لانه دليل حي على ان الشباب الحق لا تقف في طريقه العقبات .

كلكم تعرفونه لانه ملء اسماعكم وابصاركم . وقطع تعليمه (بالقاف) قبل الاوان .

ولما بدأ يشق طريقه في الحياة يجده مفروشا بالورد . بل ربما البعض — كالماده — ان يفرشه بالاشواك كان يمكن ان تنتهي به الحياة حيث بدأ .

ولكنه عرف كيف يوجه حياته بنفسه وان يغير طريقه بشجاعة الى النجاح .

انني احني له رأسي اعجابا وفي قلبي اكثر من فرحة .

● قال جميل صدقي الزهاوي

سئمت كل قديم
عرفته في حياتي
كان عندك شيء

الشئون الفنية

باشراف الاستاذ محمد مكرم خان

سين وجيم مع : ناصر احمد الحبشي

س) كيف كانت بدايه تعلمك للفن ومن هو السبب في ابرازك كفنان ؟

ج) في بداية تعلمي للفن الموسيقي صادفت وجود « جرامفون » على اسطوانات مع اخ لى ، ومن بين تلك الاسطونات اسطوانتان فيهما تقاسيم للاستاذ محمد عبدالوهاب ، ورياض السنباطي ، فبدأت اتدرب في العزف على العود مع تلك التقاسيم دون ان يكون لى شخص يرشدني الى ذلك واستطعت بهذه الطريقه ان اجيد العزف على العود بدون واسطه . لانه كانت لى رغبة ملحه فى تعلم الفن الموسيقى .

س) متى كان تعليمك هذا في العزف على العود ؟

ج) كان ذلك وعمري ٢٤ سنه

س) ماهى اول اغنية غنيتها . ؟

ج) اغنية انا من ناظرى عليك اغار من تلحين الشيخ على ابو بكر باشراحيل

س) هل كان تعليمك الفنى الموسيقى لرغبة منك ام ان هناك بعض الاشخاص من الفنانين اقربائك

ج) تعليمي للفن كان لرغبه عندي كما ذكرت لك آنفا وليس لاقربائي دخل في تعليمى ، وانما والدى «رحمه الله » كان فنانا ويعزف على العود القديم ابو (٧ اوتار) وله ايضا اصدقاء فنانون من امثال السيد صالح الحامدي وغيره .

س) هل سافرت الى الخارج ؟

ج) نعم . . سافرت الى عدة بلدان مختلفه ، وكان ذلك لغرض طلب المعيشه .

س) هل عملك الوحيد في الخارج « الفن » أم تزاول أعمالا اخرى ؟

ج) انا أقوم في الخارج باعمال مختلفه ، اما الفن الموسيقى فانا ازاوله اوقات الفراغ من العمل .

س) هل سجلت في الخارج شيئا من الاغانى ؟

ج) نعم ، سجلت في « الهند » بعض الاغاني على اسطوانات ، شركة اوروبى فون »

س) ومحطة عدن للاذاعه .

هل سجلت فيها شيئا من الاغاني ؟

ج) كلا ! . !

س) ماهى الاغنية التى تعجب جمهور الاغاني

ج) انا معجب بكل الاغاني الحضرمية ولكن اغنية « يشوقنى برق من الحى لامع » والتي يغنيها الاستاذ محمد جمعه خان كلمات السيد عبدالله باحسن ، هذه الاغنيه تعجبنى

البقيه على صفحه (٦)

عظمة فننا تجلت في ندوتنا

حضرت اول سهرات الندوه الموسيقيه الحضرميه ، فاعجبت بما شاهدته وسمعته . بل ان جميع الحاضرين في تلك السهره قد طربوا كثيراً وذهلوا من عظمه المفاجاه التى لم يكونوا ينتظرونها ذلك ان الدعايه المتداولة عند بعض الناس كانت ضد سهرة الندوة فوصفوها بالخمول وعدم الترويح عن النفس ورغم ذلك فقد حضرنا ، فماذا رأينا وسمعنا ؟ ؟ لقد شاهدنا مناظر تخلب الالباب ، ونسينا مواقعنا من الحفل . وطربنا عند سماعنا للكثير من الاغانى والموسيقى الحضرميه الراقيه التي ابدع الفنانون في ابرازها لأول مرة وبرهنوا للجمهور على مدى تفوقهم في الابداع والتجديد .

ان تلك الليلة الاولى الساهرة من ليالي ندوتنا المباركة ، توحى لمن حضرها بانها ليست اولى لبنات صرح فننا الرفيع ، بل أنه صرح مكتمل اللبنات ان واجبنا جميعا ان نشد من ازر الندوة الموسيقيه الحضرميه ، في هذا المضمار الفني العظيم ، والله الموفق .

حمزة محسن شيخان السقاف

المكلا — حضرموت

خواطر .. فنية ..

* في ديسمبر عام ١٩٥٩ م تأسست « ندوه الموسيقى الحضرمية » وانتخبت لها « هيئه اداريه » تقوم بشؤنها خلال العام الماضى . ومن الطبيعى ان تتجدد الانتخابات في كل عام ، حسبما ينص عليه الدستور وفي مساء يوم ٢١ يناير ١٩٦١ تم الانتخاب السنوى الثاني ، واسفر عن فوز الاشخاص التالية اسماؤهم .

احمد جمعه خان ، رئيسا محمد سالم باشريف ، نائبا للرئيس سالم عوض باوزير ، سكرتيرا عبدالرب ادريس ، مدير اعمال ، عوض صالح باخريبه ، أمين مال .

ومستشارين :

محمد جمعه خان ، عبدالله حاج بن طرش

وقد تمت في هذا الاجتماع الموافقة على بعض الاقتراحات التى قدمها الاعضاء ، ومن بين هذه الاقتراحات تعيين الشيخ على سالم باعشن ، « كرئيس فخرى » للندوه .

* في الجلسه التي تم فيها الانتخاب السنوى للندوة ، ظهر ان بعض الاعضاء من « الهيئه العامة » لم يحضروا الاجتماع ، وقد قيل ان السبب في ذلك هو وجود خلاف بين الاعضاء « الهيئه السابقه » حول توزيع اجور الفنانين ، الذين اشتركوا في احياء سهرة الندوه » ويعتقد البعض ان الاجور قد وزعت بسخاء على بعض الفنانين بينما البعض الاخر لم ينل منها الا القسط الضئيل ، وحجه هؤلاء الاعضاء ان الندوة في اولى مراحل نشاطها وفي أشد الحاجه لايجاد ماليه محترمه تقوم بحاجات ومتطلبات الندوة . . وقد اثرت هذا الموضوع مع بعض من الاعضاء في الجلسه وطالبنا بالتوضيح .

ولقد اقتنعنا أخيرا بتوضيح السكرتير الاستاذ سالم عوض باوزير الذي رد على تساؤلاتنا أمام جميع الاعضاء ، كما اقتنعنا ايضا بان قرارات الهيئه الأولى يجب ان تنفذ ، على اساس ان تراعى في المستقبل الجهود والاعمال التى يقوم بها الفنانون .

● كان لمنشور « لجنه المعارف » بمنع الندوة الموسيقية من اقامة سهرتها على مسارح المدارس بالشحر ، والغيل صدي مؤلم في نفوس كافه الاعضاء ولقد استغرب الجمهور عدم تشجيع المعارف للفن في هذه البلاد ، ولازلنا نأمل في أن تراجع المعارف موقفها من قرارها المشار اليه

البقيه على صفحه

كاكو أبو سالم

صنع الحلي الذهبية الطريفة

المكلا - ص . ب ٧

يقدم

لصيادى السمك

غزل وشباك نيلون

اقوى وافخر انواع

الغزل لصناعة اشباك الصيد

(ماركة ابوطير)

الوكيل الوحيد لشركة ،

Toyama Fishing Net Mfg Co., Ltd.

OSAKA JAPAN

PENGUIN

اعلان

اطارات جنرال الاميركيه ذات القوة والمتانه

وبطاريات جنرال ذات العمر المديد .

تجدونها دائما لدى :

الوكيل الوحيد لجنوب الجزيرة العربية

السيد عيدروس الحامد «عدن»

ص . ب ١٢٥ - تلفون ٣٥٠٨

شركة بتيل للتجاره

صندوق البريد ٤٠٧١ عدن (بلاد العرب)

لدينا جميع اصناف الاقمشه ، صوف حرير ، قطن ،

ولدينا جوارب قطن وحرير .

كما يوجد لدينا الشاي السيلاني وكلكتا الممتاز

ولدينا اصناف الشوكولاته ، والنعنع .

اسعارنا مرضيه ، زياره واحده

لمحلنا : « بسوق الطعام » عدن تجعل الزائر عميلا دائما .

PATEL TRADING CO.

CABLE: (BHANU) ADEN

P. O. BOX 4071 — ADEN

(ARABIA)

مستودع باكرمان وشركاه

يوجد لدينا اقمشة بانواعها ، صواريم جاوي ، وفوط حرير

اشكال منوعة ، وساعات يدوية أتوماتيكية وارد المانيا

اسعار مقبوله ، نزاهة في المعاملة ، مباشرة تامة

وكلاء بالخدمة موردون مصدرون

العنوان .

الشارع [illegible]

اقض على عادة التدخين
باستعمال دواء (ماجيكال) السحرى
متوفر لدى :

الوكيل الوحيد لعدن والمحميات واليمن والمملكة العربية السعودية والحبشة وجمهورية صوماليا

علي عبد الله باطويل باعشن

شارع الزعفران (طريق الكسح)

صندوق بريد ٤٣٧ عدن - بلاد العرب تليفون ٢٦٥٥

- « ماجيكال » احدث ماوصل اليه العلم الحديث للقضاء على عادة التدخين
- انتشر استعماله في العالم واستفاده منه الملايين طريقة استعماله سهله بسيطة
- القضاء على عادة التدخين يكسبك الصحة ويوفر المال لك ولأسرتك

الموزعون الوحيدون للمكلا وضواحيها :

السادة : حسين احمد البطاطي وشركاه

المكلا ـ حضرموت

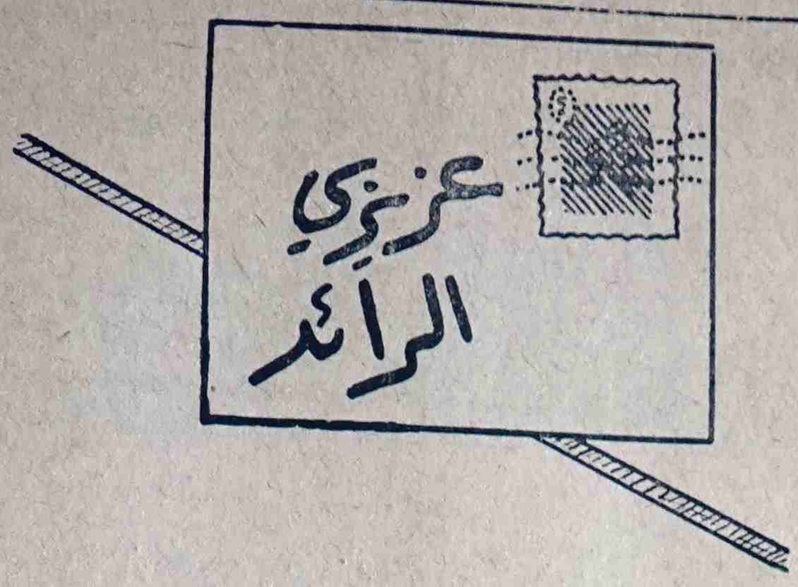

خطاب مفتوح الى

نائب لواء دوعن ..

طالعتنا جريده « الرائد » الغراء في عدده الثامن بتاريخ ١٦ جماد الثاني ١٣٨٠ بخبر مفاده انه بينما كان المدعو سالم عبدالرحمن باعبيدية يوم باداء واجبه في ملء (جوابى) مسجد بازياد دخل احد الجنود ليستحم بها فرجاه ان ينتظر الي ان تملا الاان الجندي اصر على الدخول وعندما حاول باعبيد منعه انهال عليه بالضرب

ونحن بصفتنا من اهالى هذه البلده خاصه وكمواطنين عامه نأسف اشد الاسف ان يحدث مثل هذا من شرطي مفروض فيه حماية النظام لاخرقه بل والاعتداء على الذين كلف بالمحافظه على امنهم .

ونحن لانقصد باستنكارنا هذا الاثاره وانما نرجو من المسؤلين ان لايعتبروا هذا الحادث عابرا ومنتهيا بل نريد منهم ان يضربوا بشدة على يد كل مستهتر بالقانون وخصوصا اذا كان هذا المستهتر هو الحامى ! حتى لاتسول له نفسه بالاستمرار في تحديه واستفزازه وحتى لاتترك في النفوس من الضعف والاحقاد ماهو كفيل بان يفقد البلاد امنها واستقرارها . واملنا كبير في ان

البقيه على صفحة (٦)

في بريد التحرير

عمر عبد الكريم الشرفي
ص . ب . (٦٠) الدمام
نشكرك على التنبيه ونعتذر اليك ونرجو ان تكون (اعدادك) الان مستمرة ، سوف نكتب لك رسالة خاصة في فرصه اخرى .

« ابن فوه ـ المجهول »
ض . ب (١٠٦) الخبر
وصف « فوه » بانها قرية ليس من قبيل تصغير الاسماء كما فهمت ، ونحن لانؤمن بنظام التصغير ايها « الكبير » وقد كنا نود ان تكون صريحا فتذكر اسمك الكامل مع عنوانك سوف لانعود لهذا الغلط عندما نكتب مرة ثانية عن « المدينه فوة » مبسوط . . ياسيدى .

صالح الكلدي
مطبعة المستقبل ـ المكلا
قصيدتك التى بعثت بها الينا ينقصها الوزن في كثير من المواضع اما معانيها فواضحه وطيبه . . وعلى كل حال محاولة تبشر بخير ، عاود المحاوله اكثر من مرة .
فالشعر صعب وطويل سلمه . . كما قال أحدهم .

حمزة محسن شيخان
المدرسة الاهليه ـ بالمكلا
ربما كان اهتمامك بكتابة القصه او المقال ، اجدى من انصرافك الى الشعر حاول ان تعني بهذا اللون من الادب فانه ذو تاثير عظيم ، اثارك الشعريه التى بعثتها الينا اقل بكثير من من مستواك الادبى عاود المحاوله اذا كنت مصرا على هذا النوع .

محسن محمد العطاس
شارع المتنبي ـ عدن
كلمتك الى بوعامر أرسلت اليه في مسقطراسه « هينن » اما اقتراحك فهو محل العنايه من « ادارة الصحيفه » لامن « بو عامر » وشكرا [illegible]

بدوعن ، فمساه يواصل كتابه الاخبار بصورة منتظمه ووافيه .

احمد على الكندى
الريضه ـ القطن
مقالك غير صالح للنشر لانه يعالج قضيه لاتزال محل دراسه القضاء ونحن نعتقد بصحه المعلومات التى ذكرتها الاأننا نعتذر عن نشرها لانها ليست من اختصاصنا . اكتب اشياء أخرى .

« عزيز الثعالبى » المكلا
آثارك الادبيه تبشر بمستقبل طيب ، لاتقف عند هذا الحد ، ولاتقنع باليسير سوف تنشر قصيدتك في فرصه مناسبه فالى اللقاء .

سالم عمر بكير
المدرسة الوسطى ـ الغيل
قصيدتك بدايه حسنة اكتب غيرها وابعث الينا دائما بآثارك ، سوف تقرأ شيئا من قصيدتك في « باب الرائد الصغير »

على حسن العطاس
عدن الصغرى
رسائلك كلها وصلت الينا مع مقالاتك نحن مسرورن من نشاطك وان تكن الحده هى الطابع الذى يغلب على كتابتك . واصلنا دائما بآثارك ياأخى ولاتنس ان حيز الصحيفه من الضيق بحيث لايتسع لنشر كل شيء .

مسجد الروضه بالديس الشرقيه

قام السيد سالم بن عمر المقدى العلوى بتاسيس مسجد بالديس الشرقيه اسماه « مسجد الروضه » وقد بدى بالعمل فيه وهو الآن يقارب السقف ويرجو السيد المقدي من اخوانه المسلمين في الوطن والمهجر مساعدته وبما تجو

اعـــــلان

بسكويت هنتلى وبالمر لشهير

HUNTLEY & PALMER

يوجد في جميع المستودعات الشهيره ، يناسب جميع الاذواق ولجميع المناسبات .

اطلب « بسكويت هنتلي وبالمر » في اشكاله المختلفة لمناسبات والافراح ولاستعمالك اليومى .

« بسكويت هنتلى وبالمر » افخر انواع البسكويت واكثرها استعمالا .

الوكلاء الوحيدون الساده

(بيهكاجى قهوجى)

المركز الرئيسى : بشارع الهلال ـ التواهى ـ عدن

الفروع : كريتر عدن . الشيخ عثمان

SOLE AGENTS ;
MESSRS. BHICAJEE COWASJEE
STEAMR POINT
ADEN

بريد الألوية

يحرره : مراسلو «الرائد» في مختلف انحاء حضرموت

دوعن : « لمراسلنا »

في يوم الجمعه ٢٧ رجب أقيمت زيارة الشيخ سعيدبن عيسى العمودي في بلدة قيدون ، وقد نظم المشائخ ال العمودي زاملهم كالعادة الجارية في كل عام ، وتوافدت جموع القبائل المختلفه لحضور هذا الموسم السنوي الكبير ، وقد اصطف افراد كل قبيلة على حدة فوق التلال والمنعرجات وعلى طول الطريق ، وعندما بدأ الموكب يتحرك ، والزاهل يدوى دوت الطلقات النارية بصوره لم يعرف لها مثيل ، باجماع المشاهدين الامر الذى اضطر بعض كبار المشائخ الذين كانوا في مقدمه الموكب الى رجاء المستقبلين من القبائل ان يكفوا اطلاق النار شاكرين لهم تأديه الواجب ، وقد مر ذلك اليوم هادئا لطيفا على أحسن مايرام ، بعد سماح الحكومه باطلاق النار ، واعفاء البضائع عن الرسوم .

وفي اليوم التالى القى رئيس الدوريه القبض على أحد القبائل النعمانيين ، وقد وجد يبيع رصاصا قيل انه استورد من جهه غير تابعه للحكومه القعيطيه ، وعلى اثر انتشار النبأ مباشرة اجتمع مقادمة الباديه الموجودون بالزيارة ، من شرقى دوعن وغربه ، وكاد يحدث مالا تحمد عقباه ، وماجت الناس وفر منهم من فر ، وكان نائب اللواء قد غادر قيدون في اليوم السابق ، غير ان القبائل آثروا الاتصال بالسيد أمين عبد الماجد مساعد المستشار لشئون الباديه ، وقائم ليسر ، وتحدثوا اليهما في هذا الامر ، وافهموهما انه لاداعي لمثل هذا الاجراء بعد صدور الاوامر باطلاق النار والغاء الرسوم ، وبواسطه الاستاذ أمين وقائم ليسر فقد سويت القضيه واطلق سراح النعمانى ، وسلمت اليه سلعته .

● احترق المدعو بابلغيث وهو يعمل سائقا لسيارة يمتلكها الشيخ باكريم وذلك في ريدة السدين وفي الموضع الذى يدعى (طريق العبلا) عندما كان يقوم باصلاح عطب حدث في بعض اجهزه السيارة ، وكان سبب الحادث هو التهاب البترول اثناء هذا العمل .

وقد قام بعض الحاضرين بأطفاء الحريق من ذلك الشخص الذي كاد ان يموت لولا ان الله سلم .

● يجرى العمل حاليا بعورة في اصلاح كريف ليسر متسع على نفقة الوجيه محمد بن محمد باشنفر ، ويشرف على اعمال العمال الاخوان محمد عمر وعبدالله أحمد .

ان صاحب المشروع قد قرر تزويد « القرين » بأنبوبه من هذا الكريف نظرا لحاجتها لذلك ، الامر الذى يشكر عليه .

* وصلت سيارة من المكلا تحمل بعض الانابيب الحديديه لغرض تركيبها في غيل ذيعبه الواقع في « القرين » واحلالها محل العتم الذى طمره الجبل الزاحف ، وغيل ذيعبه هذا هو الذى حلت به كارثه زحف بعض جباله بصوره غريبة ومخيفه ، بماسبب كارثه مؤسفه لملاكه ، وقد اتصلوا بالحكومة للاستعانه بها في استقدام خبير يعاين ماأصاب هذا الجبل من التغيرات الطارئه ، وحتى الان لم يحصلوا على رأى الحكومه بهذا الصدد .

* اختلس المدعو عبدالله بن سالم باسالم الدينى من الوليجبات بريدة الدين بندقيه من نوع « العيلمان » الطويل يملكها أحمدبن عبدالله بافلح وكان قد طلبها من مالكها ليصيد بها ظبيا ، ولكنه بعد ان استولى عليها هرب بها الى محله واخفاها هناك ولما طلب ، المالك ارجاعها انكر وجودها لديه وصلته بحملها ، الامر الذى اضطره الى التقدم ببلاغ ضده في مركز « النجيدين » وقد اهتم عريف المركز بالامر وقبض على المتهم ووضعه رهن التحقيق ، وفي استجوابه انكر صلته بالحادث وعلمه به ، ولكنه عاد مرة أخرى واعترف به ، هذا وستقدم القضية الى محكمه لواء دوعن .

* عقد المجلس القروى بحريضه جلسه قرر فيها الموافقة على استقالة المحمل الحالى جعفر بن حسين العطاس وقد عين بدلا عنه سالم محفوظ برويشد وقد حضر هذه الجلسة قائم وادي عمدو بحث مع المجلس سير العمل .

● وصل الى حريضه مدير مدرسة عمد الاستاذ عبدالله باعباد لمناسبه العطلة الصيفيه وقد اتصل بالشباب وحضر معهم مباراة لكرة القدم بين الفرقة الحريضيه وابدا أعجابه باقتدار اللاعبين ، وقدم لهم بعض الارشادات .

* تلقي الشيخ احمدعبدالله اليزيدي قائم مقاطعتي عمد وحريضه دعوة من نائب دوعن لينوب عنه في مقر الرئاسه بأداة اللواء ، اثناء غيابه في المكلا مع وفد بضه وأثناء ايام الزياره .

شبام : « لمراسلنا »

في يوم ٧ - ١ - ٦١ وصلت الى الدكتوره نعمه الاخصائيه انجليزية تدعى (توسى) وهى ممرضه في مستشفى مكبراس وقد غص المستشفى بالمريضات من النساء وبعد ذلك عقدت جلسه بغرفة المستشفي حضرها نائب شبام والشيخ ابوبكر بن سالم باذيب عضو مجلس الدوله والاستاذان يسلم سالم معاشر ومحمد احمد لعجم والدكتور جليل الدين بحثوا خلالها ضرورة وجود مساعدة صحيه في قسم النساء بمستشفى شبام ووعدت الدكتورة نعمه بانها ستوصى بشده بهذا الطلب لى رئاسه الخدمات الطبيه .

● وصل الى شبام يوم ١٥ - ١ - ٦١ المستر ويكلى مساعد المستشار للمناطق الشماليه ترافقه المسز بيكي زوجه السكرتير المالى لمحميه عدن

وقد قابلهما نائب شبام وتحدثا في موضوع زياره هود .

● مر بشبام المستشار المقيم المستر ووطس وعقيلته في طريقهما الى الصحراء لمدة اربعه ايام وسيزوران العبر وزمخ ومنوخ .

* وفي يوم ١٥ من هذا الشهر طلب نادى التعاون بشبام بعض الاهالى لعقد جلسه لتعيين البعض منهم لعضويه المجلس البلدى بشبام وقد حضر تقريبا ثلاثون شخصا غير انهم لم يوافقوا على قبول التعيين وفي عصر اليوم نفسه عقد المجلس جلسته الختاميه وحضر اكثر اعضائه حيث اعلن نائب لواء شبام انتهاء دوره المجلس في يوم ٢٠ - ١ - ٦١ وشكر الاعضاء الحاليين ووعد بتعيين اعضاء اخرين للدوره الجديدة وطلب من الاعضاء الحاليين لموافقه علي قبول العضويه غير ان بعض الاعضاء قد رفض في نفس الجلسه قبولها وعلم ان النائب قد قام باتصالات متعددة مع الاعضاء الحاليين لحملهم على القبول وستوضح اسماءهم قريبا .

ويتساءل الكثيرون عن الاسباب الداعيه لنادى التعاون الى عقد هذا الاجتماع الذي دعا اليه الاهالى ؟ ولا سيما وانه لم يعرف حتى الان رضى الاعضاء السابقين اوعدمه في قبول عضوية الدورة الجديدة بالاضافه الى انه لم يجتمع المجلس من قبل . ولم يبحث طريقه التعيين في الدوره الجديده

* قدم من سيوون الى شبام عدد من طلاب المدرسة الابتدائيه مساء يوم الثلاثاء ٣٠ رجب . وفى مساء ذلك اليوم مثلوا روايه بعنوان « نهاية البخيل » وقد كان لها الاثر الحسن في النفوس ث الاعجاب ومثلت في نفس الليله روايه هزليه أخرى نالت كثيرا من الاعجاب وصفق لها الجمهور طويلا .

تهنئه

القائد احمد عبدالله بوبك اليزيدى والمشايخ حسن وحسين ابنى عوض عوض عبدالله بوبك اليزيدى ومحمد عبدالرحمن اليزيدى يزفون تهانيهم الى الفلبيه الي الشيخ احمد بن سالم بريك بالشحر لمناسبة زفاف نجليه عبدالله وناصر متمنين للجميع السعادة والف بروك .

* يهنىء كل من . سالم محمد باجبير وسالم احمد باجبير ، ومحمد حسين العطاس وعبدالله بن حسن العطاس من الرياض ، صديقهم عبدالله بن محمد باجبير بمناسبة زواجه الميمون بالشحر

دبلوم بالمراسلة

ادرس بالمنزل ، الحصول على الاعداية ، والثانويه والانتساب لجامعه لندن ، والجامعات المصريه واللغات ، والعلوم السياسيه والجنائية والمحاسبه والهندسه ، والزراعه ، والصحافه ، والروايات والرسم ، والتمثيل والسينما وتفصيل الملابس .

طلب طريق النجاح مجاناً من قسم ٢٢٤ مدرس المراسلات المصريه ٦ شارع سكاكيين باشا - مصر : الوكيل بحضرموت :

«مكتبة الشعب» صندوق البريد (٢٨)

المكلا - حضرموت

اعلان

حاول ان تجرب تدخين سجائر « أو سبورن » رقم ٣٥ صنع بريطانيا ، تمتاز بنقاوتها ، وهى مختارة من احسن انواع التمباك ، وقد نالت اقبال الجميع .

جرب مرة واحده سجائر « أو سبورن ٣٥ »

OSBORNE NO. 35

اطلبها لدى الوكلاء الوحيدين : لمدن . والمكلا

علي بن محمد وسالم عبدالله البابحير

العنوان : صندوق البريد « ٤٢ »

المكلا — حضرموت

اعلان من :

دار حضرموت

للطباعة والنشر

يسر « شركة دار حضرموت للطباعه والنشر المحدودة »

المكلا — حضرموت

ان تعلن لكافة المواطنين في الوطن والمهجر عن استعدادها لقبول مساهمين جدد فيها ، نظراً لوجود أسهم محدوده قابله للبيع .

والباب مفتوح لمن يريد المساهمه من المواطنين .

فعلى الراغبين الاتصال بـ

مدير شركة دار حضرموت للطباعه والنشر المحدودة

برع السده المكلا — حضرموت

لوكاس

تستطيع الان وبعد وجود بطاريات لوكاس ان تضمن من سيارتك الخـــدمة الممتازه ، والسياقة المريحة وعليك فقط ان تتأكد من وجود العلامة الاصلية .

You want the best from your battery
Consult your

AGENTS NAME & ADDRESS ADVT/82

وتستطيع الحصول على هذه البطاريات العالميه ، بطاريات لوكاس الاصليه اذا اتصلت بالوكيل الوحيد للمحمية الشرقية .

سعيد احمد باحاج

صندوق البريد (٣٨) المكلا ـ حضرموت

محلات باعلى للصياغة

لصاحبها احمد عبدالله باعلى واولاده

بالحارة ـ وبرع السدة تقدم افخر انواع الحلي الذهبية الظريفه على جميع اشكالها باسعار معقولة وضمان دائم

تلغرافياً : باعلى

ص . ب رقم ١٢١

حرموب

(الرائد) في خدمة الشعب

عزيزى الرائد بقيـــــه

تحيـــة واهابـة

حيا الله مواطنينا في الكويـــت وحيا الله الانفس النبيلة التواقـة الى العلم السابقه الى الخير ، قرأت في العدد (١١) من صحيفه الرائد الغراء خبرا مفاده . اهتمام بعض مواطنينـــا ، في الكويت بتعليم اخوانهم وتبنى فكره تهدف الى تيسير السبل لمواطنيهم في الحصول على التعليم الثانوي . ولقد والله اطربتنى هذه اللفته الكريمه ولاغـرو فان من لمس فائدة التعلم وعرف مقدار العلم جدير بمثل هذه اللفته الساميـــه التى تهدف الى رفع المستوى التعليمى بين قومه ومواطنيه وانني اذ أشكر اولئك لمواطنين الاعزاء واذاحيى فيهم هذه الروح الوثابه او دان اسائل ادارة معارف حكومتنا الرشيده هل لاتتفضل فتلتفت الى ابنائها وترفع مستوى تعليمهم بمحاولة فتح مدرسه ثانويه بالمعنـــى الكامل مدرسة ثانوية واحده يستطيع الطالب بعد اخذه الشهاده ان يتقدم الى الجامعه رأسا ولا اخال حكومتنا الموقره عاجزه عن تاسيس مدرســـة ثانويه على غرار « كلية عدن » مثلا

واهيب باثريائنا في الوطن والمهجر وهم كثير والحمدلله ـ ان يفكروا هم ايضا في فتح مدارس ثانويه او حتى مدرسه واحده خيريه اهلية لكى يخلد لهم التأريخ بها ذكرا طيبا وهم ولله الحمد قادرون ماديا على اكثر من ذلك بل لا احسبنى مبالغا اذا قلت ان في استطاعه فرد واحد منهم ان يتبنى مشروعـا كهذا دون الالتجاء الى مساعد أو معين ولهم في ذلك الفضل الكبير والذكر الحسن « ولأن يهدى الله بك رجـلا واحدا ، خير لك من حمـر النعم »

عـــدن : « مواطـــن »

خطاب مفتوح « بقيـــة »

يعالج المؤلين الداء عند بدئه قبـل ان ينتشر ويصـــبح قاتلا .

« شيخ الحضارم بالرياض » ، عمر بن محمد باراسين ، محمد احمد مريشد ، محمد سعيد مريشد ، عبـدالله احمـد مريشد ، صالح عبدالله باعمور باعيسى ، عبدالله احمد بازرعه ، بكر بن عبدالله الحوشرى ، عمر محمد باديك ، صالح عبدالرحمن باعبيد ، عبدالله محمد ناصر اليافعى ، احمد محمد ناصر اليافـعى ، صالح بن محفوظ باعيسى ،

خطاب مفتـــوح الى السيـد وزير السـلطنه

لاأطفكم تجهلون خطورة « طريق خلف » في الوقت الحاضر تلك الطريق التى تشكل خطرا كبيرا غلى حياة الافراد وممتلكاتهم والكل يعلم انه منذ ان افتتحت هذه الطريق لم تمتد اليها يد العمران حتى الان الا تعلم يامعالى الوزير ان سائقى السيارات يضطرون الى الخروج من الخط اثناء السير ارتيادا للطريق الملائمه تجنبا لتعثر سياراتهم محافظة منهم على سلامة الركاب . لان هذه الطريق اصبحت صعبة وضيقـة وتتخللها التواءات ومنعطفـات والى جانب هذا كله مبنيه على جدران غير محكمة البنيان ان مجلس بلدى المكلا الذى ترجع اليه مسئوليه هذه الطريق لم يحاول قط ان يلتفت اليها رغم شكاوى الناس وتذمرهم لماذا لاندرى ؟

على اننا نرجو ان نسمع قريبا ما يبعث على الرضـــاء .

والله يوفقـــكم

المـــكلا : مواطـــن

أستديو الفن « بقيـــــة »

في الدرجه الاولي

س) من هو مطربك المفضـــل ومطربتك المفضله ؟؟

ج) محمد عبد الوهاب ، وام كلثوم

س) هل صحيـــح ان الزواج يضايق الفنانين ؟

ج) الزواج لايضايق الفنانـين ، ولايقف عقبه امام انتاجهم شريطة ان تكون « الزوجه » سعيده ومتعلمه اما اذا كانت بالعكس فطبيعـي ان الفنان سيلاقى صعوبات تنغص عليه انتاجه ، نظرا لحدوث المشـاكل الزوجيـــه

س) مارأيك في « الندوه الموسيقيه الحضرميه » ؟؟

ج) انا متفائل بها فستصبح يوما ما حـدثا عظيما في عالم الفن والموسيقى وسترفع من مستوى فننا الحضرمـى ذلك لان هنا نخبة من الشباب لديهم المقدره الكاملة والموهبه التى ستطور تقدم الفن في هذه البلاد .

ولاانسى ان بعض الفنانين قـد بدأوا من الآن يبتكـرون اغانـى جديده وينسقونها في الحان شجيه . مما يزيد من تفاؤلنا خـيراً

س) مارأيك في « الاغنيه الهنديه » وهل صحيح انها اصبحت مهددة بالاندثار نظرا لتطور الاغاني العربيـــة ؟ ؟

ج) كلا . . ان الاغنيه الهنـديه لاتزال تتمتع بمكانتها في هذه المنطقه . وكيف لايكون ذلك وهى الاغنية الاولى . او الفن الاول الذى عرفته حضرموت .

س) هل الفن ، في هذه البـلاد مضغوط عليه ، أم انه يتمتع بحـريه كاملة . ؟

ج) الفـــن الموسيقى ، مطلـق الحريه بمختلف انواعه . اما كلمـــة « الفن » فهى تتنوع ولها معانى كثيره فان كنت تقصد الفن الموسيقي فقـد ذكرت لك انه مطلق الحريه . اما اذا كنت تقصد « الفن » بكلما ماتحمله هذه الكلمه من معني ، فقد لا استطيع الجواب على ذلك لأسـباب لاداعى لذكرها .

س) من هو مطربك ـ المحلي ـ المفضل ؟

ج) محمد جمعه خان .

س) مـارأيك في « الفلكور » الشعبى أى الاغانى التى يغنيها الشعب

ج) انني افتخر بجميع الأغاني الشعبيه بمختلف انواعها ، وباستطاعة الفنان ، ان يتتبع هذه الاغانى ويضعها في قالب ممتاز بالحان حديثه .

س) مـاهي الآلات التى تجيد العزف عليها . ؟ ؟

ج) العود . . والكمان .

● زار المكلا فى الاسبوع الماضي الدكتور احمد الباكستانى منتدبا عن منظمه الصحه العالميه ، لغرض تفقد الحاله الصحيه ولاسيما عند الاطفـال والنساء الحوامل ، وطريقه توزيـع الدواء والاغذيه التى تمدنا بها منظمه الصحه .

كما زارها أيضا ميجر جنـرال بري القائد العام للقوات البريطانيـة فى قبرص والشرق الاوسط .

● يشكر السيد مصطفى بن حامد البار نائب لواء دوعن للاهتمام البالغ الذي [illegible] تحسين حالة المجالس وفي [illegible]

محركات بـــتر

ارمسترنج سيدلي

من منتوجات اتحادها كى سيدلى

لزيادة اقتصاديتك وترقيـة نفسك وحفظا لماليتك لك ان تختار المحركات الممتازه نـوع :

المحركات التى حازت الشهره في انحاء المعموره وقد صممت هذه المحركات خصيصا لاقطار الشرق الاوسط الحاره وقد امتازت بانها تعمل لجميـع الاغراض الزراعيـة والصناعت والبحريه وللانارة وغيرها .

وما عليك اذا اردت المعاينه او الشراء الا ان تتصل بوكالة :

عوض سالم باعبيد واولاده

المكلا عدن ـــ الشحر ـــ شبام ـــ سيئون ـــ تريم ـــ والمكلا

● في معرض الرأي ●

انهيـــــار الحضـــــارة

بقلم :
« متألم جدا »

نتيجة للملاحظة الدقيقة لعادات الشعوب وتقاليدهم عبر اجيال طويلة من الزمان ، ثبت لدى العلماء الباحثين ان الاساس الحضري لاي شعب من الشعوب يلعب الدور الفعال في توجيه حياة ذلك الشعب ، ومدى تفاعله في في الاحداث والقضايا التي يتعرض لها ، وكأني بعامل الوراثه يطل براسه هنا ، وراثه العظمه والعزة والتقاليد العريقه . ونحن العرب لنا ماض حضاري عريق لاينكر .. ماض لانفاخر به عن كبرياء وترفع وانما لنعتمد عليه في بناء حاضرنا وتربية نفوس اجيالنا الطالعه .. وقد ازدهرت هذه الحضارة العربيه في اودية النيل والفرات الخصبه .. وبين احضان جبال سوريا الشماء ، وعلى روابى اليمن السعيد .. وفي واحات صحرائنا البكر المترامية . هذه الحضاره هى التي اورثت العربى الذكاء والعزه والكرم وكل فاضل من الاخلاق .. وهي التى اورثت في العربى الخلق والابداع .. هذه الحضارة المجيدة اتت عليها عصور الظلام فدثرتها .. اماتت تلك القوى المبدعة .. طمرت مدنا ومعابد كنا نفاخر بها دنيا ذلك الوقت .. طمست اسم حضارات كانت اعلاما خفاقه فى سماء التطور البشرى .. ولم تبق لنا منها سوى (آثار) تكالبت عليها قوى الطبيعيه وعوامل التعرية .. واهمال الانسان فجعلت تجردها رويدا رويدا من عظمة الماضي وروعته وتحيلها الى احجار صماء ليس بها حياة .. وببعدنا عن حضارتنا واهمالنا لآثارها ومآثرها نزداد بعدا عن تلك الروح التي أبدعت هذه الروائع وتلك الاجيال التى لوقدر لها ان تعيش لحملت مشعل الحضارة للبشرية جمعاء .

هذه مقدمه لكلمة اريد ان أوجهها لعرب هذه المنطقه وخصوصا هنا في حضرموت ، باعتبارهم ورثه هذا التراث الخالد وقيم رسالته الخالدة فقد جمعتني الصدف في احدى امسيات الاسبوع الماضى ببعض الاخوان وجلسنا كعادتنا عندما تجمعنا (الصدف) نتبادل الحديث

عن اوضاعنا . عن اسباب الانحطاط الذي نعاني منه ، وعن الارض التي يقف عليها فرادهذا الشعب المنكوب في مقدراته .. والطريق الوعر الشاق الذى يسلكه .. ثم عرجنا بالحديث عن حضارتنا القديمة ومآلت اليه .. وهل نستحق ان نكون خلفاء واحفاد الخالقي تلك الحضاره .. واسئله اخري كثيرة .. في الصميم . والمجال ضيق لاينال هذا الموضوع المتشعب ومايستحقه من افاضه وبحث . ولى عوده اليه فى مناسبه اخرى ، ولكن وددت ان اقف بك ايها المواطن الكريم عند كلمة كانت ترن بشده فى اذنى حتى تصمها (آثارنا) آثار ليل نهار حظها العاثر الذى وضعها بين قوم لايعرفون قدرها . بينما نحن ، بكل اسف اقولها ولكنها الحقيقه المره ، فآثارنا العظيمة لاتجد من يفكر فيها من أحفاد خالقيها ، بينما تجد العنايه والتقدير من شعوب غريبه عليها تعكف على دراستها ، وتتعلم الكثير من عظمتها ، ثم تنقل الى امها اسرار التاريخ . ثم لاتتورع وهي تودعها ان تأخذ منها ماخف حمله وغلت قيمته ، قيمته التاريخية والماديه مما تزخر به اليوم متاحف عواصم الكثير من الدول الغربيه ، اما نحن فاننا نمر بها مر الكرام ، وكأنها لاتعنينا وكاننا غرباء عنها . فالحكومه وهى الوريثه الشرعيه لهذه الاثار والوصيه المسؤولة عن حمايتها ماذا سيكلفها لو اعتمدت اليسير من المال لجمع هذه الأثار وحفظها الى ان يقيظ الله لها الوقت المناسب لعرضها والى ان تجد من بين ورثائها الشرعيين من يعكف على دراستها وفك اسرارها ويفاخر بها بين الامم . ان تقصير الحكومه في الحفاظ على هذه الاثار واضح ولايساويه الا تقصيرنا نحن الشعب لاننا لم نحرك ساكنا طوال هذه السنين . انها حضارتنا نحن . واليوم الذى اهملناها . اهملنا التاريخ وفي اليوم الذى نعود اليها ونغذي اجيالنا بعظمتها سوف نكون قد اكتشفنا انفسنا تاريخيا فألى المسؤلين في الحكومه وفي ادارة المعارف على الخصوص بصفتها مسؤولة عن تربية الاجيال الصاعده والمحافظه على تراثنا التاريخى اسوق هذا الكلام ثم الى المواطنين اينما كانوا فانه يخصهم اولا وقبل كل شي

كلمة اخيره سمعتها من صاحبى وهو ينهي كلامه .. كلمة رنت في اذنى وردد صداها كيانى حتى اصبحت اعصارا اعيش في دوامته .. قال ان الملك فؤاد (ملك مصر الاسبق في عهدها الملكى) وذلك قبل خمسين عاما عند افتتاح الجامعه التي سميت باسمه (جامعة القاهره حاليا) جلب احد العلماء الايطاليين ليحاضر في اسرار اللغه الحميريه وفقهها .. نعم ليحاضر في لغه اجدادنا العظام يفلسفها ايطالى غريب عنها .. وقبل نصف قرن من الزمان . فلنتمعن هذه الواقعه .. انه شي مؤلم .. انه اعصار .

المكلا « متألم جدا »

(الرائد) نحن مع الكاتب في كل ما ذهب اليه ونرى انه من دواعي الاسف ان يعني الاجانب باثارنا

كثير

واذ كانت بعض القوانين قد نصت على تحريم الحصول على ايه اثار او نقلها دون ترخيص من حكومة البلاد فان هذه القوانين بالنسبه لهؤلاء الاجانب لاتعدوان تكون حبرا على ورق

وبلادنا دون شك مرتبطه بالانسان منذ عصور ضاربة في القدم يصور ذلك بعض التماثيل والمنحوتات التى وجدت واسماء الاودية والقرى والشعاب الصغيره وحتى بعض احواض النخيل ومزارع الذره كما يصوره وجود قبور قديمه يعتقد انها لابناء وجدوا في هذه البلاد

وهل يصح اغفال وادي فرعون الذى يقع فى مشارف سيئون وبالقرب من وادى عقرون ذى النخيل الكثير وتوجد على مقربه من قريه العرسمه في اتجاه غربى اطلال قريه دائره تقوم فى سفح جبل على ارتفاع نصف ميل تقريبا وهذه القريه يعتقد انها من بقايا قري عاد بل انها لتدعى ديار عاد حتى اليوم

ولقد شاهدنا فى احد سفوح جبال دوعن حجرتين متجاورتين مبنيتين بالحجر والجير الاحمر طول الواحده منها لايزيد على ثمانية ذرع فى عرض ثلاثه ولكل منها فتحة صغيره طولها ذرعان وعرضها ذراع واحد وقد كتب على جدرانها كتابات بالخط المسند القديم وقد استطعنا نقل صوره منها لاتحضرنا لان

وهكذا فان الاثار القديمة فى بلادنا تعطى اعظم الدلائله على ارتباطها بحضاره الجنس الانسانى منذ اقدم العصور الامر الذى يجعل اهمالها او التفريط فيها من اشد الامور بشاعه

● اقام الاستاذ على عبدالرحمن رافقيه والاستاذ محمد مكرم خان ، « حفلة تعارف وترحيب » في الاسبوع الماضي لصديقهما الاستاذ عبيد احمد باخريبه في منزل الاستاذ محمد مكرم خان . وقد دعي اليها عدد من الوجهاء والاعيان واستمتع الحاضرون ببعض الالحان والاغاني الشجيه من قبل الفنان الكبير محمد جمه خان .

● يبعث السيد محسن بن علوى شيخان السقاف ، ناظر المدرسه الاهليه بالمكلا عن نفسه وبالنيابه عن هيئة التدريس وطلاب المدرسه باحر التهاني واطيب التمنيات الى مشجع العلم والنور الشيخ سالم بن احمد بن محفوظ بمناسبة تاسيسه المدرسه الاهليه فى بلدة الهجرين ويدعو الله ان تكون هذه المدرسه ملتقى ابناء حضرموت جميعا ، متمنيا لها دوام التوفيق والنجاح .

وردت الينا مؤخرا شحنة جديدة من افخر واجمل انواع المشمع الشهير

التـــج وتوزيع

شركة « بلتوم » الهولندية

ان غرفتك او مكتبك سيبدو في ارهى حلة واحلى منظر اذا فرشته بالمشمع ذى الالوان المتعددة التى تناسب ذوقك

الوكيل الوحيد في المكلا وحضرموت

محمد سالم باشنيني

العنوان . المكلا (حضرموت) ص . ب (٨)

مستعد لتوريد طلباتكم مقابل الخدمة فقط

وكالات شهاب للتأمين

للتأمين والتجارة (المحدوده) ـ عدن اكبر وكالات مؤسسات التأمين في منطقة البحر الأحمر .

متعاملون في كل نواع التأمين

للاستفادة اتصلوا بهم شخصياً في شارع الملك سليمان ـ عدن أو برقياً بعنوان « شهاب » اوتلفونيا برقم ٣١٤١ ستجدون المعاملة الحسنة والاسعار المعقولة مع الضمان الكامل .

اعلنوا عن بضائعكم (الرائد)

اعلان

اطمئن على جهاز لراديوا بعد اليوم

فان راديو بديع

يضع خبرته في خدمتك دائما ، اتصل عند الحاجه بالمهندس

« هسام محمد متحد الايراني »

عمارة بن كوبر بروع السدة ص . ب ٩٥

المكلا حضرموت

محلات البكرى للصياغة

لصاحبها :

سالم ابو بكر باعلى واولاده

صياغة متقنة ، معاملة حسنة ،

شعارنا :

الصدق ، والامانة ، والاخلاص في

صندوق البريد ـ ١٢٣ تلغرافا (٣٧) المكلا

حادث قتل في غار الترناك بعدم

● تفيد الانباء الوارده من عدم ان مجهولين قداعتدوا علي احدى السيارات الذاهبه الى الـــوادي ونهبوا ماقيمته ٣٠٠ شلن وقد اطلقوا الرصاص على سائق السياره عندما امتنع عن ايقاف سيارته بناء علي اشارتهم فقتلوا مساعده رميا بالرصاص ، وتوقفت السياره وجرى تفتيشها ونهبها .

شكر

نود ان نقدم شكرنا الى نائـــب الدوله بلواء حجر الشيخ احمد بن صالح بن دغار على اهتمامه بقيام مشـــروع « سد وساقيه الغول » بالصداره في حجر

لقد بدأ العمل منذ حوالى شهرين تحت اشراف النائب بن دغار وسوف يتم ذلك في المده القريبه باذن الله.

ان مشروع هذا الـسد والساقيـه سيعود بالنفع الكثير لاهالى حجـــر وبالخصوص فانه سوف يحفظ ماء الغول ويسقى حوالى خمسه لاف فدان

ولاننسى ان نشكر النائب ايضا على اهتمامه بالسواقي القديمة وتشجيعه للمزارعين . وكذلك قيامه باصلاح « ساقية كنينه » التى وافقت الحكومه على اعطاء قرض لاصلاحها يقدر بمائه وعشرين الف شلن ، وقد بدأ العمـل فيها بالفعل .

واننا لمسرورون جدا الاصـــلاح الطـريق المؤدي من ميفع الى حجر لاسيما وان نفعه سيكون في صالـح الجميع بمافيهم المزارعين وعموم سكان لواء حجر .

فحيا الله العاملين .

المقدم . عمر بن عبدالله بابكر بارشيد
واحمد باعـلى باشقـــار بارشيـــد

☆ نهنىء صـديقنـا صالح عبد القوى الصنعانى ، بمناسبة سفره الى عدن لاخذ كورس في هندسة « الدينما السيارات » موظف بالجيش ونتمنى له الفوز والنجاح

صالح محمد الكلدي
سعيد صالـح بن شريشر
سليمان احمد باصره
كرامه سعيد مرسال
احمد عبيد باجبير

☆ من صميم القلب نهنىء الاخوين عبد الله بن محمـــد باعباد وفرج عوض بالرعيه بالشحر بمناسبه زفافهم الذي تم يوم الجمعه الماضى في الشحر ونتمنى للعريسين السعاده والهناء والف مبروك.

عمر على العطاس

تعزيه

يعزى سعيد احمـــد عبدالرزاق صديقه عمر سالم دعكيك بوفاة عمـه عوض دعكيك . ويسأل الله ان يلهم اهله وزويه الصبر والسلوان .

الخطوط البحرية السعودية

تعلن

انـه ستكون احـــدى بواخرها الثلاث :

الظهران ـ عرفـــات ـ ابقيق

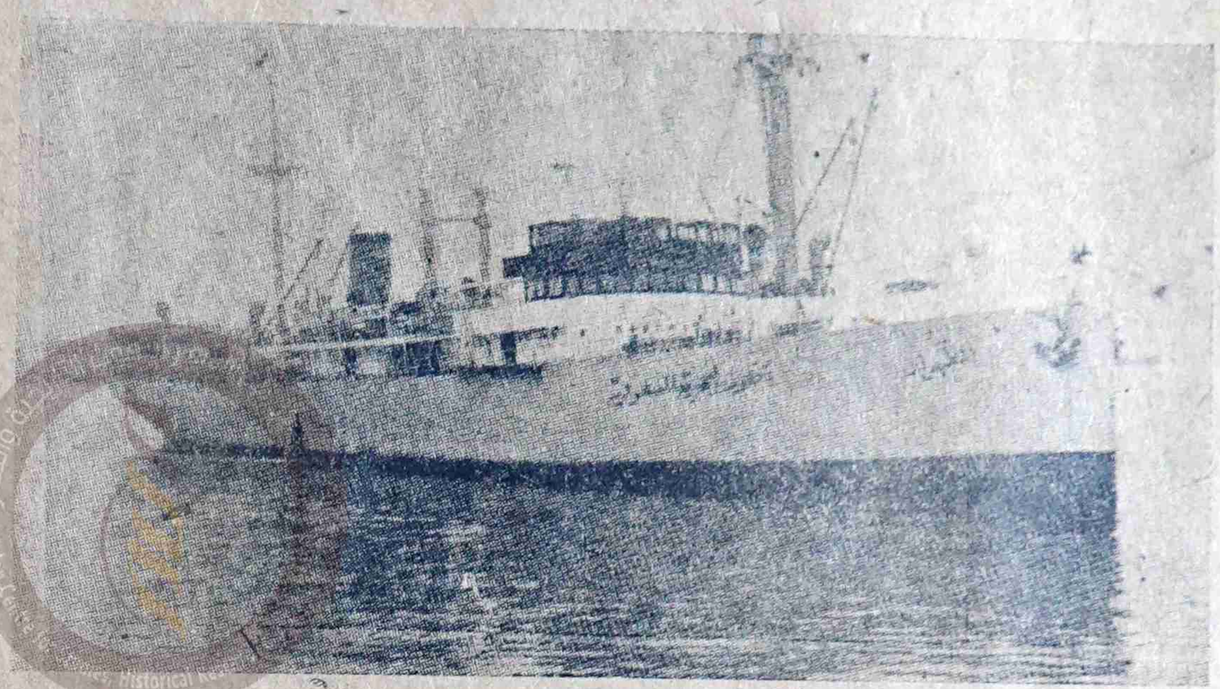

في ميناء المـــكلا ـ بتاريخ ٢٧ شعبان ١٣٨٠ هـ

فعلى الراغبين في السفر عليها الى الاراضي المقدسة ان يكونو قبل هذا التاريخ على اتصال بالوكيل الوحيد في المكلا .

عمر عبدالله باسويد واخوانه

صندوق البريد (٣٥) المكلا ـ حضرموت

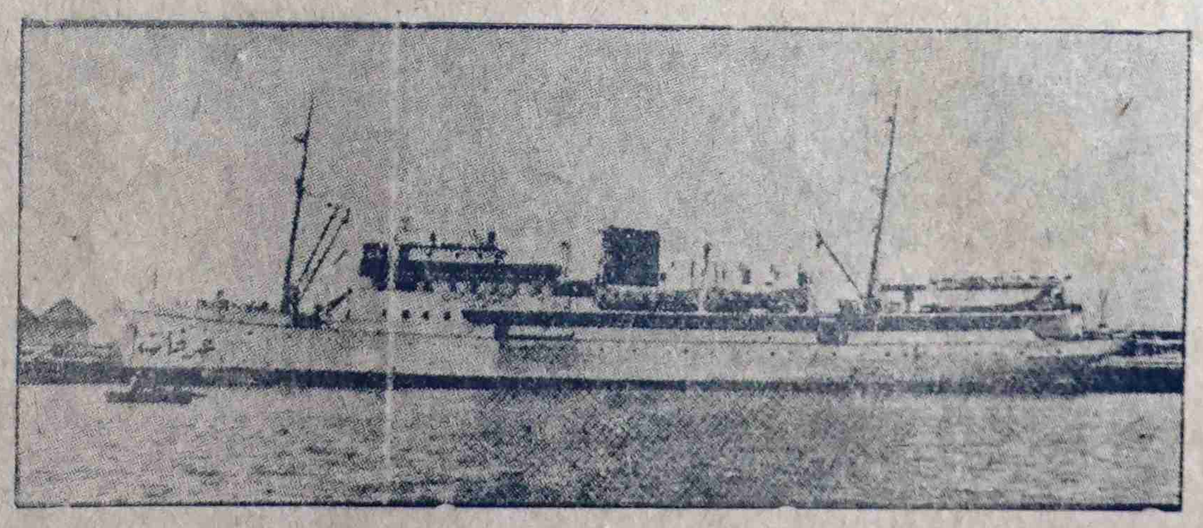

رحلات مريحة ومستمرة . عنايه فائقة فوق ،

بواخر الخطوط البحرية السعودية

اعلان

احمد وعلى حسين الوجيه

صندوق البريد ٣٨٢ عـدن بلاد العرب

تجار عموميون وكلاء واصحاب بواخر وكـلاء لعـدن والمحميات واليمن

سيارات جمل وجرارات انترناشنل المشهورة

سجاير فيليب موريس ذات الشهرة العالميه

وكلاء اطارات ميشلين لعدن والمحميات واليمن

نرحب بكافه الاستفسارات

اشرب دائما : زمزم كـولا زمـزم برتقال ـــ زمزم ليمـون

[illegible] الوطن تعبئة مصنع التوفيق للشركه الوطنيه للمشروبات الغازية