الرائد

AL-RAED

WEEKLY MAGAZINE

بموجب ترخيص حكومي رقم ٢٩ - ٢٨ - ١٤ المكلا - حضرموت

اسبوعية • قومية • جامعة

صاحبها ورئيس تحريرها المسئول

حسين محمد البار

سكرتير التحرير

على عبد الرحمن بافقيه

ثمن العدد ٦٠ سنتاً

«الاشتراكات»

في داخل المنطقة الحضرمية ٢٥ شلن وفي الخارج بالبريد الجوي في المملكة العربية السعودية والكويت والبحرين والبلاد العربية الأخرى ٥٩ شلن وفي عدن ٣٥ شلن وفي اليمن ٤٠ شلن - ترسل الاشتراكات بواسطة حوالات أو اذونات بريدية الى رئيس التحرير / ص. ب ١٢٥

ان الرائد لا يكذب أهله

العدد ٦٧ - السنة الثانية - الاثنين - ٢٩ - شعبان ١٣٨١ هـ الموافق ٥ فبراير ١٩٦٢ (MUKALLA)

VOL. 2 NO. 67. MONDAY 5 FEBRUARY. 1962

★ شريف بيحان ينفي وجود كنيستين في بيحان
★ ويطلب من هيئة علماء الجنوب إرسال وفد الى هناك

[جاءتنا هذه الرسالة من هيئة علماء الجنوب العربي بعدن وضمنتها رسالة أخرى موجهة إلينا من شريف بيحان الأمير حسين بن أحمد الهبيلي ونحن ننشرها عملا بحرية النشر . ولنا تعليق على رسالة الشريف سوف ننشره في الأسبوع القادم .]

المكلا :-

حضرة المكرم الفاضل .

السيد رئيس تحرير مجله - الرائد المحترم بعد التحية :

لقد نشرت مجلة - الرائد - في عددها ٦١ بتاريخ ١٧ رجب ١٣٨٠ خبرا عن وجود كنيستين في (بيحان) وقد أهتمت هيئة علماء الجنوب بالموضوع والبحث عن صحة الخبر فلم تجد له أصلا ، وقد أرسل المسؤل عن هذه المنطقة الى هيئة علماء الجنوب البيان التي تصدر في المكلا في عددها رقم ٦١ ومؤرخ ١٧ رجب ١٣٨١ هـ خبراً مفاده وجود كنيستين في (بيحان) تبشر بالديانه المسيحيه وبصفتي المسئول الأول عن هذه المنطقه في الجنوب العربي الاسلامي اصرح بكل قوة أن هذا الخبر الذي نشرته الرائد لا أساس له من الصحه وانه كذب وافتراء يراد به تشويه السمعه - لحكومة عربية عريقة في الاسلام - ويقصد من ورائه الاساءة الى المسئولين في حكم هذه المنطقه وهم ممن يعتزون وينسبتهم الى الاسلام والى رسول الاسلام محمد صلى الله عليه وسلم .

وللاطلاع على الحقيقه نطلب من هيئة علماء الجنوب ارسال وفد الى بيحان تتحمل نفقاته دعاباوايابا حتى تقرر الحق وتدين الكاذب وفي نفس الوقت نحتفظ بحقنا في اتخاذ كل الاجراءات الشرعيه والقانونيه ضد جريدة - الرائد - ومحررها ومراسلها للدفاع عن سمعتنا وشرف حكومتنا .. ونسأل الله ان يحفظ الجنوب العربي من مضار التبشير وسموم المبشرين - ويوفقنا لما يحبه ويرضاه انه سميع عليم .

شريف بيحان

حسين بن احمد الهبيلي

المرسل طيبه ، الرجاء نشره في صحيفتكم الغراء - تنويرا للرأى العام في الجنوب العربي وفي العالم الاسلامي .

وتقبلوا شكرنا

محمد عوض باوزير

سكرتير

هيئة علماء الجنوب

عدن :- ٢٢-٨-١٣٨١ هـ

٢٩ - ١ - ١٩٦٢ م

« بيان الى جميع المسلمين »

لقد نشرت جريدة - الرائد -

اقوى ثلاجات ومراوح

جي. أي. سي.

C. E. G.

خلاصة تجارب وخبرات ستين عاما في صنع المعدات الكهربائية :-

الوكيل الوحيد لحضرموت وبلاد الواحدي .

خالد أبوبكر بارحيم وشركاه

ص. ب. ١٠٠ المكلا

اعلان

على مساهمي شركة المستقبل أن يتفضلوا بالحضور إلى مقر الشركة لاستلام ارباحهم لعام ٦١ م ابتداء من يوم ٣ - ٢ - ٦٢ م

(الادارة)

الجمعية التعاونيه بالقطن تعقد اجتماعا عاماً

القطن لمراسل الرائد

عقد اجتماع عام بدار على بالريضة لأعضاء الجمعية التعاونيه بالقطن ضم قائم الدولة بالقطن وأعضاء الهيئة الادارية للجمعية وعددا كبيرا من الاعضاء المشتركين في الجمعية وكان الغرض من عقد هذا الاجتماع هو عرض جميع الأعمال التي قامت بها الهيئة الاداريه للجمعية منذ تكوينها ومعرفه المبالغ التي قد وردت الى أمين الصندوق وماساهمت به الجمعية لفتح الحساب الثابت لها في البنك الشرقي المحدود بالمكلا وما أستوردته من قطع الغيار للمكائن يونيبورن .

وبعد ذلك نوقشت الاقتراحات للوسائل التي يمكن بها تقديم المساعدة المبدئية في الوقت الحاضر لانتفاع المزارعين المشتركين في

(البقيه على الصفحه الاخيره)

★ مؤتمر للتطوير الاقتصادي يعقد بعدن
★ ماهي أهداف عقد هذا المؤتمر الهام ؟؟

عدن :

عقد مؤتمر في منزل حاكم عدن العام دعي إليه جميع الوزراء المسئولين في حكومة الاتحاد الفيدرالي كما دعي اليه مندوبان عن الحكومتين القعيطيه والكثيرية هما الأستاذ السيد محمد عبدالقادر بامطرف ، والأمير عبد المجيد بن علي الكثيري .

وقد ناقش المؤتمرون التقرير البريطاني الذي يستهدف في الدرجه الأولى ضم المحميات جميعها في كتلة أقتصادية واحدة تمهيداً للاتحاد العام الذي تدعو اليه الحكومه البريطانيه

وقد تقرر في هذا المؤتمر تأليف بعض اللجان للقيام بدراسة الخطوات التي سوف تتخذ لتنفيذ الخطه المرسومه .

وقيل ان سلطان المهره بن عفرير قد تقرر حضوره هو الاخر الى عدن وفي هذه الفتره بالذات .

وتفيد الانباء بأن أول طائرة هيلوكبتر قد نزلت في أول موضع بيافع العليا يسمى (حلين) ونزل منها بعض الضباط الانجليز الذين حضروا لدراسة انشاء مطار في هذا الموقع .

وبهذا تعتبر المقاومة التي كانت تقوم بها قبائل يافع بضراوة في حكم المنتهية وقد جاء هذا العمل على أثر عمليات حربية أستمرت زمنا طويلا . ترى هل تسود الجنوب العربي فكرة هذا الاتحاد الفدرالي أن ذلك ماسوف تكشف عنه الأيام القريبة .

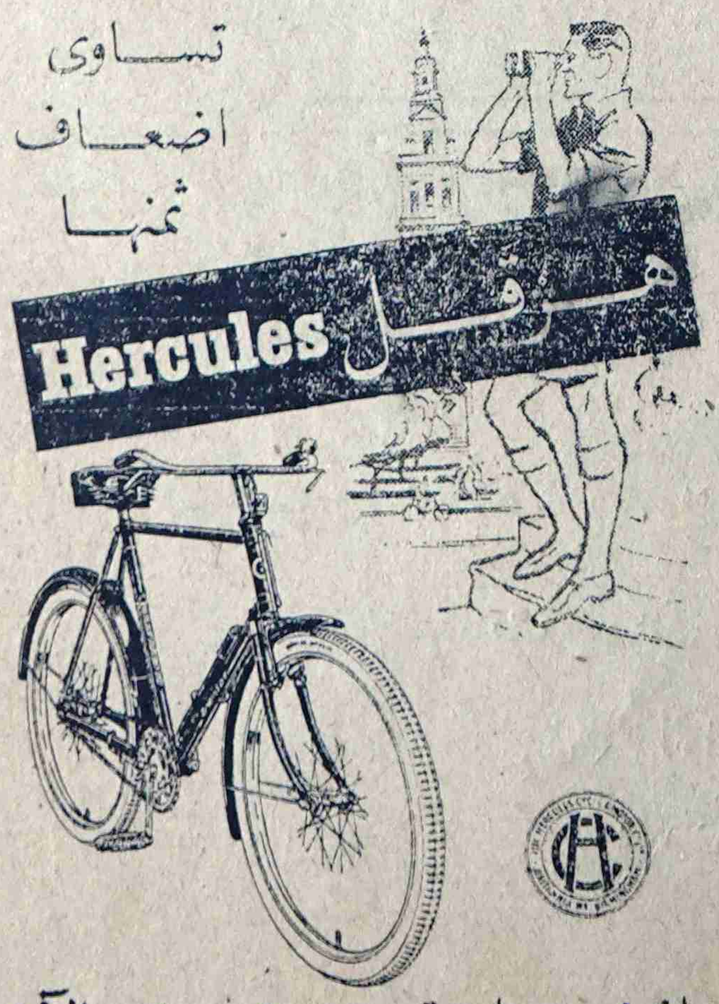

افخر دراجة صنعت حتى الآن

الموزعون الوحيدون :

هاتمبوى عبد الحسين

الميدان ، كريتر ، عدن

أطلب مصاغاتك الذهبية من :

محل :

عبدالله أحمد حسن العمارى

مستعد لبيع وشراء وتشغيل جميع اصناف المصاغات الذهبية مع ضمان دائم

باب مكة - سوق البدو

ص . ب (١١٧٩) جده

المملكة العربية السعودية

السادة عبد الرزاق واحمد

المكلا - حضرموت

وكلاء اخراج ، وكلاء تصدير وشحن ، متعهدى بناء موردى سكر ، رز ، أسمنت ، ومواد غذائيه أخرى .

ولدينا ورشه مجهزة بأحدث الالات والأدوات وكلاء فرعيين لراديوهات شركة فابس ومنتوجات أخرى وذلك فى جميع محميات عدن الشرقية وموردى عقاقير وأدوية من الشركات المنتجة الكبرى .

تنبيه هام

تعلن الكافة أبناء الشعب الحضرمى باننا فى انتظار وصول كميات كبيرة من المواد الاتية :-

سكر مقصوص . CUBE SUGAR

ملح الاندروس . ANDREWS LIVIR SALT

لبن مغنيشيا . MILK OF MAGNESIA

احجزوا طلباتكم مقدماً :

ممثلين للساده :

أ . بس وشركاه (عدن) المحدودة

يكتبها هذا الاسبوع

بوبكر سالم الهدار

★ من غير عنوان
★ مسؤليات الموظف

الكلام عن المجالس البلدية ذر شجون ليس فيما يكتب عن مجلس بلدى شبام فقط . وانما فى كل مكان - والشيء الذى أحب ان أقوله هنا هو أن الغرض وبمعنى آخر ، الباعث على انشاء المجالس المحلية من أنبل البواعث انه مساعدة القادر وتوجيه مقدرته فى الوجهة الصحيحة - فالمجالس المحلية هى أولا وآخراً تبادل العون بين جارين أو مواطنين فى قرية أو مدينة واحدة ، تعاوناً بذل على أساس التواصى بالجار ، وعلى أساس ان أهل البلدة الواحدة أعلم بمشاكلهم وأقدر على علاجها من الغير ، وانهم ينبغى ان يكونوا كذلك ، الا انه تعاون خلا من عصبية القبليه الممقوقة وانانيتها المستقبحة ملابس لبوس التسامح ونكران الذات - ولقد يظن أحيانا ان المجلس البلدى فى البلدان الحديثه العهد بالحكم الصحيح ماهو الا جماعة تعينهم الحكومة المركزية ويعطون مبلغا من المال ثم يقال لهم ، دونكم الطريق فعبدوها والمنازل فحافظوا على صحة ساكنيها الخ ونحن لكم بالمرصاد ، وقد نسلبكم ذلك التصرف بنفس السهولة التى أوليناكموه - أن هذا الوضع لاينكره الا الذين لايؤمنون بالتطور التدريجى - فالانسان يراض على المسؤلية كما يراض بوحى الطبيعه الطفل على المسير ، فالتعثر أمر مقطوع به فى هذه الحالة ، ولئن سر تعثر الطفل والديه فلن يسر الناس تعثر المجلس تعثرا بليداً منزوع الكفاءة وحسن القصد ، أن المجالس البلديه مقصود منها تحقيق الأغراض الاتية :-

(١) تبادل النفع بين البلدة الواحدة .

(٢) تنمية التربية السياسية فى المواطن حتى يشعر بكيانه كفرد عليه واجبات وله حقوق .

(٣) اظهار عزيمة المجتمع فى عمله للعيش الكريم .

(٤) أشعار أهل المدينة بانهم أقدر على التفكير فى شؤنهم وأحق وألزم من غيرهم على معالجتها .

(٥) تهيئة الفرص للناس ان يعملوا حتى ولو تعرضوا لأخطاء ليتعلموا من اخطائهم .

(٦) تدريب الناس على أهمية العمل داخل حدود الاختصاص وعلى مجافاة التناحر على السلطة .

(٧) تدريب الناس على المسؤلية باعطائهم مالا وسلطة وفاق استعدادهم لتدبير المال ومزاولة السلطة .

(٨) تدريب الناس على احترام آراء الغير وعلى الولاء للرأى السديد مهما كان مصدره .

(٩) ابراز صفات النزاهة وانكار الذات والتضحية فى رجال المجالس .

(١٠) تبادل التعاون بين الموظفين والأهالى فى ميدان العمل والواجب .

هكذا تقول التعليمات والارشادات التى كتبها المسؤلون فى الدولة القعيطية عن المجالس البلدية :-

فهل نحن كذلك نتتبع الارشادات ونعمل بها؟ من يدرى؟ وسبحان من له الكمال ، وبصراحة رضى الناس غاية لاتدرك ، فرجالات المجلس البلدى بشبام من يوم تأسيسه منذ احدى عشرة سنه تقريبا مهما تعددوا واختلفوا هم رجال مخلصون عملوا وخدموا بلادهم بنزاهة فى حدود الاختصاصات والامكانيات ، ولست مجازفا اذاقلت ان مجلس بلدى شبام (نموذجى) بالنسبة لكل المجالس البلدية فى السلطنة القعيطية بالداخل ، فلقد عمل المجلس البلدى بشبام مشكوراً ماياتى :-

(١) العناية التامه فى النواحى الصحيحة وهى ان لديه عمال صحة يصرف لهم المجلس حوالى العشرة آلاف ١٠٠٠٠٠ شلن سنويا يراقبهم مفتش الصحه الرسمى :-

(٢) مساعدات ، لمرض السل الفقراء ، وللطلبه فى المدارس ومغسلى الأموات ، ولبحاث القبور والمشرف على مسقى شبام -

(٣) ما إن انيرت شبام بالكهرباء حتى قرر المجلس انارة الشوارع الرئيسية وانيرت الشوارع الرئيسية من اعتمادات المجلس .

ان ميزانية المجلس البلدى بشبام الواردات ١٦٥٨٠ شلن هذا فى عام ٦١-٦٢ الحالى ، قد يستغرب القارىء بان الميزانيه قليلة غير أن السبب الذى جعل الميزانيه فى حدود هذا المبلغ هو التفكير السليم الذى فكره الاعضاء ، بان

(البقيه على صفحة - ٣ -)

وكالات شهاب للتأمين

للتأمين والتجاره (عدن) المحدوده

أكبر وكالات ومؤسسات التأمين فى منطقة البحر الاحمر

متعاملون فى كل أنواع التأمين

للأستفادة أتصلوا بهم شخصياً فى - شارع البنك - عدن

أو برقياً بعنوان (شهايون) (CHHIABION)

أو تلفونياً برقم ٤٤١١ - ٤٤١٢ ستجدون المعامله الحسنة

والأسعار المعقوله مع الضمان ؟

من فكرة الى فكرة «بقية»

لاتفرض ضرائب أو عادات من شأنها يتحمل المواطن الدفع فوق طاقته خاصه وأن وضع البلاد المادى لايتحمل اكثر ذلك :-

ان اعضاء المجلس البلدى بشبام هم - مواطنون من شبام ومن أهاليها المخلصين قبلوا العضوية وتعبوا لالأنهم اعضاء فى هيئة اوان اختيارهم كان كذلك لا، لايمكن ان يقال ان العضو فلان قد تعين لأنه يكتب فى الجرائد أو لأنه عضو فى ناد أو أنه يمثل طبقة دون الأخرى هذا الكلام ومايشابهه مما يؤخرنا الى الوراء ؛ ان كل عضو فى مجلس بلدى شبام قديما كان عضوا أم حديثا يتمتع بالحرية التامة المطلقة فى آرائه ومقترحاته ؛ أما أن يشير أحد بان عملية التصويت تعتبر مخالفة فهذا هذا الخطاء أن نظام التصويت نظام عالمى والواجب يحتم اتباع الرأى السديد مهما كان مصدره ؛ والمثل الحضرمى يقول (مخطى مع الناس ولامصيب وحده) اما بالنسبه للضابط التنفذى للمجلس البلدى بشبام فاننا اذا سالنا قانونى المجالس المحليه عندنا ما هى وظيفة الضابط التنفيذى ، أجاب بمامعناه انه اكبر ضابط فى أى مجلس وانه مسؤل لدى المجلس عن كل الشؤن التى لم ينص صراحة باسنادها لغيره وأن له ان يحضر كل اجتماعات المجلس أو أى لجنه من لجانه وأن له الاشتراك كمستشار فى كل الاجراءات ؛ أما أن يصفه أحد بانه كاتب للمجلس فهذا الواصف ليس له أى المام بنظام وقانون المجالس المحلية .

هذه نبذة مصغرة عن مجلس بلدى شبام بصورة خاصة ، ولست بذلك أرد على أحد كتب أو يترى الكتابه عن مجلس بلدى شبام وانما ليعرف الجميع الحقيقة ، والواقع يحكى نفسه ؛ والى اللقاء اذا لزم الامر -

مسؤليات الموظف

ذكرت فى مقال سابق تحت هذا الركن من صحيفة «الرائد» الغراء ؛ بأن الموظف عليه ان يعتبر نفسه خادما للشعب وليس هو سيداً للشعب وذلك حسبما يقتضيه عصرنا هذا وقد أثار ما كتبته دهشة واستغراب بعض القراء الكرام وذلك لما يلامسونه لأن بعض المواطنين الذين يرون أنفسهم وبسبب وظائفهم كأنهم من الاكابر مما جعلنى الان اضيف الى ما كتبته سابقا بعض الايضاحات والتفصيلات فى هذا الموضوع ففكرت برهة وتذكرت ان السيد أحمد العطاس الذى تدرج فى عدة وظائف أذكر منها مساعد السكرتير ومفتشا إقليميا والان نائبا لوزير السلطنة بالنيابة فأنه قد كتب حول هذا الموضوع منذ مدة من الزمن ومما قاله السيد أحمد بن محمد العطاس :

« الموظفون درجات تختلف واجبات ومسئوليات كل منهم عن الاخر ويعملون تحت ارشاد السلطات العلياء فى الدولة وكل يعمل فى حدود وظيفته ومسئول أمام الشخص الذى يشرف على عمله مباشرة وبطبيعة الحال تختلف علاقة الموظف بالجمهور التى يحسب العمل الذى يقوم به ، ولكن مهما كانت تلك العلاقة فهذه المئات من الموظفين لم يعينوا فى الوظائف إلا لخدمة الشعب .

نجاح الموظف وفشله

يتوقف نجاح الموظف وفشله فى عمله عليه شخصيا قبل كل شىء فالموظف المثالى هو الشخص الذى يضع المصلحة العامة فوق كل اعتبار ويتنكر ذاته فى سبيل خدمة بلاده وأمته ولايجعل من كرسى الوظيفة مطية الاغراض الشخصية وغاياته الخاصه لأنه فرد فى المجتمع الذى يعيش فيه قبل ان يكون موظفا وسيعود حتما فردا مسلوب السلطه والنفوذ الى حضيرة المجتمع مهما أمتدت به الأعوام فى الوظيفة وآنذاك سوف يكون كل رصيده فى الحياة مبلغ قوة علاقته بالجمهور الذى خدمه ، فاذا استطاع أن يشيد تلك العلاقه على أساس من حين المعاملة وكرم الاخلاق واذا الواجب كما ينبغى أن يؤدى سنده جمهوره وأجله وقدره وساعده على شق طريقه فى الحياة وعاش بقية حياته يتمتع بحب بنى قومه وأكبارهم وأما إذا استغل وظيفته استغلالا ينافى الواجب وسخر نفوذه لغاية اغراضه وجرد سلطته للتشفى والانتقام والايذاء زرع له فى القلوب البغضاء بدل المحبة ؛ والاحتقار بدل الاكبار وعندما يعود الى حضيرة المجتمع كفرد مسلوب السلطة والنفوذ لن يجد من يعطف عليه أو ينصره ولن يلاقى غير الشماته والازدراء وعاش بقية حياته مغمورا نادما على ما قدمت يداه .

اليد الواحدة لاتصفق

يطالب الجمهور من الموظفين الكمال فى كل شىء ؛ فى أخلاقهم ؛ وفى سيرتهم وهذه مطالب ليست هينة وسهلة ، ولذا فمن الضرورى لكى يكون الموظف مثاليا ؛ ان

البقية على صفحة - ٦ -

اقصدوا دائما :

ورشة

السيد عبد الرحمن حامد بن الشيخ أبو بكر
(وشركاه)

عمارة : محمد عوض بازغيفان
بجانب مسجد السلطان صالح - بالمكلا - الشرح
مستعد لأصلاح أجهزة الراديو ؛ على مختلف انواعها وأحجامها ؛ مع الضمان وكذلك مستعد لبيع قطع الغيار التابعة لها .
أمانه - نزاهه - معامله حسنه
والتجربة أكبر برهان .

أحسن ماركات المراوح الكهربائيه
في العالم هي
ماركة (ريفو) الانجليزية (RIVO)
وماركة (تات) الهولندية (TAT)
لدى الوكيل الوحيد فى عدن - العربية :
أبو بكر عبيد الصافى
(شارع الزعفران - عدن)
الاسعار لاتزاحم

الصائغ :
سعيد سالم حسن العمارى واخوانه
شارع الأمين - حافة حسين - عدن
تليفون رقم ٣٧٠٤ - صندوق البريد ٤٠٩٣
تلغرافياً : (سعيد العمارى) كريتر - عدن

تجدون عندنا جميع طلباتكم من ملابس الحلى الذهبية المرغوبة الممتازة كما توجد لدينا انواع الملابس الممتازة من جميع انحاء العالم وذهبنا مضمون عقارى .
زوروا محلنا تجدون جميع ما يسركم من شغل ممتاز جيد وحسن معاملة وتهاود فى الاسعار .

* عمد : من ع . ه .

● أقام سكان بلد النعير حفلة بمناسبة وصول المياه الى بلدهم من الشعب المسمى الشحن وقد حضرها جمع غفير من أهالى البلدان المجاورة .

شريط الأنباء

وافتتحت الحفلة بتلاوة آى الذكر الحكيم ، ثم تعاقب الخطباء فى القاء الكلمات المناسبة المقام ، وقد اشادوا فيما بالأعمال التى قام بها المجلس ، وبعض سكان النعير من الشباب الناهض ، وفى مقدمتهم السيد على بن محمد العطاس الموجود حاليا بالمملكة العربية السعودية ، والذى قام بدور فعال فى جمع التبرعات للمشروع ، حتى تكلل بالنجاح التام .

نفحون :

● حدث فى بلاد الشعبة يوم ١١ - ٨ - ٨١ - حريق فى غابتين يملكهما الشيخ دحمان والمعلم سودان وقد شب الحريق فى جنح الليل ، ولم يتمكن الأهالى من اطفائه الا بعد أن احترق لدحمان مالايقل عن ٣٠٠٠ محزم قصب و ٢٠٠ حبل رمام وعلى المدعو سودان مايقارب الـ ١٥٠ محزم قصب وحبل رمام .

هذا وقد قام ضابط التحقيق عبدالله القيمى بتحريات دقيقه وواسعه حول مرتكب هذه الجناية الا أنه حتى الان لم يعثر على الجانى خاصة وأن الأهالى لم يشيروا بالاتهام الى شخص معين .

● أقيمت زيارة نفحون حسب العادة السابقة ، وقد وفد اليها التجار من البلدان ببضائعهم المختلفة وكان السوق متحركا والبضائع رائجة ، والشىء الذى تضايق منه الناس هو شدة البرد حيث تأخر الكثيرون عن حضور هذه الزيارة بسببه ، ولم تقع أية حوادث تعكر صفو الأمن العام . لأن رجال الشرطة المسلحة قد اتخذوا جميع الاحتياطات الوقائية اللازمه :

وهناك ظاهرة تستحق الاهتمام وذلك هى ان التعب كان باديا على وجوه الواردين نظراً لعدم توفر المياه فى هذه البلاد ، وعدم نظافة مسجدها ويبدوان الاهالى لا يهتمون بما يوفر الراحة للتجار والواردين ، ومن أجل هذا فنحن نلفت نظر السادة آل عمر بن حسين فى تلافى هذا النقص والقيام بمايلزم فى مسجدهم وفى الدكاكين . وفى محاولة جلب المياه الى نفحون لتخف المتاعب التى يتكبدها الناس فى حضور هذه الزيارة .

المكلا :

● قضى نحبه المأسوف على شبابه المغفور له الاستاذ عمر سالم باسماعيل وذلك أثر عمليه جراحية اجريت له فى المستشفى وقد سار فى تشييع جنازته جمع من رجال التعليم وطلبة المدارس . وكانت وفاته صدمة لعارفى فضله . والرائد تتقدم بأحر التعازى الى والده سائلة الله له حسن الخلف .

● وفى برع السدة توفى الشيخ المقدم المغفور له سالم سعيد بوعسكر مقدم حافة برع السدة وقد شيعت جنازته فى احتفال مهيب ، وحضر تشييع جنازته وزير السلطنة وفضيلة رئيس المجلس العالى وجمع غفير من أهالى العلم والفضل ومقادمة الحوبف .

وقد توفى المقدم بوعسكر عن عمر يناهز الثمانين عاما قضاها فى خدمة حافة برع السدة بكل حرارة واخلاص . وعرف طيلة حياته بالصراحة والامانة والتقوى تغمده الله برحمته وانا نعزى انجاله الكرام سائلين الله لفقيدهم المغفرة والرضوان .

انا لله وانا اليه راجعون

● بمزيد الحزن والاسى نعزى أخينا عبود سالم بوعسكر وجميع أفراد أسرته فى مصابهم الأليم بوفاة والدهم المغفور له (المقدم) سالم سعيد بوعسكر . تغمده الله بواسع رحمته ولا أراكم الله مكروها بعد ذلك .

محمد حسين البار

عبدالله عمر باحشوان

● يتقدم مدرسو المدرسة الاهلية بالمكلا بأعظم تعازيهم القلبية الى الشيخ سالم باسماعيل فى فقيد الجليل ابنه المأسوف على شبابه ؛ راجين من المولى ان يسكن الفقيد فسيح جناته ويلهم أهله الصبر الجميل .

بيبى لاك (فيتا)

BEBELAC - VITA

BEBELAC

غذا الاطفال ـ تجده الآن فى متناول يديك

إن لبن « بيبى لاك » قد حاز شهرة عالميه لتغذية الاطفال أنه أحسن غذاء لجميع الاطفال على اختلاف أعمارهم واحجامهم فهو يحتوى على جميع المواد المطلوبه للغذاء الكامل لاطفالك .

بيبى لاك

غنى بالفيتامينات الضرورية وهو حضر عمود بارشادات الاخصائيين

ان « البيبى لاك » يذوب بالماء وهو سهل الهضم ويحتوى على كامل فيتامينات

صنع فى هولنده

المنطقه الوحيدة التى انخفضت فيها وفيات الاطفال فى العالم

منتوجات السادة ن . ف . ليجبث ليوارد ن . هولندا

الوكيل الوحيد بحضرموت

محمد سالم بوسبعه

على الشارع الرئيسى بالمكلا ص . ب . رقم : ١٣٦

THE EASTERN BANK LTD.

البنك الشرقى المحدود

طريق مؤدية إلى الشرق الأوسط

مجموع اموال بنك تشارترد والبنك الشرقى المحدود ٣٦٢,٠٠٠,٠٠٠ جنيه استرلينى

العراق ـ بغداد (فرعان)، البصرة. العمارة. الموصل. كركوك

لبنان ـ بيروت

البحرين ـ مناما

قطر ـ الدوحة

امارات الساحل المتصالح ـ الشارجة. ابوظبى

عدن ـ كريتر

حضر موت ـ المكلا

الباكستان ـ كراتشى

الهند ـ بومباى، كلكتا، مدراس

سيلان ـ كولومبو

الملايو ـ كوالا لامبور

سنغافورة ـ مدينة سنغافورة

HEAD OFFICE 2 and 3 CROSBY SQUARE LONDON, E.C.3.

صونوا هذه المشاريع من البلبله

طالعتنا جريدة الطليعه فى عددها رقم ١٣٤ و٢ شعبان ١٣٨١ و١٨ يناير ١٩٦٢ م بكلمه تحت عنوان :

أدارة الكهرباء بالمكلا تدرس مشروعات الشحر والغيل هذه فى حركاتها الحاليه .

وعندما قرأ الكثير منا نحن أبناء الغيل والشحر هذه الكلمه ساورت الشكوك معظمنا فى نجاح هذه الفكرة اذ اننا اذا تكلمنا فى الناحية الفنيه نجد أن الحركات الحاليه الموجوده بالمكلا عاجزة عن أن تكفى حاجة العاصمه فى المستقبل القريب ولو بواسطة محولات أذ أننا نأمل للعاصمه تطورا صناعياً يعتمد على الكهرباء فى استخدام المصانع بالأضافه الى زيادة الأستهلاك العادي هذا ومما يجدر بالذكر هنا أن الحركات الموجوده حاليا بالمكلا هى قديمة جداً وهى فى نهاية عمرها تقريباً .

والعجيب أن مشروعى الكهرباء للغيل والشحر قد مرت عليهما أكثر من سنتين وهما فكرة ولم تدرس فكرة أنارة هذين البلدين من الادارة الكهربائيه الموجوده بالعاصمه الا الآن وهذا لايفسر الا بان الفكرة مرتجلة اننا نحب ان نقول هل فى امكان الحكومه استيراد حركات كبرى وجديدة لنفس العاصمه على ان تنار الغيل و الشحر من هذه الحركات واذا كان الجواب سلبيا فدعوا المشاريع الوطنية تشق طريقها ولاتبلبلوا الافكار ، أما اذا كان الجواب ايجابيا فما هو الزمن الممكن فيه ابراز هذه الفكرة الى حقيقة واقعه ؟ ثم هل سيكون هناك خبراء فنيون لديهم من الخبرة ما يمكنهم من القيام باصلاحها عند تعرضها للعطب - واذا توفر كل هذا فهل سيكون مجلس ادارة أعلى للكهرباء يشارك فيه أهل الغيل والشحر بقدر مساهمتهم فى المشروع الكبير ؟

اننا نحبذ المشاريع الضخمة الكبيرة أما إنارة الغيل والشحر من هذه الحركات الحالية بالمكلا بواسطة محولات فما هو إلا نوع من الاستغلال ، وسيظل الاهالى سواء فى الشحر أو فى الغيل ينتظرون فائض القوى الكهربائية ، وحتى تعطى العاصمة كفايتها فانتظروا الفائض ياأهل الغيل والشحر .

هذا مايحضر من الان حال الكتابه فى الموضوع وأنا أنتظر التفصيل لهذه الفكرة حتى نعرف على ماذا تنطوى أكثر مما فهمناه الان ثم انه على كل أهل الغيل والشحر الاهتمام بمشاريعهم وان يجعلوا نصب أعينهم ان المصلحة العامة فوق كل شيء

جدة - سالم بن محمد باوزير

تهنئه

أهنئ صديقى الشيخ أحمد ناصر المرفدى قائم الدوله بغيل ابى وزير بزيادة ولد له « سالم » جعله الله من عيال السلامه وبارا بوالديه

صالح سعيد العمودى

سيارات (بدفورد) الجديده

ONE new truck IN every FOUR is a BEDFORD

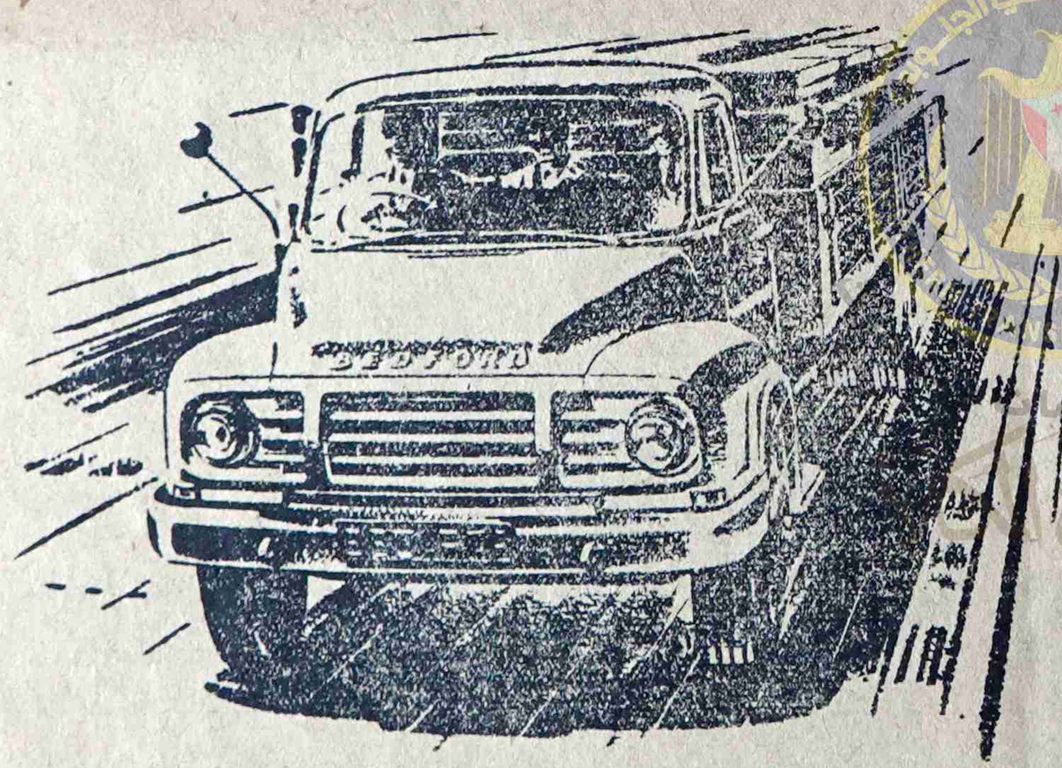

Yes, one in every four new trucks registered in Britain is a Bedford. Bedford is Britain's best selling make at home and abroad. Bedfords lead in sales because they lead in value.
Look at this new normal control 7-tonner . . . this is the job for fast freighting on long trunk hauls. This is the truck to cut your costs per payload mile.

لقد أثبتت سيارات بدفورد الجديدة على الدوام ملاءمتها لهذه البلاد، لانها :-

(١) قوية ومتينة الصنع . (٢) مناسبة للطرقات الوعرة

(٣) اقتصادية فى الاستهلاك (٤) قطع غيارها متوفرة

(٥) انتاج اكبر المصانع فى انجلترا (٦) ديزل وبنزول

وقد وردت الينا كمية محدودة للبيع نقداً أو بطريقة الاقساط

(لكافة الاستعلامات اتصلوا بالوكيل الوحيد لمحمية عدن الشرقية)

سعيد أحمد باحاج

صندوق البريد رقم (٣٨) المكلا - حضرموت

اطلب مصاغاتك الذهبيه والمجوهرات من محل :

سالم سعيد العمارى واخوانه

حلة القصمان

المملكه العربيه السعودية

توجد لدينا جميع

اصناف المصاغات الذهبية

مع ضمان دائم :

والتجربه اكبر برهان

(مستودع الشرق)

يوجد لدينا قعائد « فينو » أبو ٧ قلاس صفر أبو خيمه وأبوه و٦ قلاس اسبرنج خمسه أنواع - أسبرنج مقاس مقاس السرد ، ويبتاع على انفراد منوعه ومريحه .

كما توجد راديوهات «فليبس» وراديوهات المانى «ويقا» وكهرباء وبطارية وشنط جلديه منوعه بأحجام مختلفة وجميع انواع البزوز من قرامات وشميزات وصواريم وغير ذلك :-

وتوجد لدينا تشكيلات من سفر الاكل صين من زجاج هنكون من النوع الفاخر ، وقطف قعائد طلياني كبار وساعات نساء ورجال من جميع الألوان

مستعد بجميع وسائل الراحة للواطنين - مع أسعار مخفضه ، ومعاملة نزيهة - وضمان دائم .

ومستعدون للمقاولات بالعمولة

أقصدوا مستودع الشرق لصاحبه على سالم بلفقيه

العنوان المكلا : ص . ب ١٢٩

جيوا خان ملا

شرف علي

السوق الكبير - تلفون ٤٤٨٧ ص . ب ٣٥٧ عدن كريتر

لبيع البضائع الجاهزة للسيدات والرجال والأولاد

وجميع انواع النوفوتية

الموزعون الوحيدون ، لماكينات الخياطه (كرز موبوليتيان)
الموزعون ، لراديو (شيو نال) وجميع الأدوات الكهربائية
المنزلية ، راديوهات (كوردا) وآلات تسجيل (ساجا)
كما توجد تشكيلة من أقلام الحبر (شيفرز) وقصان
(فان هوزن) وبيك آب وأيوال وساعات (زود ياك)

GEEWAKHAN MULLA
SHARAF ALLY
Main Bazar - Tel: 4487 P. o. Box 357 Aden

الجزء الختامي من تقرير وفد بيت الطالب الحضرمي « بقية »

أن يلتقي بالنخبه التي تتجاوب تلقائيا مع الفكرة وتتحمل بحافز من وطنيتها عبء القيام بالمؤامره وتجد من المواطنين كامل الاستجابه .

وهنا قابل المندوب كلا من السادة شيخ الحضارم عمر محمد باراسين ، محمد عمر باصقر ، وسالم القثمي ، ومحمد سالم السري ، وسالم عبدالله الفردي ، من أعيان وشباب الحضارم في الرياض وكان من نتيجة تجاوبهم التام لفكرة البيت أن أعفوا المندوب من الشرح تفرغاً إلى الناحية العمليه في الموضوع ؛ فتسلموا من المندوب دفاتر ايصالات الاستلام وتدارسوا الوسيلة التي يتم بها جمع التبرعات على ضوء ما قام به المواطنون في جده .

وقد ورد الى الهيئة الادارية في الكويت عقب عودة وفدها ماينبيء عن مثابرة هؤلاء المواطنين وان اجتماعا عقد لغرض قيام لجنة لجمع التبرعات ، وان هذه اللجنه تمارس عملها في نشاط وايمان .

وفي الظهران والخبر اتصل المندوب بالعديد من المواطنين بمرافقة الشاب الوطني النشيط علي أحمد باصليب وتم ان يعهد الى السادة : صالح سعيد باطوق وأحمد عبدالرحمن العمودي وعثمان عمر بايوني وأحمد علي وسالم وعبيد آل بادغيش الاتصال بالمواطنين لتوضيح فكرة مشروع البيت ، والعمل على جمع الاعانات الماليه وأن فيما استتلى هذا الاتصال من صلات كتابيه يبشر دائما وكما عودنا مواطنونا الكرام بالنتائج المشرفه .

الخلاصة :

وبعد فإن مجمل ماستخلصه وفد بيت الطالب الحضرمي إلى أبناء حضرموت في المملكه العربيه السعودية هو الحقيقه التاليه :

إن ثمة تزايداً في الوعي الوطني والقومي بين هؤلاء المواطنين يجعلهم يدركون الحاجات الضرورية التي يجب أن تلبى لصالح البلاد والشعب ، وفي مقدمة هذه الحاجات التأهيل العلمي . ومشروع بيت الطالب الحضرمي في الكويت يخدم زاوية هامة في هذا التأهيل ، لذلك فلا بدع أن يحوز التأييد وان يحرز الدعم المعنوي والمادي ، وذلك مالمسته لجنة البيت وتحققته عملياً شاكرة لعموم المواطنين في السعوديه وفي الكويت وحضرموت .

وفق الله العاملين المخلصين ، وعاش شعبنا ساعياً أبداً في طلاب المجد ، ومخلصاً متفانياً في سبيل أهداف الأمه العربيه المجيده .؟

(الهيئة الادارية لبيت الطالب الحضرمي بالكويت)

من فكرة .. إلى فكرة « بقيه »

يسنده الجمهور ويتعاون معه ويقومه اذا أعوج فالمرظف مهما يبذل من جهود واخلاص في تأدية واجبه لن يوفق كما ينبغي اذا لم يكن التعاون بينه وبين الجمهور متبادلا والتفاهم موجوداً حتى تسير الأمور قدماً لخير المجتمع واسعاده اننا في أول الشوط ولابد أن نعمل ونعمل في كل ميادين التقدم والرقي لندرك قافله الحضارة التي تخطو إلى الامام بخطى واسعه . ولن يتم ذلك الا بالتعاون الصحيح بين الحكومه والشعب

النظافة واجبة للمساجد ..

● في الاسبوع الأول من شهر نوفمبر ٦١ م الماضي ركبت بمبات على آبار بعض المساجد بشبام على الكهرباء وطبعا سيتم تركيب بمبات بقيه مساجد شبام الستة الذي تبرع به المحسنون أوعفتهم الدولة من الضريبة الجمركية ؛ ولا أدري بالضبط ما هو مصير العمال الذين يملأون الجوابي بالماء بواسطة السناوة ؛ الا انني سمعت بأن نظار الاوقاف سيخصمون عليهم شقصاً من أجورهم المقررة وسيبقون الشقص الاخر لهم مقابل التغسيل والاشراف على جوابي المساجد ؛ وبما ان المساجد بصورة عامة باستمرار وسخة وتتطلب الى مكنس يصفيها دائما ؛ أرى ويرى الكثيرون معي بأن على هؤلاء العمال ان يقوموا بهذا العمل حتى ولو أدى ذلك الى ابقاء المرتبات التي كانوا يتقاضونها كامله وبخصم قليل منها حفاظاً على أن تبقى المساجد نظيفه على الدوام : ؟

بوبكر سالم الهدار — شبام حضرموت

شارك الملايين
في الاستمتاع بتدخين
سجاير رُوثمان كنج سايز فلتر

الزيادة في
طول
السيجارة
والفلتر
الدقيق
يعطيانك
نعومة
مزدوجة

أوسع سجاير كنج سايز فرجينيا
إنتشارا في العالم

(الجزء الختامي)

من تقرير وفد بيت الطالب الحضرمي بالكويت

الاجتماع الثالث للجان جمع التبرعات :

وفى مساء ١٩ - ٨ - ٦١ عقد الاجتماع الثالث للجان جمع التبرع وفيه سلمت المبالغ المجموعه الأولى إلى مندوب البيت ومقدارها ٣٥٤١ ثلاثه آلاف وواحد واربعين ريالا أعطى المندوب لكل لجنة لقاء المبالغ التى جمعتها ايصالا مرقما صادراً عن بيت الطالب الحضرمى فى الكويت

وبعد أن شكر المندوب أعضاء اللجان على ما بذلوا من جهد وضحوا به من وقت والمتبرعين لقاء ماجادوا به من مال فى سبيل اعداد الجيل المنتظر وخدمة البلاد العزيزة أكد وجهة نظر المجتمعين فى ضرورة استمرار المساعدة ملحا على أهمية الدعم المعنوى وترسيخه وأنه الأساس الذى اذا ضمن ضمنت به النتائج الثانويه الأخرى

وأقترح الحاضرون أن تبقى دفاتر رصائد الاستلام بأيدى أعضاء اللجان بغية متابعة جمع التبرعات وأن تتشكل لجنة تحضيريه لدراسة قيام لجنة ثابته فى جده وقد تشكلت بالفعل من السادة : أحمد عمر باوزير عبدالله أحمد باوزير محسن علوى السقاف حسين بن محسن السقاف محمد بن عبدالله البيض خميس حمدان عوض نصير فيصل باصهى سالم ناصر الخلاقى حسين بامزروع عبدالله محمد بامطرف .

مع الشيخ بن لادن :

وكان المندوب قد أتصل بمكتب الشيخ محمد بن لادن فى جده مرات وعلم ان الشيخ بن لادن مقيم بالهدا حيث يشرف بنفسه على أعمال شق الطريق الجبليه بين مكه والطائف وأنه قلما يحضر الى مكتبه بجدة ، فقرر المندوب مقابلته حيث يقيم وفى صباح الثلاثاء الموافق ٢٢ - ٩ - ٦١ توجه المندوب بصحبة ، السيد فيصل العطاس إلى مكه فاعتمر وزار الأماكن المقدسه الشريف ثم اتجه إلى جبل الهدا حيث استقبل وزميله بالترحاب من الشيخ بن لادن وقد أتيح للمندوب أن يستعرض مع الشيخ بن لادن المشاكل الأجتماعية فى جنوب الجزيرة العربيه وأن يلحظ منه مدى التفهم الجدى لفكرة التأسيس العلمى فى بناء النهضة العامه

وأتبع القول العمل فتبرع للمشروع بمبلغ ٢٠٠٠ ألفى ريال كمساهمه أوليه معطياً الوعد بأن يزيد هذا المشروع ، وأن يجعل المساهمه شهريه أوسنوية تحقيقاً لاستمرار البيت وثباته فى خدمة التعليم وتأهيل الجيل .

اتصالات مع مواطنين آخرين

وفى الصباح التالى زار المندوب الطائف ، وأستقبله هناك شخصية شابه لقى منها الكثير من الحماس والعفوية فى خدمة المشروع وتتمثل فى السيد سعيد باقادر العمودى مدير البنك الأهلى فى الطائف الذى افتتح التبرع عن نفسه ، وتعهد بجمع التبرع من المواطنين فى الطائف .

وواصل المندوب بعد عودته إلى جده مقابلاته مع السيد أحمد بقشان الذى تبرع بألف ريال للمشروع وتعهد بدعم المشروع سنوياً وإنه لمن الانصاف للحقيقه أن السيد بقشان كلف انجاله بالسير مع المندوب إلى عدد من الأشخاص أعد قائمه طويله باسمائهم ولئن لم تسمح الظروف بالأتصال بهم ، فاننا لازلنا فى انتظار النتائج العمليه وإن فى همة السيد بقشان ووطنيته الضمان الكافى لهذه النتائج

قيام اللجنه الثابته المساعده فى جده

وتقرر أن يغادر المندوب جده الى الرياض صباح يوم الاثنين الموافق ٢٨ - ٩ - ١٩٦١ وترتب على ذلك عقد آخر اجتماع بلجان جمع التبرعات ، فكان الاجتماع مساء الأحد ٢٧ - ٩ - ١٩٦١ ببيت السيد أحمد عمر باوزير وفى هذا الاجتماع تجلت روح المسؤليه ونكران الذات بأجلى معانيها ومظاهرها فى الحاضرين الممثلين باخلاصهم وصدقهم وقوميتهم جمهور شعبنا العزيز الكريم فقدم إلى المندوب آخر ماجمع من التبرعات بلغت بعد تحويلها إلى العمله الكويتيه ٦٠٧ ستمائه وسبعه دنانير كويتيه ؛ وستنشر لجنة البيت فى الصحف المحليه بحضرموت مبالغ التبرعات وأسماء المتبرعين بعد نشر هذا التقرير .

وقد توج هذا العمل بتأليف اللجنه الثابته المساعدة بجدة لبيت الطالب الحضرمى فى الكويت وكانت من السادة الاتيه أسماؤهم :

أحمد عمر باوزير ، حسن بامزوع ، عبدالله محمد بامطرف ، سالم ناصر الخلاقى ، فيصل باصهى أحمد بازيد ، عمر أحمد باصره .

وتجرى اتصالات لأن يكون من اعضائها أيضا كل من السادة سالم عبدالله بالعمش ومحمد بن عبدالرحمن باشيخ ، وسالم أحمد بقشان - نتيجة لما أبدوه سابقاً من استعداد لخدمة الفكرة ولما لهم بالتالى من فعاليات معروفه فى حقل الخدمة الوطنيه العامة .

النخبة الطيبه فى الرياض والظهران والخبر

وكان مندوب البيت قد أبرق إلى عدد من المواطنين المقيمين فى الرياض بغية الالتقاء بهم فى المطار ذلك أن حماس المواطنين فى الاضطلاع بالدعايه للمشروع ملتقيا - كما سبق أن ذكرنا - بالادراك الصفوى لأهدافه وسراميه لم يترك مجالا للزيادة من التوضيح فحسب المندوب

(البقية على صفحة - ٦ -)

مستودع باكرمانه وشركاه

يوجد لدينا أقمشه بانواعها ؛ صراريم جاوى ؛ وفرط حرير اشكال منزعه ؛ وساعات يدويه أوماتيكية وارد المانيا ؛ اسعار مقبولة ؛ نزاهة فى المعاملة مباشرة تامة :-

كما يوجد لدينا أجود انواع العسل (البغية)

قرص . . صبيب

طوال السنه ونحن مستعدون بتوريده الى أى محل مقابل الخدمة :

- وكلاء بالخدمة موردون مصدرون -

العنوان الشارع الرئيسى بالسوق ص . ب (٣٧) المكلا

السمن الهولندى النقى

ماركة البقرة

تعطيك طعاما حلو الذوق جيد الهضم

ماركة البقرة الصفراء

السمن الذى تفضله العائلات وأرباب المطاعم :-

الوكيل الوحيد بحضرموت :

أبو بكر عمر باناعمه

المكلا - حضرموت

صندوق البريد (٢٣) تلغرافيا (باناعمه)

تستطيع ان تضمن سفراً ممتعاً ومريحاً باستعمال

تايرات «أتشو تاير»

OHTSU - TIRE

قوية ومتينة وصالحة لجميع الطرق الصخرية

توجد تايرات من جميع المقاسات لسيارات اللاندروفر

- سيارات اللورى الكبيرة -

الوكيل الوحيد بحضرموت :-

عبدالله عبيد بامطرف

صندوق البريد (١٩) المكلا - حضرموت

الخطوط البحرية السعودية

تعلن انه ستكون احدى بواخرها الثلاث

الظهران ـ عرفات ـ ابقيق

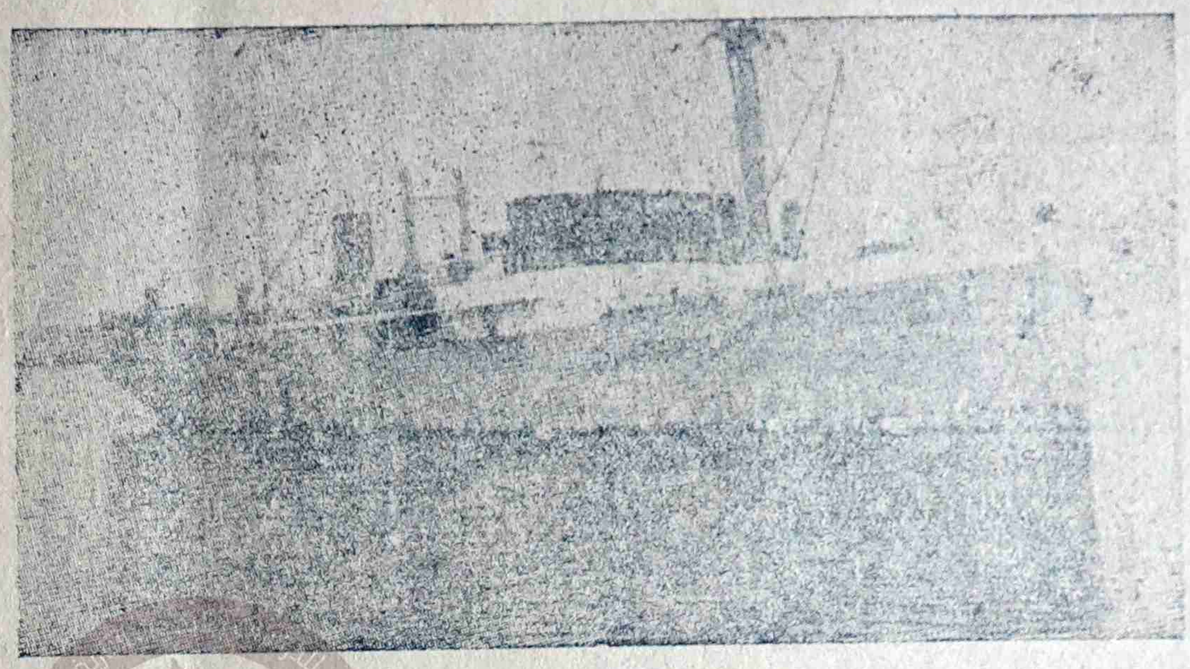

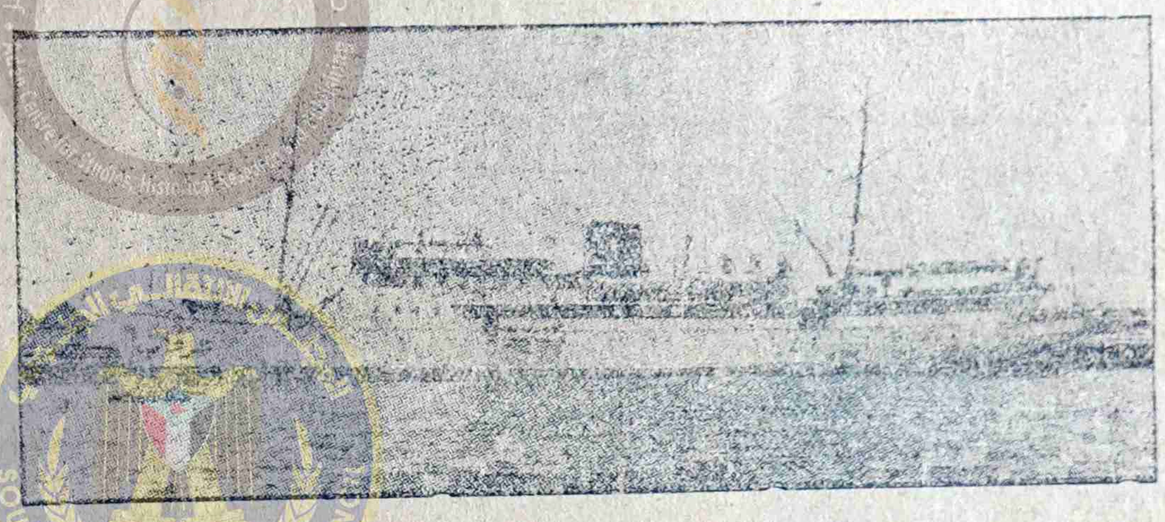

مستعدة لنقل الركاب فى المواعيد الآتيه :ـ

تصل الباخرة عرفات يوم ١٨ شوال ٨١

« « « « ٢ « القعده ٨١

« « « « ١٥ « «

« « « « ٢٨ « «

اتصلوا بالوكيل الوحيد فى المكلا :

عمر عبد الله باسويد وأخوانه

صندوق البريد ﴿ ٥٣ ﴾ المكلا — حضرموت

الجمعيه التعاونيه بالقطن (بقيه)

الجمعية حيث تقرر وضع نظام لصرف الديزل للمزارعين المحتاجين مبدئيا من مستودع الديزل عن طريق الجمعية التى هى بدورها ستدفع الثمن نقداً لمقاول الديزل على شرط ان يسدد المزارع قيمة مايستهلكه من ديزل من محصول زراعة الصرع الذى يمنح الديزل من اجله وهذه كخطوة أولى لمساعدة المزارعين نتيجة لقيام الجمعية ، ثم أجريت خلال هذا الاجتماع انتخابات لتشكيل هيئة ادارية جديدة للجمعية وكانت نتيجة الانتخابات كما يلى :ـ

١) الشيخ على بن محمد النقيب رئيس ٢) صالح بن محمد بامطرف سكرتير ٣) عمر بن محمد باكثير امين مال ٤) مرعى بن طالب لرضى عضو ٤) على بن سعيد باهرمز « «

مبروك يابن مخاشن

* حصل الطالب السيد فاروق محمد بن مخاشن على شهادة فى الصحافة من دار القومية العربية بالقاهرة بالجمهورية العربية المتحدة . ونحن اذ نهنئه بمناسبة نجاحه ونتمنى له كل تقدم مطرد فى ميدان الصحافة العربية ليقوم بواجبه نحو الوطن .

وهو بهذا يعتبر أول طالب يحصل على هذه الشهادة فى هذه الاسرة تهانينا والف مبروك يابن مخاشن . .

أقصدوا دائما :

(★معرض الجندول★)

بوجد لدينا مسجلات فليبس أحجار كهرباء ، وجرامونات بالأحجار ، وراديوهات فليبس ـ٦ موجات و ـ٦ أحجار ونشنل وباى ترانسستر أحجار كهرباء منوعة ؛ وراديوهات ألمانى دولاب ، ومسجلات كهرباء جروندنج ونشنل ، ومكائن حلاقة فليبس ، أحدث موديل ، ومنبهات ايطالية تحت الضمان ، وأشرطة تسجيل طول ١٨٠٠ ، ١٢٠٠ ، ٦٠٠ ، ٤٠٠ ، ٣٠٠ قدم :ـ

وعطورات سنتاليا ، شنل ، بترا ، ربفدور ، أبو دره وغيرها حقائب يدويه ، حديثه للأطباء والسيدات ، وسماعات وثلاجات نيكل ممتازة ومرشات للعطور ، وكاسات باغه ضد الكسر ، ودراجات مخفضة الاسعار لطلبة المدارس مع بعض المعدات المدرسيه اللازمة لهم .

وملابس منوعه صراريم بالى ونقل البالى ، وشميزات بى . أم بى بولاين بد طويله وقصيره ، وأتاريك بترومكس أبودافور قوة ٢٠٠و٣٠٠ ، بطاريات بيرك . وأحذيه نسائى ممتازة ، سرج صاروخ ، ونفاضات سجائر زجاج ملون ، تباسى خشبيه لمائدة الافطار براس نيكل ، البومات للصور التذكاريه ، مراوح سقف مقاس ٤٦-٣٦ إنش ؛ قطع غيار كهرباء ؛ سرج وغير ذلك وشنط يدويه ممتازة لملابس النساء ، للرحلات ، وأسفنجات المقاعد المريحه فى المكاتب والسيارات ، وعربات أطفال . .

وقد عملنا اصلاحات جديدة فى محلنا ، وزودناه بتشكيلات من اللوازم الضروريه المختلفه ، للرجال والنساء والاطفال مع مع خصم ٢ ونص فى المائه فى كل نوع .

زيارة واحده لمعرض الجندول الواقع بالسوق أمام مسجد السلطان عمر تجذب الزبون .

أسعار متهاودة . . نزاهة فى المعاملة . . ضمان دائم

الى باعة العطورات وادوات التجميل :ـ

لكى تجتنبوا الغش وتتأكدوا من جودة ماتبيعونه لن بائنكم اشتروا محتاجاتكم من العطورات وأدوات التجميل من « قطعة باريس »

عمارة السقاف عدن :ـ لصاحبها : على أحمد شعلان صندوق البريد « ٢١ » عدن كريتر

طبعت بمطابع المستقبل ـ بالمكلا