الرائد

AL-RAED
WEEKLY MAGAZINE

بموجب ترخيص حكومي رقم ١٩ - ٢٨ - ١٤ المكلا - حضرموت

اسبوعية • قومية • جامعة
صاحبها ورئيس تحريرها المسئول
حسين محمد البار
سكرتير التحرير
على عبد الرحمن بافقيه
ثمن العدد ٦٠ سنتاً

الاشتراكات :
في داخل المنطقة الحضرمية ٢٥ شلن وفي الخارج بالبريد الجوي في المملكة العربية السعودية والكويت واليمن والبلاد العربية الأخرى ٥٩ شلن وفي عدن ٣٥ شلن وفي اليمن ٤٠ شلن - ترسل الاشتراكات بواسطة حوالات أو أذونات بريدية الى رئيس التحرير / ص.ب ١٢٥

ان الرائد لا يكذب أهله

العدد ٦٨ - السنة الثانية - الاثنين - ٧ - رمضان ١٣٨١ هـ الموافق ١٢ فبراير ١٩٦٢ (MUKALLA)

VOL. 2 NO. 68. MONDAY 12 FEBRUARY. 1962

شركة بان أمريكان - حضرموت - تبدأ اعمالها وتبعث بمعداتها الى منطقة التنقيب الأولى

تلقى وكيل شركة البس بالمكلا رسالة من عدن بصدد وصول مندوبي شركه بان امريكان اللذين وصلا الى هنا في مطلع هذا الاسبوع وقد جاء في هذه الرسالة أن كثيراً من المعدات والأدوات الكبيرة قد غادرت عدن بطريق البر الى ثمود المنطقه الاولى المرشحه للتنقيب.

ومن سيؤون جاءنا أن سكرتارية الدولة الكثيرية قد أعلنت أنه ابتداء من يوم السبت سيبدأ قبول الموظفين والمستخدمين بشركة بان امريكان وانها في الوقت الحاضر تطلب فقط استخدام محاسبين وكاتبي آله عربيه وانجليزيه وسواقين وطباخين وكوليه حمالين

ويشترط ان يكون طالبو التوظيف من الكتبه والمحاسبين على المام باللغة الانجليزية

أما في المكلا فقد تولى المستر نلسون أحد مندوبي هذه الشركة الاعلان عن حاجة الشركه الى مستخدمين وعين يومي الخميس والجمعه موعداً لتسجيل الطلبات والناس ينتظرون من حكومتيهم أن تعملا على فتح مكاتب تجعل مهمتها تنظيم استخدام وتوظيف العمال الحضارم بتطبيق ما نصت عليه الاتفاقيه المبرمه بين الحكومتين والشركه الامريكية

أول مظاهرة في الجنوب العربي تقوم بها الطالبات في عدن

ذكرت زميلتنا « الايام » في عدد يوم ٥ فبراير ٦٢ م. أن جماعات من طالبات كلية البنات قد أنتظمن بعد ظهر يوم الجمعه في مظاهرات خرجت تجوب شوارع كريتر، وكان معظمهن يرتدين الحجاب. وقد حملن لافتات كتب عليها « نريد مساواتنا بالطالب في التعليم » واتجهت المظاهره نحو المدرسه المتوسطه حيث اجتمع آباء الطالبه هناك، وواصلت المظاهره سيرها حتى كلية البنات في خور مكسر حيث كان آباؤهن يعقدون اجتماعا مع السيد الصعيدي وزير المعارف وضباطه.

وعقدت عدة اجتماعات لبحث الاسباب التي دعت الطالبات الى اعلان الاضراب واقترح على الوزير الصعيدي قبول تشكيل لجنة منتخبه من قبل آباء الطالبات للتحقيق في الشكاوى. وقبل الوزير ووافق الاباء ولكن الاستياء البالغ وتوتر جو الجلسه تسبب في اختلال نظام الجلسه ورفعها.

وأعيد الاجتماع مرة أخرى في المساء بكلية البنات، وفي هذه المرة امتلأ فناء الكلية بالطالبات اللاتي تظاهرن وسرن جرا الى ثلاثة اميال من كريتر الى خور مكسر وقد حضر البوليس لمداح والمدني وكان يرابط داخل فناء الكلية وعمت الضجه والسخط لهتك حرمة الكلية وطلب الاباء الى الوزير اصدار أمر الى البوليس بمغادرة الكلية احتراما للعرف السائد في العالم وحاول الوزير افهام الاباء ان هذا الاجراء لادخل له به، ورفض التبرير ورفعت الجلسه، وأعلنت المعارف عن اغلاق كلية عدن وكلية البنات بخور مكسر.

والسبب في حدوث الاضراب والمظاهرة هو شكاوى الطالبات من سوء معاملة عميدة الكلية لهن، بالاضافة الى سوء معامله المعلمات الاجنبيات، وقدمن مطالب أخرى الى وزارة المعارف.

وقد تضامن الطلبه مع أخواتهم برفض تلقي الدروس وعدم تناول طعام الغداء وقد اعادتهم وزارة المعارف الى منازلهم.

نرجو ان يكون الامر كذلك !!

في عددنا السالف نشرنا رسالة من شريف بيحان ينفي فيها وجود كنيستين هناك وينفي ما نشره مراسل الرائد بعدن، عن هذا الصدد ويهدد باتخاذ ما يراه من الاجراءات الشرعيه والقانونيه ضد هذه الصحيفه

ونحن نود أن نوضح أن مراسلنا لم يقل بوجود كنيستين في امارة بيحان والذي أورده منحصر في وجود (منزل) اتخذ كنيسه وأنه بدأ يمارس نشاطه بصوره ضيقه ومحدوده.

كما وان مراسلنا لم يتهم احداً من المشرفين على شئون هذه الاماره بالعلم بهذه الأعمال ولم يقصد من وراء ما نشره - ونحن معه - تشويه سمعة أحد أو التشهير بأحد هناك وكل ما قصده و لفت النظر الى خطورة هذه العمليات التي عرف عنها دائما أنها تستتر وراء كثير من الخدمات الاجتماعيه أو الطبيه أو الثقافية.

ونعتقد أن هذه الصحيفه ليست الأولى التي تتصدى للتنبيه إلى ألاعيب أولئك المبشرين. فقد كتبت صحيفة « الجنوب العربي » منذ اكثر من ست سنوات حول هذا الامر ونبهت الى خطورته.

ونعتقد أن نشاط الجمعيات التبشيرية لن يحترم بيحان أو أية امارة أخرى من أمارات هذا الجنوب العربي ولن تنسى ما حدث بالامس القريب هنا في مدينة المكلا من تسلل أحد دعاة المسيحيه في غفلة من رجال الامن والمسئولين وقيامه بتوزيع عدد من النشرات والاناجيل واذا كان شريف بيحان يعتقد أن هذه الامارة سوف تكون بمنجى من هجمات هؤلاء القوم فهو واهم. وبعد فاننا لا نتهم أحدا ولا ننتقص من دين أحد وانما نحن ننبه ونحذر ولا يهمنا أن يفهم التحذير والتنبيه فهماً خاطئا ولا يخيفنا التلويح بالمحاكمة بقدر ما يهمنا سلامة أرضنا الطيبه من دسائس التبشير والتضليل واننا لنرجو ان يكون الامر كذلك.

حسين محمد البار

شهر مبارك

تتقدم هذه الصحيفه باخلص التهاني إلى العالم الاسلامي لحلول هذا الشهر الكريم سائلة الله أن تعيده على الجميع بالعزه والاستقلال وتحقيق الامال.

اقتن ثلاجات ومراوح

جي. أي. سي.

C. E. G.

خلاصة تجارب وخبرات ستين عاما في صنع المعدات الكهربائية :-

الوكيل الوحيد لحضرموت وبلاد الواحدي.

خالد أبوبكر بارحيم وشركاه

ص. ب. ١٠٠ المكلا

تحقيق صحفي مع قائم الغيل

غيل باوزير - « لمراسلنا

التقيت هذا الاسبوع بالشيخ احمد بن ناصر المرفدي قائم مقاطعة غيل باوزير وطلبت منه ان يتحدث الى قراء « الرائد » عن احد المواضيع الثلاثه : (١) حاضر ومستقبل الجمعيه التعاونيه بالغيل (٢) العادات في البلاد. (٣) تحسين المواصلات بين الساحل والداخل في حضرموت - فقال سيادته اذا كان ولابد فلنأخذ الجانب العملي والمفيد وهو تحسين المواصلات فايجاد طرق سهله وقريبه في بلدنا ليس أمراً صعبا لاسيما بعد ان استتب الأمن في ربوع البلاد وقد كانت معرفة الجبال والوديان في الماضي وقفاً على البادية الذين يعارضون مرور السيارات في تلك الاماكن نتيجة لعوامل قبلية ومعيشية. والطريق التي تسلكها السيارات الان هي الطريق « الشرقية » المعروفة بطريق الكاف، والطريق القبلية وهاتان الطريقان تم فتحهما في بداية فتح الطريق.

(البقيه على صفحة ٥)

أطلب مصاغاتك الذهبية من :

محل :

عبدالله أحمد حسن العمارى

مستعد لبيع وشراء وتشغيل جميع اصناف المصاغات الذهبية مع ضمان دائم

باب مكة - سوق البدو

ص . ب (١١٧٩) جدة

المملكة العربية السعودية

السادة عبد الرزاق واحمد

المكلا - حضرموت

وكلاء اخراج ، وكلاء تصدير وشحن ، متعهدى بناء موردى سكر ، رز ، أسمنت ، ومواد غذائيه أخرى .

ولدينا ورشه مجهزة بأحدث الالات والأدوات وكلاء فرعيين لرادير هات شركة فليبس ومنتوجات أخرى وذلك فى جميع محميه عدن الشرقية وموردى عقاقير وأدويه من الشركات المنتجة الكبرى .

تنبيه هام

نبلغ الكافة أبناء الشعب الحضرمى باننا فى انتظار وصول كميات كبيرة من المواد الاتية :-

سكر مقصوص . CUBE SUGAR

ملح الاندروس . ANDREWS LIVIR SALT

لبن مغنيشيا . MILK OF MAGNESIA

احجزوا طلباتكم مقدماً :

ممثلين للساده :

أ . بس وشركاه (عدن) المحدودة

يكتبها هذا الاسبوع سقراط

لماذا تمنع هذه الاداه . ؟

كان الزحام على أشده لمشاهدة فيلم « جميلة بوحريد » .. وكان الناس يصارع بعضهم بعضاً بغية الحصول على مكان مناسب لرؤية الفيلم .. وكلهم شوق وأمل فى أن يعيشوا مع بطلة الجزائر جميلة بوحريد وليقضوا وقتاً ممتعا فى جو صاف مملوء بالبطولة والشهامة العربيه وبدأ الفيلم سيره وقد تركزت على الشاشة الفضيه آلاف الأعين فى انتباه وشوق وقد نسوا كل شيء نسوا متاعبهم وآلامهم وغرائزهم بل قد نسوا وجودهم ..

وسررت سرورت جدا من هذا الجو الجميل الذى يعيشه هذا العدد الهائل من المواطنين وتحسرت على أن هذا الجو الرائع لن يعيش طويلا سينتهى الليلة أو غداً وبعده سيعود هذا العدد الهائل الى فراغه فيملؤه بالغرائز والميول المتنوعه وتعجبت تعجبت لماذا تحظر « السينما » وهى أداة حية للثقافه والمعرفه والوطنيه ، والرجولة !!

أنه اليأس من الأصلاح

كثر الحديث هذه الأيام عن الاتحاد الفيدرالى ويرى البعض أن الخروج من المأساة التى يحياها شعبنا فى حضرموت لن يتأتى الا عن طريق الارتماء فى أحضان هذا الأتحاد الفيدرالى لعل وعسى لعل أن يقدم لنا هذا الأتحاد بعض الأصلاحات التى لم تستطع الحكومه أن تقدمها وعسى أن نخرج من الحلقه المفرغه التى نكرر أنفسنا فيها كل يوم .

أمل فى الاصلاح ويأس من الاصلاح هما اللذان يدعوان بعض المواطنين لأن يفكروا هذا التفكير الخطير المريب ، واذا لم تسرع الحكومه فى بث الطمأنينه والتفاؤل فى قلوب المواطنين فأن النهاية الحتميه هى الدخول فيما يسمى بالأتحاد الفيدرالى لعل وعسى .. انه تفكير خطير مبعثه اليأس ولاشيء غير اليأس ..

(الرائد)

إننا نخالف السيد سقراط فى وجهة النظر هذه .

والشعب لايفكر هذا التفكير ولايريد التداوى بالتى كانت هى الداء والحكومة مازالت بشكلها .. وروحها - بعيدة عن أسباب طمأنة المواطنين .

ادركوه قبل أن . .

ينهار كل شيء

لاأعتقد ان فى العالم شعبا يعيش بهذا المستوى من الفقر والبؤس ، والتشرد ، والفاقة يعيش الشعب العربى فى حضرموت أنه شعب تائه ، فقير ، يائس حياته ضائعة ، وآماله تائهة ومستقبله غامض ، وأخشى أن تدفعه ظروفه القاسيه الى الكفر بكل القيم الخلقيه والمثل العليا ولاشيء أدعى للأسف والألم من ان يفقد الشعب قيمه الخلقية ومثله العليا .

فيا أيها الذين تصنعون مستقبل هذا البلد أفيقوا قبل ان ينهار كل شيء . فتحدث الطامة الكبرى .

فاض الاناء

قال التلميذ لأستاذه ! مامعنى فاض الاناء .

قال الأستاذ ! هذا مجاز يابنى لكل أمر تجاوز حده .

قال التلميذ الأستاذ : ولكنى أعرف آنية لاتفيض . !

قال الأستاذ : وماهى ؟

قال التلميذ : عقول العلماء وخزائن الأغنياء وجهنم اذاقيل لها هل امتلأت فتقول هل من مزيد ؟

قال الأستاذ فى كثير من الجد ولكن أعلم - يابنى - أن هناك آنية واحدا متى فاض كان مصدر العبر أتذكر سيل العرم ! !

(سقراط)

وكالات شهاب للتأمين

للتأمين والتجاره (عدن) المحدوده

أكبر وكالات ومؤسسات التأمين فى منطقة البحر الاحمر

متعاملون فى كل أنواع التأمين

للأستفادة أتصلوا بهم شخصياً فى - شارع البنك - عدن

أو برقياً بعنوان (شهابيون) (CHIHABION)

أو تلفونياً برقم ٤٤١١ - ٤٤١٢ ستجدون المعامله الحسنة

والأسعار المعقوله مع الضمان .؟

مستودع باكرماله وشركاه

يوجد لدينا أقمشه بانواعها ، صراريم جاوى ، وفرط حرير اشكال منوعه ، وساعات يدويه أتوماتيكية وارد المانيا ، أسعار مقبولة ، نزاهة فى المعاملة مباشرة تامة :-

كما يوجد لدينا أجود انواع العسل (البغية)

قرص . . صبيب

طوال السنة ونحن مستعدون بتوريده الى أى محل مقابل الخدمة :

- وكلاء بالخدمة موردون مصدرون -

العنوان الشارع الرئيسى بالسوق ص . ب (٣٧) المكلا

(رسالة دوعن)

نائب دوعن يعود من جولته بالمقاطعات
اصابات بالملاريا فى الهجرين وضواحيها

دوعن لمراسلنا

عاد نائب دوعن السيد عمر محمد العطاس من جولته الأولى فى مقاطعات اللواء. فقد زار وادى عمد وحريضة ووادى العين والهجرين وليسر، واستقبل فى جميع هذه المناطق استقبالات حاره حيثما نزل.

وبالاضافة الى زيارته للدوائر الحكوميه، والمراكز العسكرية والمجالس القرويه ومقابلاته للوجهاء والمقادمه والأعيان فقد أقيمت بعض الاحتفالات تكريما له، والقيت فيها بعض الكلمات المناسبة التى كانت تفيض بالترحيب وتعقد الامال على عهد النائب الجديد وتشيد بمقدرته وكفاءته ونشاطه فى النواحى العامه وفى مجال الثقافه.

هذا وكان يطلب من النائب ان يتكلم فيرد على تلك الكلمات بما يناسب المقام. وكان مما قاله فى حريضه وعمد «جئت ويهمنى كثيراً ان تكونوا متعاونين فى جميع مصالحكم العامه. الواجب الرسمى لايتعارض مع الواجب الوطنى ان علينا أن نتعاون على خلق جيل جديد يحمل الرسالة من بعدنا ويعمل لصالح البلاد أكثر مما عملنا أنا والموظفون الذين يعملون معى لن نستطيع أن نعمل شيئا دون معاونتكم فهل لنا أن نطمع فى تعاونكم حتى نحقق العمل المفيد، لا لبس ولا غموض فى سياسة الحكومه نحو الشعب الأمن والعدالة والرفاهية للجميع تلك هى أهداف الحكومة ومن أعتقد غير ذلك فهو مخطىء علينا أن نبحث جميعا أمورنا العامه ونضع الحلول العمليه لها استأت جدا بعد أن عرفت أن المواشى تعبث فى مزارعكم وأن اضرارا حاصله بثمر النخيل ولم تستطيعوا رفع هذه الاضرار ربما كان فى الأمر متسع لدى كبار الملاك فلن يؤثر على صاحب الخمس النخلات والعشر المطير مثل هؤلاء علينا أن نحميهم من أية أضرار مايدفعها الملاك الكبار الشراحه قد تكون اضاف مايحصل عليها صغار الملاك من مزارعهم ونخيلهم ولكن نأمر من الان بتعيين رئيس جديد لكل مجلس وعليه مع الاعضاء أن يعين الشرح الذين يحافظون على كل هذه النخيل حتى نهاية الخريف بالاجره المعتاده وقد فوضت القائم أن يضرب بشده على أيدى العابثين والمعرقلين ويلزم المخالف بما تقتضيه العاده السارية وأرجو ان أسمع عنكم خيرا، وفى نفس الليله تم تعيين الشرح ومنعت المواشى من النخيل وفى سطح مدرسة صبيخ حيث أقيمت له حفله تكريميه قال «لاحياة لنا الا بالعلم أولادنا أمانه فى أعناقنا فعلينا ان نعلمهم وأن نربيهم تربية صحيحه نطمئن على مستقبلهم ونهيىء لهم الفرص حتى يجتازوا مراحل التعليم ويخرجوا الى معترك الحياة مسلحين بالمعرفه انا مسؤل لكم بقدر ما أنا مسؤل للحكومه أذنى مصغيه وقلبى مفتوح ولن آلو جهدا.

فى تحقيق الشىء الكثير من اجلكم اذا لمست منكم تجاوبا فليس العمل ان يقبع الموظف فى مكتبه ولكن دراسه احوال سكان المنطقه والتعاون معهم على رفع مستواهم وتسيير الأمور بالطريقه الروتينيه» وقد أظهر النائب روحا طيبه ونشاطا فى العمل واقناعا مع صراحه فى القول وايجاز واستطاع ان يحل الكثير من المشاكل التى تعترض سبيل تحقيقه للصالح العام والقضايا

(البقية على صفحة - ٤ -)

اقصدوا دائما:

ورشة

السيد عبد الرحمن حامد بن الشيخ أبو بكر

(وشركاه)

عمارة: محمد عوض بازغيفان

بجانب مسجد السلطان صالح - بالمكلا - الشرح.

مستعد لاصلاح أجهزة الراديو، على مختلف انواعها وأحجامها، مع الضمان وكذلك، مستعد لبيع قطع الغيار التابعة لها.

أمانه - نزاهه - معامله حسنه

والتجربة أكبر برهان.

أحسن ماركات المراوح الكهربائيه

فى العالم هى

ماركة (ريفو) الانجليزية (RIVO)

وماركة (تات) الهولندية (TAT)

لدى الوكيل الوحيد فى عدن - العربية:

أبو بكر عبيد الصافى

(شارع الزعفران - عدن)

الاسعار لاتزاحم

«لاامراض بعد اليوم»

«اذا اردت ان تتخلص فعلا أنت وافراد اسرتك من الامراض العاديه» فاطلب الان اعجب دواء جامع فى العالم

ابو فاس

أنه الدواء الوحيد الذى لاغنى عنه لكل رجل وامرأة وطفل فى البيت اوفى السياره اوفى المكتب او الاسفار واخيرا فهو الاسعاف الكامل؟ الالاف جربوه وجاؤنا شاكرين ومعجبين «جربه مره تجد فيه البرهان».

ابو فاس ابو فاس ابو فاس

دواؤك المفضل

الوكلاء الوحيدون لعدن والمحميات:

شركة الاخوان البالحمر

صندوق البريد (٤٠٣٧) عدن - كريتر

الوكيل الوحيد للمحمية الشرقيه:

أبو بكر عمر باناعمه

صندوق البريد (٢٣) المكلا - حضرموت

تستطيع ان تضمن سفراً ممتعاً ومريحاً باستعمال

تايرات «أتشو تاير»

OHTSU - TIRE

قوية ومتينة وصالحة لجميع الطرق الصخرية

توجد تايرات من جميع المقاسات لسيارات اللاندروفر

- سيارات اللورى الكبيرة -

الوكيل الوحيد بحضرموت:-

عبدالله عبيد بامطرف

صندوق البريد (١٩) المكلا - حضرموت

شكر

السادة مدير وطلبة المدرسة الوسطى بسيئون يتقدمون بخالص الشكر الى جميع المدارس والهيئات والافراد الذين قدموا لهم يد المساعدة اثناء وجودهم بالمكلا.

ويخصون صاحب العظمة السلطان عوض الذى منحهم حق استعمال القصر السلطانى وفرشه وتبرع لهم بمنحه ماليه ووزير السلطنه وعزة ناظر المعارف ونائبه والسيد عبد الخالق البطاطى والسادة مديرى المدارس المتوسطه بالمكلا والغيل والشحر. ومدير مدرسة المعلمين والمعهد الدينى وصاحبى جريدة الطليعه والرائد فللجميع كل تقدير وسوف يذكرون هذه الزيارة الودية بكل احترام. عبداللاه محمد بارجاء

الخطوط البحرية السعودية

تعلن انه ستكون احدى بواخرها الثلاث

الظهران - عرفات - ابقيق

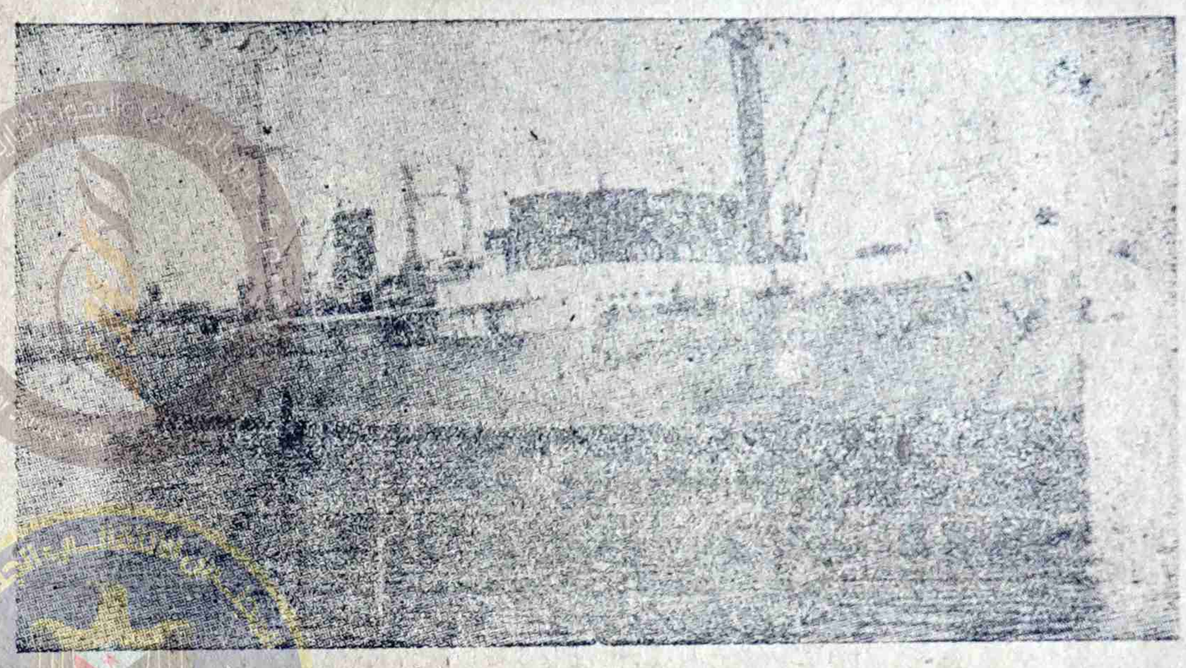

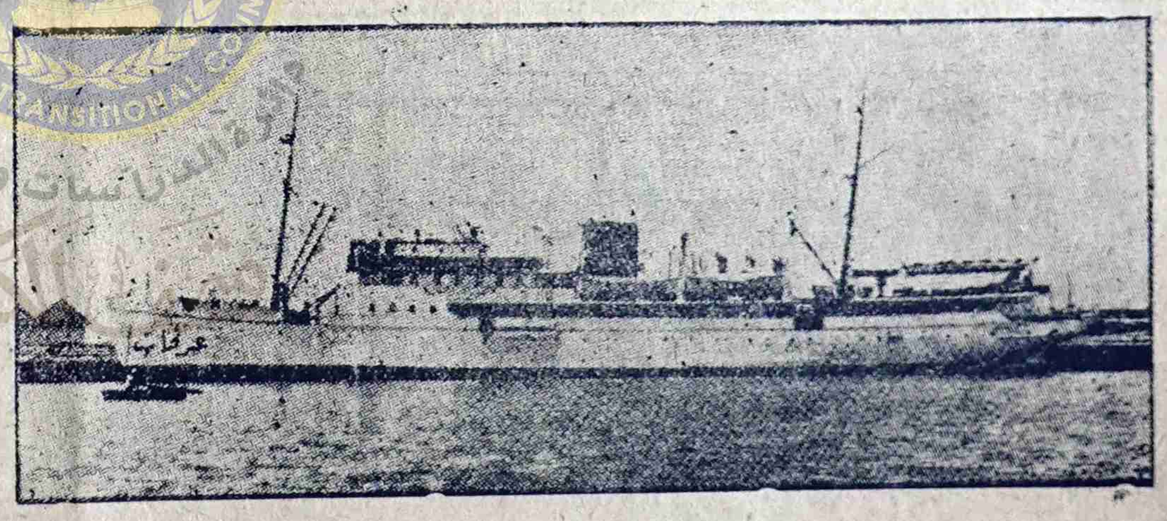

مستعدة لنقل الركاب فى المواعيد الآتيه :-

الدور الاول - تصل الباخرة عرفات يوم ١٨ شوال ٨١

الدور الثانى - « « « « ٢ القعده ٨١

الدور الثالث - « « « « ١٥ « «

الدور الرابع - « « « « ٢٨ « «

فعلى جميع الراغبين فى السفر الى الاراضى المقدسه ان يصلوا الى المكلا قبل عشرة ايام من ميعاد السفر وذلك ليتمكنوا من اخراج شهادات التطعيم والجوازات من المكلا. أويستعدوا بذلك من الداخل.

اتصلوا بالوكيل الوحيد لبواخر الخطوط البحريه السعودية فى المكلا :

عمر عبدالله باسويد وأخوانه

صندوق البريد (٥٣) المكلا — حضرموت

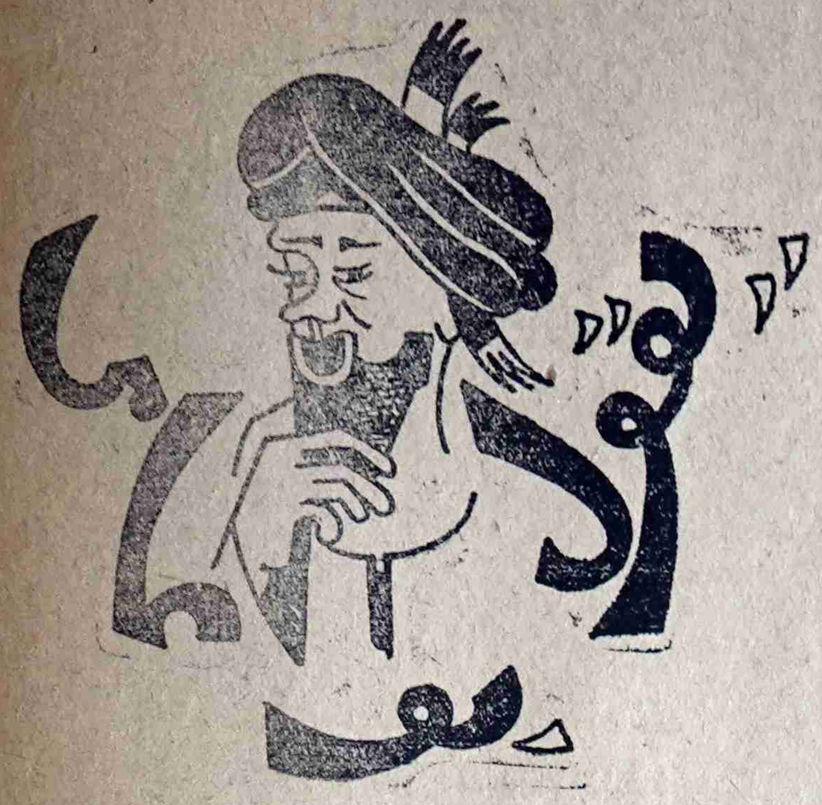

يقول بو عامر وصل رمضان والشاهد كريم رمضان بايشهد لماضينا وحاضرنا الشتيم هاتو احساب العام. والتاشير يكفى للحليم

رمضان برك عليكم ياخوانى وياعيالى ياعرب حضرموت لى فى حضرموت ولى فى غير حضرموت وبرك عليكم رمضان ياعرب كل مكان. وبرك على خوتنا فى الدين من جميع المسلمين.

وبعد يالبو حضرم مارمضان وصل وبايصل فى وعده. لأنه يسير ماهو جامد كما الجامدين لكن هاتو فينا.. هاتوا فى حكومتنا.. هاتو فى نظامنا.. هاتو فى مجالسنا.. وانشدوا معى شى منها تحرك وسار أو بقعا جامده ومزقوله على جنبها وكاين جا وراح وسعاده عالمرضاح رمضان جا وبغامتنا حساب السنه لى جزعت.. قلنا إيه.. ولقينا إيه.. ولا ناداري نقول إيش لرمضان غ الخرطان والمرطان.. وحكايات أيام زمان - وكان ياما كان..

حكامنا وساستنا المسؤلين وغير المسؤلين، جالسين عالكراسى يسرين والظاهر انهم فرحانين بالحاله الجامده المرذوله، لأن الكراسى مامونه، والمشاهرات والمكاسب مضمونه، وسحب كيس لاوحده حضرمية تت، ولا مجالس تشريعيه قامت ولامجالس بلديه أنتخبت، ولامجالس الصور المتحركة ترعبات ولامؤتمرات شعبيه ترخصت ولاحالة من الحالات العيفه تبدلت، تصلحت والاتغيرت، ماغير كل شيء جامد والشعب مكانه جامد ونيم؛ ومظلوم ومهلوك؛ ولكنه معذور مسكين؛ عاده ماعرف من هيين يوكلون الكتف؛ الله له، وبينه وبينه المستقبل.

والقصد الحاله بغت نظر - والحاضر عيف وسرد؛ والمستقبل ماحد داري ايه فى جرابه والنظر لكم يا البو حضرم. ماحكامكم حكينا صفرهم - وحصانا الناس خبه وهشله قفا الأرض والقرض ولاقامو بينه ولافرض.

كل عام وانتو بخير

« بو عامر »

رسالة دوعن (بقيه)

المعقده وقد اظهر اهتماماً خاصاً ببعض الاحكام والقرارات التى لم تنفذ فمتى عرض عليه قرار أو حكم وعرف أنه منتبه ولا يوجد مايبرر ايقافه أمر بتنفيذه فورا.

وأعطى هذه الناحيه أهمية خاصة.

وفى كلمة له قال « إن الأحكام ليست حبراً على ورق. ولكنها كلام واجب التنفيذ »

وقد لاحظ اثناء جولته بعض اصابات بحمى الملاريا بين سكان الهجرين وضواحيها فأبرق من الجحى الى الضابط الطبى بدوعن أن يرسل مساعدا صحيا بسرعه لعلاج المرضى، ويزوده بالكميه اللازمه من الدواء؛ وفور عودته الى دوعن فهم أن سيارة الطبيب كانت عاطله فجهز على الفور سيارة اللواء حيث قامت بنقل المساعد والمفتش الصحيين اللذين كلفا بالعلاج ومكافحه البعوض حسب التعليمات التى زودهما بها الضابط الطبى.

هذا وقد طلب من الضابط الطبى أن يقوم بزيارة المنطقه فور تهيؤ سيارته ليؤدى واجبه فى العلاج ومكافحة اسباب المرض.

تحقيق مع قائم الغيل (بقيه)

للسيارات بين الساحل والداخل ولم يفكر أحد فى تحويلها وسلوك الأحسن منها ولعل هذا راجع الى أسباب مالية من جهة والى الجهل بطبيعة الجبال من جهة أخرى وقد كان تخطيط هذين الطريقين حسب المعلومات المتوفرة حين بدىء فتح الطريق أما وقد مر الزمن وتفهم المواطنون الان مسالك جبالهم ووديانهم فقد عرف الخطأ فى مخطط الطريق القديمه والذى كان من نتائجه متاعب للحكومه وللشعب ماكان حقها ان تبقى الى الان ان الصعوبة فى الطريق بين الساحل والداخل تاتى بالدرجه الأولى فى أيجاد العقبه الصالحه للطلوع الى الجرل او العقبه الصالحه للنزول بطن الوادى اما اذا حلت هذه المشكلة. فكل الطرق تؤدى الى روما ولنبدا الان بحث أحسن الطرق التى يمكن ان تتوفر فيها السرعه فى الوصول وتوفير الوقت للمسافرين والاقتصاد فى الوقود واطالة عمر السيارة وتوفير الميزانية العامه للترميم والاصلاح فى المستقبل - لنبدأ أولا بطريق حويره إنها ستأتى عن طريق الريان فغفيت فالرحيبه فتحيه الى جرود ويعتقد بعضهم ان طلوع السيارة سيكون سهلا من طريق عقبة غيل الحالكه فالركبه لكن الأصح ان العقبه المناسبه هى عقبة جرود فى وادى (هقه) متى طلعت السيارة فوقها فانها اذا كانت وجهتها شبام فسيكون سيرها من موقع يقال له كضرى تاركه شعاب ومسايل وادى العين الى الغرب وباقى مسايل وادى عدم لى الشرق وتمشى فى خط شمالى واحيانا شرقى حتى تصل فوق عقبة السعيدية بشبام او عقبة شاكريه بالقطن وسيكون عليها ان تترك الى الغرب رؤوس بران وراس شوحم وراس شعران وراس مروب اما اذا كانت تريد دوعن فما يقها نفس الطريق وسوف يكون نزولها بالسيل فى وادى العين والحال يختلف اذا كانت وجهة السيارات وادى ليسر فانها لن تفارق من كضرى بل من تحت حاجب القرين تاركه مسايل وادى العين الى مشرق ومسايل بلى والمناقى التى تسيل فى ليسر الى الغرب لولا انه لا توجد عقاب صالحه للنزول فى الجبل الشرقى بوادى ليسر حيث ستضطر السيارة للوقوف فوق عقبة حوفه بليسر هذه ناحية من الطرق والناحية الثانيه من كضرى نفسه عن طريق الشويحطات فقاع حابة فالسنده فالسعيديه وهذه الطريق ستلتقى بالطريق الاولى التى ذكرتها الى السعيدية اوالى شاكرية بالقطن والطريق الثالثه .. وهذه تشغل جزءا من الطريق الشرقيه الحاليه الماره بطريق عقبة المعدى والشيخه حتى تصل تحت جسر العارضة تفارق من تحت الجسر بالمدراج الى الشويحطان لم تمر فى قف قنربين وادى بطى ووادى الخضراء وتنزل هذه الطريق بالسفيلا فى ريدة الجوهين وتطلع جسر صغير يقال له حد رفيقه فوق قاع آل عوض ثم بالجول مارة بالجذن الى فوق عقبة بالجبلى من هنا اذا كانت السياره تريد السعيدية او شاكريه فوق القطن عليها ان تنزل عقبه بالجبلى الصغيره وتطلع أخرى مثلها صغيرة وتمشى بالجول تاركة مسايل بران وشعران وشوحم الى الغرب ومسايل ذكرين ورضه والجبه ووادى بن على الى الشرق وامامها بعد هذا شبام او القطن للذين يريدون طريقا فى هذه الطريق نفسها لاخواننا سكان ساه وتريم والمنطقة الشرقية الا إنها لاتنزل فوق بلجبلى بل تتجاوز السيارة الى نجد فى الجول نفسه حتى تصل فوق هوة صغيره فوق ديار آل بوسته وأبن الشعل بأسفل عدم تمشى بعدها فى وادى عدم وهذا المحل لايبعد من ساه الامسافة خمسة عشر ميلا فقط ثم بالطريق الجارية الان - الى أسفل وادى حضرموت

وكل الطرق التى جاء ذكرها هنا ميزتها هى إنها أولا تكون شبكة خطوط تلتقى ببعضها بعكس الحاصل الان فى الطريق الموجودة وثانيا هى انها فى أمان نسبى من جرف السيول والامطار وهذا بعكس المتاعب الحاصلة للخزينة من جراء مواقع الطرق الحاضرة وما فيها من حسر وعقاب لاتحصى.

(للحديث بقية فى العدد القادم)

تهانى

يهنىء سالم أحمد مصفر السيد سالم بن محمد باعبيد بمناسبة ارتزاقه بنتا مباركه جعلها الله من نبات السلامة والعافية والف والف مبروك يا أبو عمر.

* السادة : حسين محمد مديحج ، أحمد عبد الله بن سلوم ، محمد طيب باخرمة سامان سعيد حسينون ، سالم أحمد بامطرف محمد سعيد بن غوث ، عوض سالم الغريب سعيد عمر باخرمه ، سعيد محمد بن همام أحمد منصور باسيف وولده ، محمد سعيد بازغيفان ، محمد عمر بن غوث ، أحمد عوض باصالح وأخوانه ، يتقدمون باحر تهانيهم القلبيه الى صديقهم ، أحمد سالم باحشوان لارتزاقه مولودا . جعله الله قرة عين لوالديه.

* حسين محمد بن زيد يهنىء الأخوان سالم ومحمد وعبدالله آل بابحير بمناسبة ، وصولهم من جده الى أرض الوطن للزيارة فأهلا وسهلا .

قدوم

وصل بالباخرة عرفات الساده محمد سعيد بامنيف ، سعيد محمد بامقابل احمد سالم بامنيف ، عبد الرحمن بن سالم بامنيف ، محمد عبدالله باعامر عائدين من المملكه العربيه السعوديه فى طريقهم الى الوطن .

وهم يشكرون جميع الاخوان الذين ودعوهم بميناء جده وقدموا مساعداتهم لهم .

بيبى لاك (فيتا)

BEBELAC - VITA

BEBELAC

غذاء الاطفال - تجده الآن فى متناول يديك

إن لبن « بيبى لاك » قد حاز شهرة عالميه لتغذية الإطفال أنه أحسن غذاء لجميع الاطفال على اختلاف أعمارهم واحجامهم فهو يحتوى على جميع المواد المطلوبه للغذاء الكامل لاطفالك .

بيبى لاك

غنى بالفيتامينات الضروريه وهو يحضر عملا باشارات الاخصائيين

ان « البيبى لاك » يذوب بالماء وهو سهل الهضم ويحتوى على كامل زبدته

صنع فى هولنده

المنطقه الوحيدة التى انخفضت فيها وفيات الاطفال فى العالم

منتوجات السادة ن. ف. ليبجبث ليواردن - هولندا

الوكيل الوحيد بحضرموت

محمد سالم بوسبعه

على الشارع الرئيسى بالمكلا ص. ب. رقم : ١٣٦

الصائغ :

سعيد سالم حسن العمارى واخوانه

شارع الأمين - حافة حسين - عدن

تليفون رقم ٣٧٠٤ - صندوق البريد ٤٠٩٣

تلغرافيا : (سعيد العمارى) كريتر - عدن

تجدون عندنا جميع طلباتكم من ملابس الحلى الذهبية المنوعة الممتازة كما توجد لدينا انواع السلاسل الممتازة من جميع انحاء العالم وذهبنا مضمون عيارى .

زوروا محلنا تجدوا جميع مايسركم من شغل ممتاز جيد وحسن معاملة وتهاود فى الاجرة .

جيوا خان ملا

شرف علي

السوق الكبير - تلفون ٤٤٨٧ ص . ب ٣٥٧ عدن كريتر

لبيع البضائع الجاهزة للسيدات والرجال والأولاد

وجميع انواع النوفوتيه

الموزعون الوحيدون ، لماكينات الخياطه (كرز موبوليتيان)
الموزعون ، لراديو (شيو نال) وجميع الأدوات الكهربائية
المنزلية ، راديوهات (كوردا) وآلات تسجيل (ساجا)
كما توجد تشكيلة من أقلام الحبر (شيفرز) وقمصان
(فان هوزن) وبيك آب وأيوال وساعات (زود ياك)

GEEWAKHAN MULLA
SHARAF ALLY
Main Bazar - Tel: 4487 P. o. Box 357 Aden

لنجعل المصلحة الوطنيه فوق كل اعتبار « بقيه »

من الأحوال ان يغير نظرته بالنسبة لتطور التاريخ مما يجعله يتمسك بالنظم باليه وفرضها على الشعوب المتطوره التي تدفع عجلة التاريخ وسيره الحثيث انها تلفظ تلك النظم التي أصبحت غير ملائمة للعصر .

وما كانت لتمثل هذه المهازل في وطننا لو كانت هناك فعلا حركات وطنية تحرريه وقيادات حكيمة تقدر الموقف حق قدره وتنظر الى القضية من زاوية وطنية محضة لا من زاوية الكسب الشخصي كما هو الحال مع الاسف الشديد .

والدفاع عن حقوقنا المشروعه في الحياه الحرة الكريمة ليس حكرا على مجموعه دون أخرى واذا ادركنا جميعا هذه الحقيقة ونبذنا عدم الواقعية التي تتميز بها حركتنا الوطنيه بفعل من ذاتنا لقدمنا الى وطننا بعض الخدمة في سبيل تحرره اذ ان خلافاتنا في الواقع لا تخدم سوى الاستعمار واعوانه خدمة جليلة ، ونحن ايضا ندرك هذه الحقيقة المؤلمه ولا يفيدنا النواح والبكاء على تفكك الحركة الوطنية ولكن علينا أن نصحح اخطاءنا بما تمليه المصلحه الوطنية فوق كل هذه الخلافات المفتعله التي طعنت قضيتنا في الصميم ونقف وقفة الرجل الواحد حتى نتمكن ونحن متحدون من تحقيق المطالب الاساسية لشعبنا ونتمكن من مجابهة العدو المشترك وبدون ذلك لا يمكن ان نخطو خطوه واحده من أجل التحرر من الاستعمار وقواعده العسكرية واتفاقياته الغير متكافئه والمجحفة في حق شعبنا الذي يعارض جمله وتفصيلا كل ما جاء فيها ، هذا بالنسبة الى الجزء المحتل ، وللتخلص من الرجعية في الشمال والنفوذ الامريكي الذي أخذ يتسلل في الاونه الاخيرة من ناحية أخرى .

وفي تصريح الوزير البريطاني عزم بريطانيا الاكيد على عدم تخليها عن عدن كقاعده عسكرية استراتيجيه في جنوب اليمن وهذا قول واضح وصريح لم يحاول الوزير اخفاء نوايا حكومته وسياستها وبهذا انار لنا الطريق الذي يجب ان نسير عليه كمواطنين ومناضلين يهمنا بالدرجه الأولى ما جاء في هذا التصريح الخطير .

ولما كانت الحركة الوطنيه في حالتها الراهنه تعاني من الضعف والوهن ، يملي علينا الواجب الوطني المقدس كما املى علينا دائما أن ندعو الى توحيد الجهود في جبهة وطنيه تضم جميع العناصر الوطنيه المناوئه بشده الاوضاع الخاطئه التي نعيشها والمناوئه الاستعمار على اختلاف الاتجاهات السياسيه والعقائديه حفظا على المصلحه الوطنية وحتى بعد ان يجتاز شعبنا مرحلة النضال ضد الاستعمار وينتقل الى مرحلة التحرر . حتى في ذلك الوقت نعتقد بضرورة بقاء الجبهة الوطنيه التي ستمثل ولا شك ارادة الشعب في الحكم ، هذا اذا أخلصنا النيه لتغيير الوضع الحالي في كلا الجزءين من اليمن بوضع تحرري تقدمي ووطني مستمد قوته من قوة الشعب صاحب الكلمة الاولى في حق تقرير مصيره اما بغير ذلك فكل مجهود منفرد للنضال يعتبر عبثا ومضيعة للوقت واعطاء الفرصه للاستعمار لتنفيذ مشاريعه ومخططاته دون أن يصطدم بقوى الشعب المبعثرة .

هذه هي نظرتنا للدخول في معركة يكون الشعب وقادته فيها طرفا قوى الشكيمه صلبا في النضال . والقوى المعادية للشعب طرفا آخر يخوض معركة الباطل والعدوان ولا يتحقق ذلك الا اذا استطعنا ان نخلق جبهة وطنية صلبة من جميع العناصر الوطنيه الشريفة التي لها القدرة النضاليه التي لا تعرف الكلل والملل .

هذا كان دائما رأينا في هذا الموضوع الخطير ولا نزال عند رأينا لايماننا العميق أن معركتنا هي معركة حياة أو موت والطريق الصحيح لهذه المعركة او ضحناه بما لا يحتاج الى شرح فلا خير في التعصب الذي ليس له أي جذر وهذا ما يدركه ولا شك اولئك الذين يحاولون الوقوف في المعركة بمفردهم وهذا منطق مناف للحقائق التاريخيه في النضال الذي خاضته الشعوب في كل مكان في سبيل استقلالها وتحررها منذ ان وعت هذه الشعوب خطر الاستعمار على حياتها وعيشها ونحن لا نطالب بالمستحيل وغير الممكن فوجود حركة وطنيه متحده في جبهة واحده

(البقيه على الصفحه الاخيره)

شارك الملايين

في الاستمتاع بتدخين

سجاير رُوثمان كنج سايز فلتر

الزيادة في طول السيجارة والفلتر الدقيق

يعطيانك نعومة مزدوجة

أوسع سجاير كنج سايز فرجينيا

إنتشارا في العالم

يشرف على هذه الصفحة
قسم الدعاية والنشر
للجنة مقاطعة اسرائيل
بجنوب الجزيرة العربية

الفجر العربي
اذ الشعب يوم اراد الحياه
فلابد ان يستجيب القدر

لكل الاستعلامات اتصلوا بـ :
عبدالله عبد المجيد السلفي
ق . دى رقم - ٢ -
رقم الدكان ٣٣-١٤٣
الشيخ عثمان - عدن

كلمة الركن

لنجعل المصلحة الوطنية فوق كل اعتبار

ظروف قاسية ومريرة تمر على وطننا وبالذات هذا الجزء الصغير (عدن) وهى ظروف لم تكن لتخفى على احد من ابناء شعبنا العظيم فى اليمن يجزئيه منذ أن أصبحت عدن قاعدة عسكرية لبريطانيا ، والذى يجعلنا بل ويدفعنا دفعا الى الخوض فى هذا الموضوع وفى هذه الظروف بالذات هو التوتر العالمى السائد والسياسة الاستعمارية التى لاتريد ان تفهم واقع العصر ، نضيف الى ذلك تصريح وزير الحربية البريطانى الذى زار عدن أخيرا ، لقد صرح الوزير بصريح العبارة حتى فى حالة تخلى بريطانيا عن عدن فان القواعد البريطانيه ستبقى ودلل على ذلك بالمدينة العسكرية التى ستقام فى فقم والـ ١١ مليون جنيه التى تصرف، بريطانيا سخريا على منشآتها الحربيه فى المنطقة ، وهذا تحد صريح لارادة شعبنا الذى لايرغب قطعاً ان يرى الاستعمار يتحكم فى مصيره دع عنك قواعده العسكرية العدوانية التى أعلن شعبنا رأيه فيها بوضوح وأكد معارضته لها اكثر من مرة واحدة .

والاستعمار لايمكن بأى حال

(البقية على صفحة -٦-)

اطلب مصاغاتك الذهبيه والجوهرات من محل :
سالم سعيد العمارى واخوانه
حلة القصمان
المملكة العربيه السعودية
ترجد لدينا جميع
اصناف المصاغات الذهبية
مع ضمان دائم :
والتجربه اكبر برهان

سيارات (بدفورد) الجديده
ONE new truc
IN every FC
is a BEDFORD

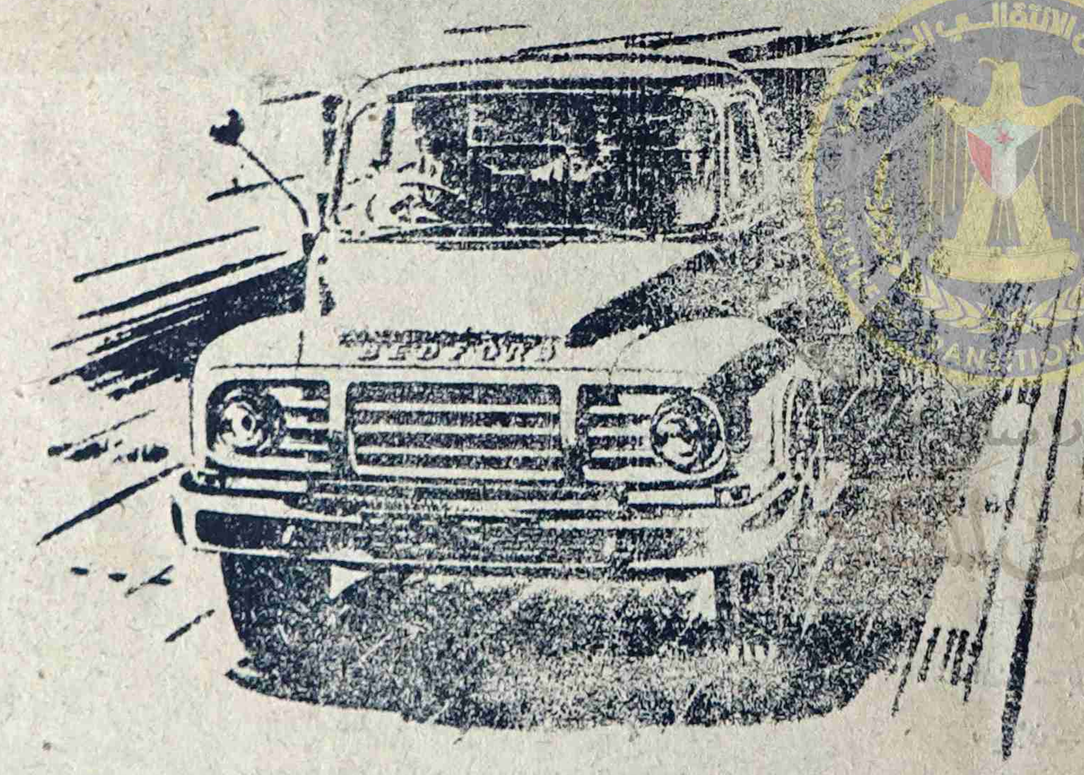

Yes, one in every four new trucks registered in Britain is a Bedford. Bedford is Britain's best selling make at home and abroad. Bedfords lead in sales because they lead in value.
Look at this new normal control 7-tonner . . . this is the job for fast freighting on long trunk haulage. This is the truck to cut your costs per ton-load mile.

لقد أثبتت سيارات بدفورد الجديدة على الدوام ملاءمتها لهذه البلاد، لانها :-
(١) قوية ومتينة الصنع . (٢) مناسبة للطرقات الوعرة
(٣) اقتصادية فى الاستهلاك (٤) قطع غيارها متوفرة
(٥) انتاج اكبر المصانع فى انجلترا (٦) ديزل وبنزول
وقد وردت الينا كمية محدودة للبيع نقدا أو بطريقة الاقساط
(لكافة الاستعلامات اتصلوا بالوكيل الوحيد لمحمية عدن الشرقية)
سعيد أحمد باحاج
صندوق البريد رقم (٣٨) المكلا - حضرموت

أقصدوا دائما :
(★معرض الجندول★)

يوجد لدينا مسجلات فليبس أحجار كهرباء ، وجرامفونات بالأحجار ، وراديوهات فليبس -٦ موجات و-٦ أحجار ونشنل وباى ترانستر أحجار كهرباء منوعة ؛ وراديوهات ألمانى دولاب ، ومسجلات كهرباء جروندنج ونشنل ، ومكائن حلاقة فليبس مأحدث موديل، ومنبهات ايطالية تحت الضمان ، وأشرطة تسجيل طول ١٨٠٠ ، ١٢٠٠ ، ٦٠٠ ، ٤٠٠ ، ٣٠٠ قدم :-

وعطورات سنتاليا ، شغل ، بترا ، ريفدور، أبو دره وغيرها حقائب يدويه ، حديثه للأطباء والسيدات ، وسماعات وثلاجات نيكل ممتازة ومرشات للعطور ، وكاسات باغه ضد الكسر ، ودراجات مخفضة الاسعار لطلبة المدارس مع بعض المعدات المدرسيه اللازمة لهم

وملابس منوعه صواريم بالى ونقل البالى ، وشميزات بى . أم بى بوبلين يد طويله وقصيره ، وأتاريك بترومكس أبودافور قوة ٢٠٠و٣٠٠ ، بطاريات بيرك . وأحذيه نسائى ممتازة ، سرج صاروخ ، ونفاضات سجائر زجاج ملون ، تباسى خشبيه لمائدة الافطار براس نيكل ، البومات للصور التذكاريه ، مراوح سقف مقاس ٤٦-٣٦ إنش ؛ قطع غيار كهرباء ؛ سرج وغير ذلك وشنط يدويه ممتازة لملابس النساء ، للرحلات ، وأسفنجات للمقاعد المريحه فى المكاتب والسيارات ، وعربات أطفال . .

وقد عملنا اصلاحات جديدة فى محلنا ، وزودناه بتشكيلات من اللوازم الضروريه المختلفه ، للرجال والنساء والاطفال مع مع خصم ٢ ونص فى المائه فى كل نوع .

زيارة واحده لمعرض الجندول الواقع بالسوق أمام مسجد السلطان عمر تجذب الزبون .

أسعار مهاودة . . نزاهة فى المعاملة . . ضمان دائم

اعــلان

تتشرف وتعلن للمسافرين عن مواعيد وصول البواخر الى ميناء المكلا خلال شهر رمضان ١٣٨١ هجرية .

الباخرة	من	الى	التاريخ
كفيور	السواحل	دبي والكويت البحرين قطر	١٢ رمضان
ويكيلو	الخليج العربي	عدن ومقدشو وممباسه وزنجبار ودار السلام	٢٠ رمضان

لحجز تذاكر السفر اتصلو بمكتب

راشد على بهى غلام حسين

وكيل عام للبواخر

برقيا : راشد على ص ب . ـ ٣٢ (المكلا) ـ حضرموت

(مستودع الشرق)

يوجد لدينا قماش « فيور » أبو ٧ فلاس صفر أبو خيمه وأبوه و٦ فلاس اسبرنج خمسه أنواع ـ أسبرنج مقاس مقاس الدرز ، ويمتاز على انفراد منوعه ومريحه .

كما توجد راديوهات « فليبس » وراديوهات المانى « وبقا » وكهرباء وبطارية وشنط حلبيه منوعه باحجام مختلفة وجميع انواع البزوز من قرامات وشميزات وصواديم وغير ذلك :ـ

وتوجد لدينا تشكيلات من سفر الاكل صين من زجاج منكون من النوع الفاخر ، وقطف قماش طاليانى كبار وساعات نساء ورجال من جميع الألوان

مستعد بجميع وسائل الراحة للواطنين ـ مع أسعار مخفضه ، ومعاملة نزيهة ـ وضمان دائم .

ومستعدون للمقاولات بالعمولة

أقصدوا مستودع الشرق لصاحبه على سالم بلفقيه

العنوان المكلا : ص . ب . ١٢٩

الدكتور باعباد

يكرر طلبه لخدمة حضرموت

علمنا من مصدر موثوق به أن الدكتور الحضرمى عبدالله سالم باعباد المتخرج من كلية عين شمس للطب بالقاهره والذى يعمل حاليا فى مستشفى « شقراء » بالسعودية قد تقدم بعرائض الى كل من عظمة السلطان ووزير السلطنة ورئيس الخدمات الطبيه ، يكرر فيها رغبته فى خدمة الحكومه القعيطيه وخدمة بلاده كطبيب بصفته أول دكتور حضرمى حصل على شهادة الطب .

ونحن نهيب بالمسئولين فى الحكومه ان يلبوا طلب الدكتور باعباد ليتسنى له خدمة بلاده .

لنجعل المصلحه الوطنيه (بقيه)

ضرورة تاريخية يمليها علينا ادراكنا العميق ان لاتحرر الا بالتفاف الكل للنضال فى ظل التجمع الوطنى الجبار الذى ندعو اليه عن ايمان صادق للتخلص من الذل والعبوديه والظفر بتحقيق اهدافنا الوطنية : عاش الشعب وعاش كفاحه المجيد .

(قسم الدعايه والنشر)

تهنئة

سعيد عبد الرحمن البيض وعمر سعيد باحارث فى الكويت يهنئون صديقهم عمر محمد المقدى بمناسبة زواجه بغيل باوزير متمنين للعريس حياة زوجية سعيده وبالرفاء والبنين .

الى باعة العطورات وادوات التجميل :ـ

لكى تجتنبوا الغش وتتأكدوا من جودة ماتبيعونه لن بائنكم اشتروا محتاجاتكم من العطورات وأدوات التجميل من « قطعة باريس »

عمارة السقاف عدن :ـ لصاحبها : على أحمد شعلان صندوق البريد « ٢١ » عدن كريتر

طبعت بمطابع المستقبل ـ بالمكلا