اسبوعية • قومية • جامعة

صاحبها ورئيس تحريرها المسئول

حسين محمد البار

سكرتير التحرير

على عبد الرحمن بافقيه

ثمن العدد ٦٠ سنتاً

الرائد

شرقاوى

AL-RAED

WEEKLY MAGAZINE

بموجب ترخيص حكومى رقم ٢٩ - ٢٨ - ١٤ المكلا - حضرموت

«الاشتراكات»

فى داخل المنطقة الحضرمية ٢٥ شلن وفى الخارج بالبريد الجوى فى المملكة العربية السعودية والكويت والبحرين والبلاد العربية الأخرى ٥٩ شلن وفى عدن ٣٥ شلن وفى اليمن ٤٠ شلن - ترسل الاشتراكات بواسطة حوالات أو أذونات بريدية الى رئيس التحرير / ص.ب ١٢٥

العدد ٦٩ - السنة الثانية - الاثنين - ١٤ - رمضان ١٣٨١ هـ الموافق ١٩ فبراير ٩٦٢ (MUKALLA) VOL. 2 NO. 69. MONDAY 19 FEBRUARY 1962

إن الرائد لايكذب أهله !!

ثلاث كلمات !

جمود الحال ، سوء الوضع ، صمم الجهاز الحكومى الأعلا فساد الأحوال ، تعثر سير الأعمال ، كل هذه الصفات وغيرها من السمات أصبحت شيئا بارزا يتميز به هذا العهد الحاكم وهذا الوضع القائم . .

ونتج عن ذلك فساد عام فى سائر نواحى الحياة ، ويأس قاتل استولى على جميع النفوس التى تضطرب فى مختلف انحاء هذه البلاد .

وأصبح الناس يعيشون بلا أمل وسط هذه الحلقه المفرغه التى لايكاد يتميز ليلها عن نهارها ، ولا يختلف أمسها عن غدها

وترتفع الصحيات من كل مكان ، محاوله ازاحة الكابوس الجاثم على كل صدر - ولكنها لاتلبث ان تتلاشى بالتدريج - فى غمره الصمم الحكومى واللا أباليه القاتلة .

ترى الى متى سوف يدوم هذا الحال ؟

والى متى سوف يظل هذا الكابوس جاثما على النفوس ؟

* * * *

هذه الحشود الضخمة ، هذه الأسراب الجراره ، هذا الجراد البشرى ، من الدراويش .. الى متى ستظل حدودنا مفتوحة لهجماتهم الخطرة ، التى تحمل الينا كل يوم لونا من الأوبئة والأمراض ؟

والى متى ستظل بلادنا تستقبلهم مكرهه ، دون أن تستطيع أن تصدهم من أجل اتقاء الخطر الدائم الذى يتهددها بين كل حين ومع كل فوج ؟

لسنا ندرى لماذا يفرض علينا هؤلاء الهنود الذين ضاقت بهم بلادهم أو أهملتهم حكومتهم ؟

لسنا ندرى لماذا تقفل الحدود فى وجه ابن الجنوب العربى ؛ وتفتح لهؤلاء الاجانب الأفاقين الذين يغزوننا باسم الدين والذين لايلزمهم بهذا الحج بهذه الهجمات المكروهة ؟

اننا نناشد المسؤلين ، جميع المسؤلين ، باسم اطفالنا - فلذات اكبادنا الصغار الابرياء ان يقفلوا الحدود فى وجوههم ؛ فى وجه الجدرى والحصبه ، والجديعا ، والكوليرا ، ولتتخذ الاحتياطات الوقائيه ، أسوة بمايجرى على مقربة منا ، فهل من مجيب ؟

* * * *

الحضارم هنا ، والحضارم فى المهجر ، ينتظرون أن تهتم حكومتا حضرموت ، بأمر توظيفهم فى شركة بان أمريكان - حضرموت - وهم وأن كانوا حتى الان لم يروا أيه بادرة تدل على اهتمام المسؤلين بأمر مستقبلهم ، بتسهيل أعمالهم ، الاانهم مازالوا ينتظرون ، ويترقبون بفارغ الصبر .

حسين محمد البار

أول مدرسه وسطى تفتح فى لواء دوعن
يجب على الاهالى مساندة المشروع بقوه

تقرر بصفة نهائية ان تفتح ادارة المعارف مدرسة وسطى فى لواء دوعن . وسيتم ذلك فى شهر أغسطس القادم ٦٢ . وهذه المدرسة تعتبر أولى مدرسة من نوعها تنشأ فى ربوع هذا اللواء الكبير العريض .

ويحتمل - حتى الان - أن يكون المكان المناسب لدى المسئولين ، والذى تتوفر فيه الامكانيات والصلاحيات هو مابين بلدتى الجحى والعرسه . وربما روى تحويل المحل الى أية ناحية يعتقد توفر صلاحيتها .

وقد اتصلت ادارة المعارف بسعادة نائب لواء دوعن ، وبعدد من الاهالى هناك لغرض ايجاد المكان المؤقت لفتح هذه المدرسة بصورة مستعجله ريثما تتم الترتيبات التى سوف تتخذ بعد ذلك لأيجاد البنايات اللازمة للداخليات وغيرها

ولاشك ان - هذا المشروع - وجود مدرسة وسطى فى لواء دوعن سوف يوجد بصفة دائمة أعظم الفرص امام الطلبة الذين سيتقدمون من المدارس الابتدائية بلواء دوعن .

وقال لى مسؤل كبير فى ادارة المعارف « ان مالاشك فيه ان صعوبات كثيرة سوف تقوم أمام ادارة المعارف ، وهى تحاول ابراز هذا المشرع الجليل الى حيز الوجود » وذكر منها على سبيل المثال لاالحصر ميادين الرياضة ، وتوفير المياه الضرورية اللازمة . . نظرا لأنها ستضم أقساما داخليه . خاصه بالطلبه الذين سيحضرون اليها من المناطق البعيده فى هذا اللواء ، ولكنه أعرب لى عن كبير ثقته فى ان الدوائر سوف تعمل على تذليل المصاعب الذى ربما اعترضت مهما كانت كبيرة .

تنفيذ مشروع انارة سحيل شبام

شبام : من بوبكر الهدار

استقبلت شبام يوم ١-٢-٦٢ المهندس الكهربائى المعروف المستر ماهمكر ومساعده الاستاذ سالم باجبير قادمين من المكلا عن طريق مطار الغرف ،

وقد كان فى استقبالهما بالمطار مدير شركة الكهرباء السيد محمد أحمد لعجم ،

وفى شبام رحب أصدقاء المستر ماهمكر الذين تعرفوا به عندما جاء منذ سنه لتنفيذ مشروع كهرباء شبام - رحبوا به ترحيبا حارا .

وفى اليوم الثانى بدأ يواصل عمله فى مد الاسلاك الى سحيل شبام وربط الموزع الكهربائى ، اذ كان هذا هو الغرض من رحلته الى هنا .

وهكذا فقد أنيرت بيوت السحيل فى مساء يوم الأثنين ٥-٢-٦٢ م

إنشاء جمعيه تعاونيه لسائقى السيارات بالمكلا

قدم سائقو السيارات فى هذه البلاد طلبا إلى الحكومه بالترخيص لهم فى انشاء جمعية تعاونيه ترعى مصالحهم ، وتقرب ذات بينهم ، وتوحد آراءهم حول أعمالهم المهنية والصناعية وتساعد فقراءهم .

وقد اشترك فيها حتى الان مايزيد عن ١٤٠ سائقا ، ودفعت اشتراكات وتبرعات سخيه تمهيدا لهذا الغرض النافع ، ولايزال الاقبال مشجعا على الاشتراك فى هذه المنظمه .

وينوى القائمون على انشاء هذه الجمعية فتح دار خاصه بها كان فى نيتهم انشاء قسم خاص بالرياضه .

وتتألف اللجنه التمهيدية للمشروع من السادة :

١) سعيد محيمدان (٢) محفوظ أحمد بامطرف (٣) عياد أحمد الغريب (٤) سعيد باعطيه (٥) فرج سالم بن شحنه (٦) سالم عوض العفارى .

افتن ثلاجات ومراوح

جى. أى. سى.

C.E.C.

خلاصة تجارب وخبرات ستين عاما فى صنع المعدات الكهربائية :-

الوكيل الوحيد لحضرموت وبلاد الواحدى .

خالد أبوبكر بارحيم وشركاه

ص.ب. ١٠٠ المكلا

أطلب مصاغاتك الذهبية من :

محل :

عبدالله أحمد حسن العمارى

مستعد لبيع وشراء وتشغيل
جميع اصناف المصاغات
الذهبية مع ضمان دائم
باب مكة - سوق البدو
ص . ب (١١٧٩) جده
المملكة العربية السعودية

الساده عبد الرزاق واحمد

المكلا - حضرموت

وكلاء اخراج ، وكلاء تصدير وشحن ، متعهدى بناء موردى سكر ، رز ، أسمنت ، ومواد غذائيه أخرى .

ولدينا ورشه مجهزة بأحدث الالات والأدوات وكلاء فرعيين لراديوهات شركة فابس ومنتوجات أخرى وذلك فى جميع محمية عدن الشرقية وموردى عقاقير وأدوية من الشركات المنتجة الكبرى .

تنبيه هام

نعلن لكافة أبناء الشعب الحضرمى باننا فى انتظار وصول كميات كبيرة من المواد الاتية :-

سكر مقصوص . CUBE SUGAR
دواء الاندروس . ANDREWS LIVIR SALT
امين مغنيشيا . MLK OF MAGNESIA

احجزوا طلباتكم مقدماً :

ممثلين للساده :

أ . بس وشركاه (عدن) المحدودة

بكتبها هذا الاسبوع
وطنى مخلص

لماذا يحرم المواطن العادى من رئاسة المجالس البلدية ؟

منذ مدة القى سعادة قائم مقاطعة غيل أبى وزير الشيخ احمد بن ناصر المرفدى ثلاث محاضرات فى مكتبه . كانت الاولى على طلبة مدرسة تحسين الوحدات والادارة والثانية على الدورة التدريبية لصف الضباط بالشرطة المسلحة والاخيرة على طلبة رابعة بمدرسة جيش البادية الحضرمية ومع احترامى للصراحة والوضوح اللذين القى بهما القائم محاضراته الثلاث رغم ارتجالها جميعا الا أنه أهمل فى بعض اجاباته حقا مشروعا لنا نحن المواطنين وذلك عندما سأله بعض طلبة مدرسه تحسين الوحدات عن سبب عدم اسناد رئاسة المجالس البلدى للمواطنين من غير الموظفين الحكوميين فقال ان فكرة المجالس البلدية لم تكن نابعة من صميم الحياة فى حضرموت فقد جاءت الينا من الخارج وكان لزاما على الحكومة المركزية ان تسند مثل هذه المسؤوليه الى موظفيها مثل النواب فى الاولى وقائم الغيل فى مقاطعة الغيل حتى يتفهم المواطنون بالمران ومرور الزمان أنظمة ومسؤليات وواجبات المجالس البلديه وعند ذلك سيصدر قانون انتخاب المجالس ويترك للمواطنين اختيار من يمثلونهم فى المجالس . . هكذا قال المحاضر عن انتخابات الممثلين وأغفل موضوع السؤال وهو عن الرئاسة ومرة ثانية أقول مع احترامى للمحاضر انه فى بلد يسمونه بلد العلم والنور ومن غير المعقول أن لايكون من بين افراده رجل واحد لائق لرئاسة المجلس البلدى وقد أثبت الواقع ان فى المواطنين اكفاء لماهو اكبر من رئيس المجلس فهل يجوز ان نقبل نحن سكان الغيل باننا مازلنا فى أول الطريق بالنسبه لمثل هذه الامور ؟

وفى سؤال آخر قدمه احد طلبة مدرسة جيش البادية عن أهم المشاكل القائمه بالمقاطعة كان الجواب ينفى أى مشاكل واذا وجدت مشكله فانه بفضل التعاون المثمر بينكم وبين نائب اللواء تزول هذه المشكله لقد كانت دهشتى ايها المحاضر عظيمه وانا استمع الى هذه الاجابه فبربك قل لى هل زالت مشكلة أهل المقد وهم تقريبا نصف سكان الغيل وهل يزاولون افراحهم واعراسهم مثل اخوانهم اهل المسيله انا لاادرى بماذا ستجيبون سعادتكم واذا كان الاحترام الذى يكنه لكم اهل الغيل قد صور لكم ان مشاكلهم قد زالت فهو مجردوهم واذا كنت قد قلت عن عقيدة ولعلك تذكر مقالتك هذه عند احد اصدقائك من ان قضية سكان المقد الان مثل الجرح الذى دب فى الماء البارد فهذا هو الواقع الذى يعتقده قلبك وختاما ارجو ان لا يشطح بك خيالك بعيداً فكل قصدى هو الذكرى والذكرى تنفع المؤمنين

كهرباء تريم

يقف اخوة لنا فى تريم العاصمه الثانيه للدولة الكثيرية على ابواب استكمال الخطوط النهائيه للسير بمشروع كهرباء تريم خطوة الامام وتمنياتنا لهؤلاء الاخوة بالتوفيق والنجاح واذا كان لى ان الفت نظر المجتمعين الى شيء فانى اود ان أشير الى ان اهم مافى الامر هو دستور الشركه الذى يضمن بين اوراقه كثيرا من الحقوق للمساهمين الصغار والكبار ولقد أبت كثير من الشركات هنا إلا وضع قوانينها بطريق النقل والتقليد المحض لنظام من سبقها من شركات وهذا فى رايى خطأ فاحش لان الاوضاع تتغير والنظم الاشتراكيه فى تقدم لحفظ حقوق المواطن العادى مع عدم اهمال حق المساهم الكبير والامتيازات التى تمنح لعضو مساهم مؤسس دون عضو آخر ينقصه لقب مؤسس هذه الامتيازات تهضم هذه الشركات بالظلم لعدم التساوى بين المساهمين فيها .

عودة الى سعادة قائم الغيل

لقد كان الذى حملنى على المحافظه لحضور محاضراتكم الثلاث هو الامل فى مناقشة موضوع كهرباء الغيل وبلاخص قانون الشركه بصفتكم احد اعضاء لجنة وضع الدستور ولم يطرق هذا الموضوع من الطلبه والاساتذه المستمعين طارق ولم تتعرضوا انتم لذكره والاشارة الوحيده التى وردت عن كهرباء الغيل وردت فى كلمة الشكر التى القاها فى ختام المحاضره الرئيس عمر باسعيد وكم كنت اود ان يطرق البحث هذا الموضوع الذى يهمنا ويهم كل مواطن فى الداخل والخارج وخاصه فيما يتعلق بدستور الشركه وانظمه قسمة الأرباح وطرق التصويت فى الجمعيه العموميه واختصاصات مجلس الاداره فهل تتكرمون سيادتكم ولو بكلمة قصيرة عن هذا الموضوع لنطمئن ويطمئن اخوة لنا خارج غيل باوزير واننا لفى الانتظار ؟

غيل باوزير «وطنى مخلص»

الساده الملازم هادى سالمين ، سالم حميد ، على حسين بلفقيه ، يهنئون الملازم حسين العفارى لوفود مولوده « جمال » سائلين الله ان يجعله قرة عين لوالديه .

والف مبروك

وكالات شهاب للتأمين

للتأمين والتجاره (عدن) المحدوده

أكبر وكالات ومؤسسات التأمين فى منطقة البحر الاحمر

متعاملون فى كل أنواع التأمين

للاستفادة أتصلوا بهم شخصياً فى - شارع البنك - عدن

أو برقياً بعنوان (شهابيون) (CHIHABION)

أو تلفونياً برقم ٤٤١١ - ٤٤١٢ ستجدون المعامله الحسنة

والأسعار المعقوله مع الضمان ؟

مجرد رأي

مشروع انارة الشحر ، والغيل بالكهرباء من المكلا مشروع له ما يبرره .. ويجب أن يشكر عليه ـ قبل أي شخص آخر ـ المستر « كباديا » ناظر ادراة الكهرباء بالمكلا ولكن ؟ هل المستر « كباديا » يستطيع بدون مساعدة الحكومة ان ينفذ هذا المشروع الذى قيل ان تكاليفه تبلغ حوالى مليونين شلن .. ! والجواب الطبيعى لهذا التساءل . لا ..

وأنا وغيرى من المواطنين سمعنا ونسمع عن كثير من أمثال هذه المشاريع والقوانين « الفخمة » ولكنها مشاريع وقوانين تذهب الى كواليس المكاتب والى أدراج « الملفات » ثم لاتظهر إلا بعد ان يأكل عليها الدهر ويشرب .

لذلك أرى واجب الحكومة ان تولى هذا المشروع ولو بعض الاهتمام وان تبت فيه بأسرع مايمكن لاسيما وان شركتى الكهرباء بالشحر والغيل على قاب قوسين او أدنى ، من النهاية .. وحيث انه كان بامكان هاتين الشركتين تبنى انارة البلدتين بالكهرباء ، فانى اقترح ان تحول الحكومة مبلغ مساهمتها فى هاتين الشركتين لصالح مشروع ناظر الكهرباء لكى ينهض المشروع سريعا . وان تقتصر المساهمة على أهالى المدينتين كل بحسب طاقته . وعلى الله الاعتماد .

المكلا ـ « ابن الشارع »

(الرائد)

لسنا مع الكاتب فى أن لهذا المشروع ما يبرره اللهم الا معارضة المشاريع الوطنية بمشاريع حكومية مرتجلة . غير قادرة على شيء سوى تجميد المشاريع المحلية ، وهذا امر له خطورته على مستقبل العمران والصناعة بهذه البلاد .

الفنـــون

بقلم : علوى صالح المفلحى

نشأة الفن

نشأ الفن مع الانسان منذ أن وجد على ظهر هذه الارض . وزامله فى الصحراء والسهل والغاب .. واستمر معه فى الغار والكوخ والبيت والفيلا والقصور اخيرا واستمر .. وسيستمر معه دائما .. بدأ الانسان يسير عاريا على ظهر البسيطه .. وشعر انه بحاجة الى دفء مثلا يحميه من البرد فاكتسى بالياف النبات .. والى ظل يقيه حر الشمس فاتخذ من الغار مأوى ... وكما يقول نقاد الفن انه بهذا بدأ الانسان يبحث عن الفن وبدأ يظهر ماهو مكنون فى نفسه من الفنون . واستمر يحسن شكل لباسه وينمق مأواه ويرتب معيشته .. وأخذ الفن يتطور بهذه الطريقه مع تطور الانسان وتتفجر طاقاته الفنيه كما تتفجر طاقاته العلميه .. مع بحث الانسان عن نفسه وعن وجوده فى هذا الكون تطور الفن وارتقى العلم . والعلم والفن شقيقان نجدهما معا دائما لاينفصلان عن بعضهما الا عند تعريف احدهما للتمييز .. ولكن وجودهما عند الانسان فى نفسه وفى عقله ... وخط السير لهما دائما يسير فى مستوى واحد .. تزيد فيها تجاوب الانسان على قدم المساواه لافى النادر حيث تغلب الحاجة الى أحدهما اكثر من الاخر ، حسب الظروف التى يمر بها الافراد والجماعات والامم ..

حين بدأ الانسان يلبس الالياف وجلد الحيوان . وحاول رغم تجاربه البدائيه كمخلوق جديد على ارض لايعرفها كثيرا . حاول ان يضع لباسه على جسمه وضعا يناسب قوامه كاجمل مخلوق وجد على ظهر البسيطه .

وكما قلت سابقا هنا كانت البداية بداية الانسان مع الفن والعلم .. حتى وصل الى ماهو عليه من حال لايصنع شيئا يستعين به على تجميل حياته أو يستعين به عليها صغيرا كان او كبيرا الا وكان للفن والعلم الكلمة الاولى والاخيرة .

صنع الانسان السفن الشراعيه مثلا فجعل مقدمتها حاده حتى تشق الماء وجعل مؤخرتها منفرجه حتى تحفظ له توازن السفينه ومع هذه التجارب العلمية بدأ ينعم جوانب تلك السفن ويلونها ، واستمرت تجاربه فى الفن والعلم حتى صنع اليوم الغواصات والطائرات ، ولوحات « بيكاسو وفان كوخ »

هذا هو مايقوله النقاد عن مصدر الفن ووجوده فى نفس الانسان من البداية وحتى اليوم وحتى النهاية أتيت عليه بصفة سريعه ، فى مقدمة حديثى عن الفنون

معنى الفن :

لا يستطيع انسان أو مجموعة من الناس مهما حاولت .. ان تضع معنى واحدا وتعريفا شاملا لكلمة الفن أو الفنون بصفة عامه ، وهذا يعود الى طبيعة الفنون نفسها بالطبع . وقد عرف الفن كثيرون لاحصر لعددهم .. وعرفه بعضهم من الوجه الحسى .

البقية على صفحة ـ ٦ ـ

سيارات (بدفورد) الجديده

ONE new truck

IN every FOUR

is a BEDFORD

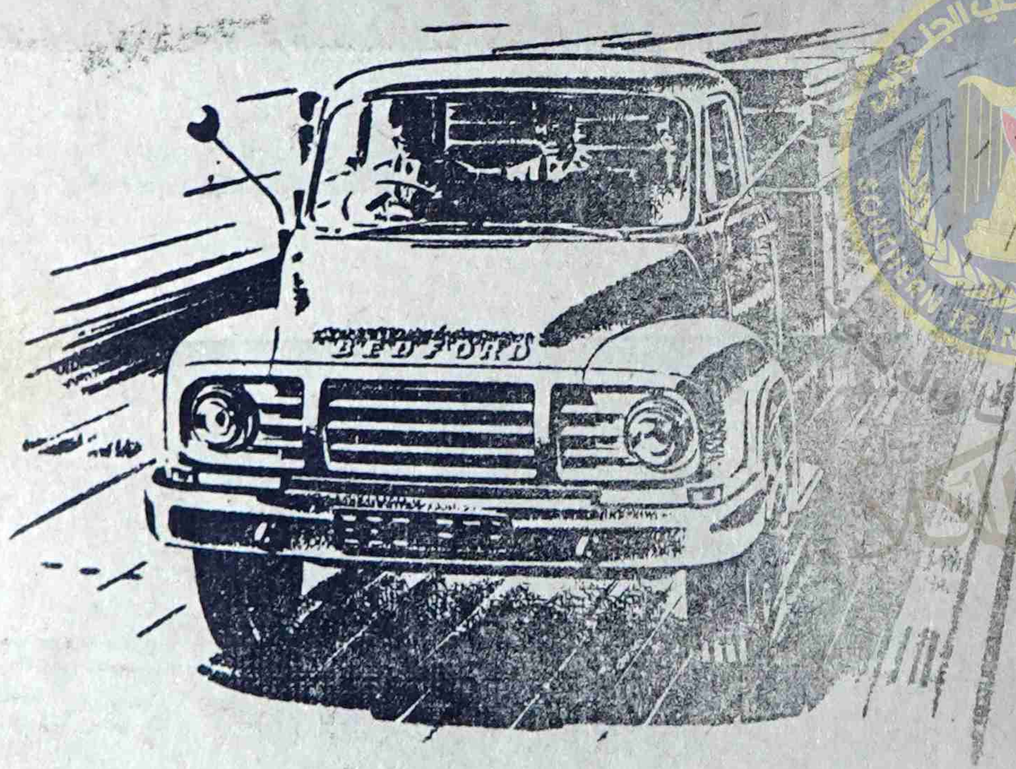

Yes, one in every four new trucks registered in Britain is a Bedford. Bedford is Britain's best selling make at home and abroad. Bedfords lead in sales because they lead in value.
Look at this new normal control 7-tonner . . . this is the job for fast freighting on long trunk hauls. This is the truck to cut your costs per payload mile.

لقد أثبتت سيارات بدفورد الجديدة على الدوام ملاءمتها لهذه البلاد ، لانها :ـ

(١) قوية ومتينة الصنع . (٢) مناسبة للطرقات الوعرة

(٣) اقتصادية فى الاستهلاك (٤) قطع غيارها متوفرة

(٥) انتاج اكبر المصانع فى انجلترا (٦) ديزل ى بنزول

وقد وردت البناكمية محدودة للبيع نقداً أو بطريقة الاقساط

(لكافة الاستعلامات اتصلوا بالوكيل الوحيد لمحمية عدن الشرقية)

سعيد أحمد باحاج

صندوق البريد رقم (٣٨) المكلا ـ حضرموت

تهانى

● السادة : احمد محمد باصمد ، عمر عبد الله باسودان ، صالح عبد القادر باصمد ، خالد عمر باسودان عبد القادر صالح باحمد ، محمد عمر باسودان ، سالم صالح باصمد ، صالح محمد بادويلان ، حسين عمر باسودان عمر محمد بصعر ، احمد عبيد باعباد عوض بوبكر بصعر ، حسين عبد القادر باغفار ، سالم عبد الله باناجه احمد محمد باسودان ، يهنئون الشيخ احمد عبيد بامطرف بمولودته التى اسماها (احلام) جعلها الله قرة عين لوالديها . والف مبروك

● سعيد احمد عبد الرزاق يهنى صهره حسن سعد الله فرج بمناسبة مولودته الجديدة ويتمنى للمولوده دوام الصحه والعافية فى ظل رعاية والديها .

بريد الألوية

الهجرين : « لمراسلنا »

فى مساء الاحد ٤ - ٢ - ٦٢ م تقدم اثنان من اعيان بلد الهجرين الى فضيلة قاضى المحكمه الشرعيه بالهجرين للادلاء بشهادتيهما برؤيتيهما لهلال شهر رمضان وقد علمت من مصدر مطلع ان فضيلة القاضى اخبرهما بانه تلقى امراً من فضيلة رئيس القضاة بأن لا يتعرض لرؤية الهلال الا انى علمت اخيرا ان فضيلته ذهب من حينه الى بلد حوره الأتصال بواسطة اللاسلكى برئيس القضاة بالمكلا ليعلمه بأنه تقدم اليه شخصان من اهالى الهجرين ليثبتا لديه رؤيتهما للهلال هذا .وقدمت سياره نائب اللواء بدوعن الى مقاطعة الهجرين تحمل لفضيلة القاضى خطابا من قاضى لواء دوعن مضمونه ثبوت الهلال لديه يوم الاثنين واتجهت السياره فى طريقها الى منطقة (عمد) و (حريضه) لتقوم بتسليم الرسائل الاخرى العاديه بثبوت الشهر الى قضاة ومسئولى تلك المناطق ومن المؤسف حقا أن جميع اهالى مقاطعات لواء دوعن قد صاموا واعتبروا يوم الاثنين هو اول يوم من شهر رمضان عدا منطقة (الهجرين) رغم انها تابعة للواء . وعدم قبول قاضيها اثبات الشهر لديه !!

شبام : من « الحدار »

فى ٢٧ - ١ - ٦٢ وصل الى شبام المساعد الأول لمساعد المستشار الزراعى بسيئون يرافقه الاستاذ صادق على ضابط الحيوانات فى ادارة الزراعه بعدن - وكان الغرض من زيارته هو مشاهدة الحيوانات فى حضرموت الداخل وان هذه الزياره ستدوم زهاء اسبوع للتجول فى مناطق الداخل :-

وقد سألته - كيف شاهدت الحيوانات فى حضرموت فاجاب ان الحيوانات فى حضرموت خاصة بل الجنوب العربى كله طيبه وتنمو بسرعه وان أصحاب الحيوانات يهتمون اهتماما مناسبا ويعرفون كيف يستطيعون الاحتفاظ بتلك المراشى بما فيها الدجاج والفراخ الصغار ، وعلى سؤال آخر اجاب الاستاذان صادق على وعوض الجعيدى ، بقولهما ان ادارة الزراعة مهتمة بتنمية الدجاج وانها جلبت الى عدن وحضرموت بالتعاون مع المسؤلين بادارة التعاون كميات من الفراخ للبيع حسب طلبات الاهالى.

● فى ٢٨ - ١ - ٦٢ وصل الى شبام المستر « انق » وزوجته وقد قابلهم نائب شبام حيث كان مقررا ان يتناولا طعام الغداء عنده فى ذلك اليوم وما ان علمت بوصوله حتى اتصلت به لاعرف الغرض من زيارته فجلست معه وكان هو وزوجته وابنته الصغيرة وقد تعرفت من حديثه على ما ياتى :-

● سبق وأن زار حضرموت الداخل وشبام قبل عشرين سنه

● يعمل حاليا بالمكلا وهو موظف برتبة « ضابط » تابع لادارة المستشاريه .

البقيه على صفحة - ٥ -

الخطوط البحرية السعودية

تعلن انه ستكون احدى بواخرها الثلاث

الظهران - عرفات - ابقيق

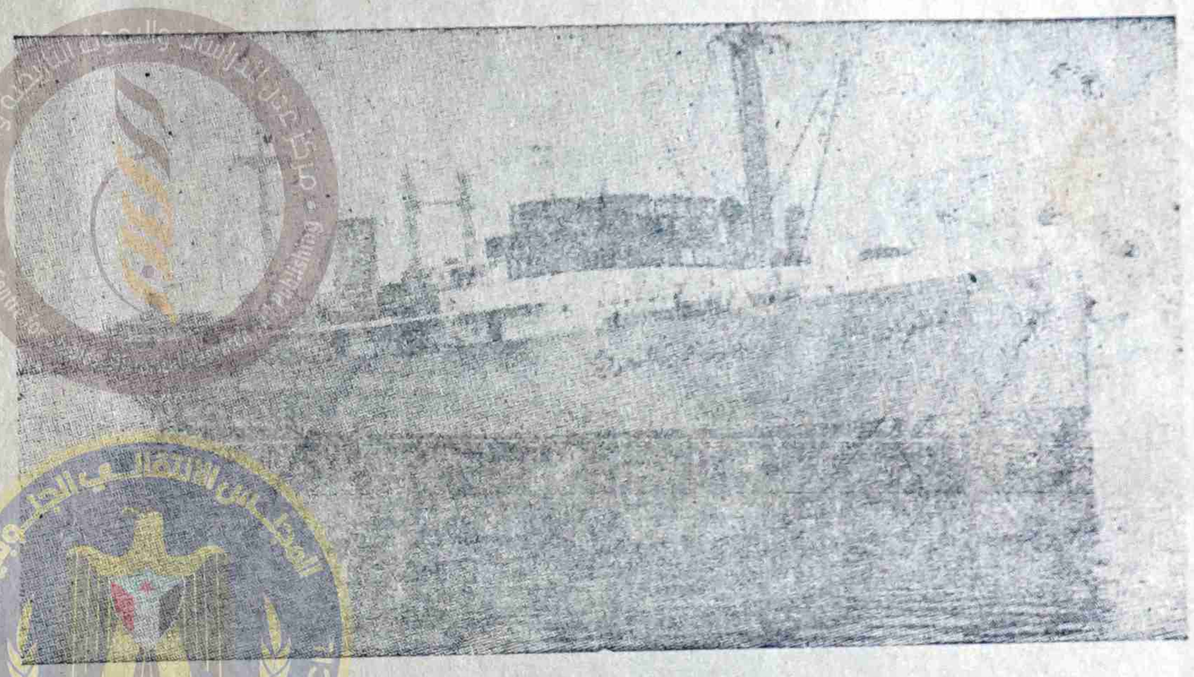

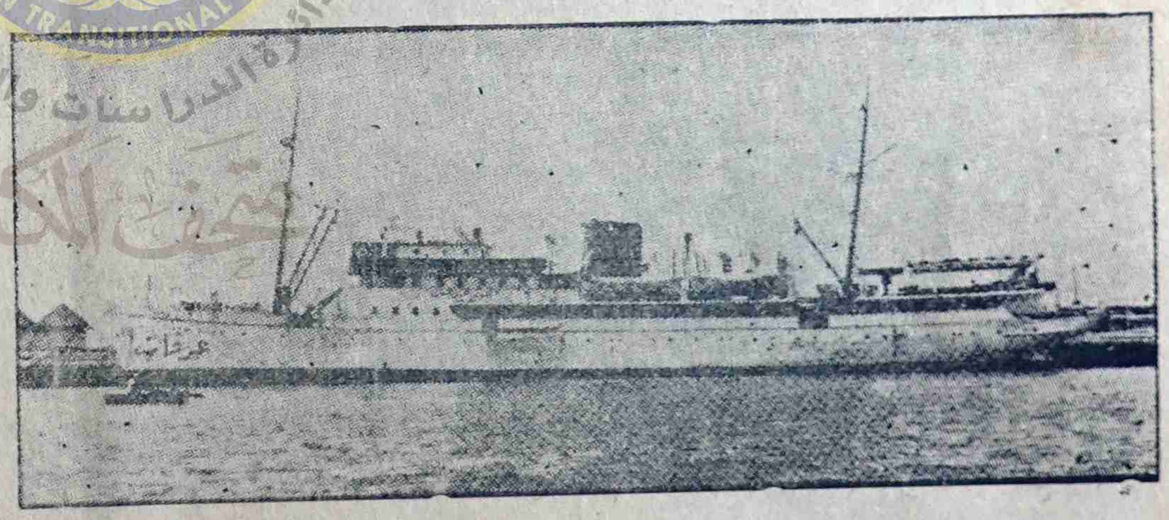

مستعدة لنقل الركاب فى المواعيد الآتيه :-

الدور الاول - تصل الباخرة عرفات يوم ١٨ شوال ٨١

الدور الثانى - « « « « ٢ القعده ٨١

الدور الثالث - « « « « ١٥ « «

الدور الرابع - « « « « ٢٨ « «

فعلى جميع الراغبين فى السفر الى الاراضى المقدسه ان يصلوا الى المكلا قبل عشرة ايام من ميعاد السفر وذلك ليتمكنوا من اخراج شهادات التطعيم والجوازات من المكلا . أويستعدوا بذلك من الداخل .

اتصلوا بالوكيل الوحيد لبواخر الخطوط البحريه السعودية فى المكلا :

عمر عبدالله باسويد وأخوانه

صندوق البريد (٥٣) المكلا - حضرموت

(مستودع الشرق)

يوجد لدينا قمائد « فينو » أبو ٧ قلاس صفر أبو خيمه وأبوه و٦ قلاس اسبرنج خمسه أنواع - أسبرنج مقاس مقاس السرد ، ويبتاع على انفراد منوعه ومريحه .

كما توجد راديوهات «فلبس» وراديوهات المانى «ويتما» وكهرباء وبطارية وشنط جلديه منوعه بأحجام مختلفة وجميع انواع البزوز من قرامات وشميزات وصواريم وغير ذلك :-

وتوجد لدينا تشكيلات من سفر الاكل صين من زجاج هنكون من النوع الفاخر ؛ وقطف قمائد طليانى كبار وساعات نساء ورجال من جميع الألوان

مستعد بجميع وسائل الراحة للمواطنين - مع أسعار مخفضه ، ومعاملة نزيهة - وضمان دائم .

ومستعدون للمقاولات بالعمولة

أقصدوا مستودع الشرق لصاحبه على سالم بلفقيه

العنوان المكلا : ص . ب . ١٢٩

بريد الالوية (بقية)

وغرض زيارته هو لأجراء مباحثات مع مساعد المستشار بسيئون وبالمناطق الصحراويه والمساعد «إنق» يتكلم اللغة العربية بطلاقه تامه.

لمراسلنا: فى سيئون

أصيب رجل فى «جفل» يدعى عبدن بلدغة حية، وأخذ يتقيا دما ويسرى الدم فى جسمه وقد دفع العطف محمد بن أحمد بن طالب وأستأجر له سيارة لتحمله الى سيئون، وعندمادق على الطبيب المستر رندى نصف الليل رفض أولا ان يخرج ليفحص المريض وتضايق وقال له ان هذا غير وقت العمل روحوا فقال له ان الطبيب ليس له وقت محدد للعمل فى كل مكان فى العالم واختفى الدكتور رندى ولم يستجب الى نداءاته العاليه وذهب السيد محمد واتصل بسكرتير الدوله وأرسل معه السكرتير أحد المساعدين الصحيين الى الدكتور ثانيا وأخبروه بعدلأى أن عندهم رجلا لدغته حيه وان حالته خطرة واخيرا تنازل الدكتور ورمن برجه وقال لهم ماعندنا دواء فى المستشفى ضد التسمم، وأعطاهم رسالة مستعجله الى مستشفى شبام وذهب السيد محمد لتره الى شبام وبحث عن المساعد الصحى ووجده فى احد البيوت وجاء الى المستشفى وفتح الثلاجه وكانت الخيبه ان الدواء المطلوب قد انتهى ولايزال المريض يعانى من التسمم ويتعرض للهلاك.

● غيل باوزير - من ع. ع. با لاتزال مدينة غيل باوزير بدون قاض والمعروف أن القاضى السابق سافر الى الخارج من مدة طويلة ولاندرى ماالسبب فى عدم إرسال بدل عنه حتى الان مع أن الغيل فى أمس الحاجة الى قاضى

● المكلا

عاد فى هذا الاسبوع من أجازته الاستاذ عيسى مسلم بلعلا، مدير الهجرة والجوازات وكان قد قضى ثلاثة شهور فى العربية المتحدة، والمملكة السعودية فأهلا وسهلا.

أقصد دوا دائما:

(★معرض الجندول★)

يوجد لدينا مسجلات فليبس أحجار كهرباء، وجرامفونات بالأحجار، وراديوهات فليبس ٦ موجات و٦ أحجار ونشنل وباى ترانستر أحجار كهرباء منوعة؛ وراديوهات ألمانى دولاب، ومسجلات كهرباء جروندج ونشنل، ومكائن حلاقة وليبس مأحدث موديل، ومنبهات ايطالية تحت الضمان، وأشرطة تسجيل طول ١٨٠٠، ١٢٠٠، ٦٠٠، ٤٠٠، ٣٠٠ قدم :-

وعطورات ستاليا، شنل، بترا، ربفدور، أبو دره وغيرها حقائب يدويه، حديثه للأطباء والسيدات، وساعات وثلاجات نيكل ممتازة ومرشات للعطور، وكاسات باغه ضد الكسر، ودراجات مخفضة الاسعار لطلبة المدارس مع بعض المعدات المدرسيه اللازمة لهم.

وملابس منوعه صواريم بالى ونقل البالى، وشميزات بى. أم بى بوبلين يد طويله وقصيره، وأتاريك بترومكس أبو دافور قوة ٢٠٠و٣٠٠، بطاريات بيرك. وأحذيه نسائى ممتازة، سرج صاروخ، ونفاضات سجائر زجاج ملون، تباسى خشبيه لمائدة الافطار براس نيكل، البومات للصور التذكاريه، مراوح سقف مقاس ٤٦-٣٦ إنش؛ قطع غيار كهرباء؛ سرج وغير ذلك وشنط يدويه ممتازة لملابس النساء، للرحلات، وأسفنجات المتاعد المريحه فى المكاتب والسيارات، وعربات أطفال..

وقد عملنا اصلاحات جديدة فى محلنا، وزودناه بتشكيلات من اللوازم الضروريه المختلفه، للرجال والنساء والاطفال مع مع خصم ٢ ونص فى المائه فى كل نوع.

زيارة واحده لمعرض الجندول الواقع بالسوق أمام مسجد السلطان عمر تجذب الزبون.

أسعار متهاودة.. نزاهة فى المعاملة.. ضمان دائم

بيبى لاك (فيتا)

BEBELAC - VITA

غذاء الاطفال - تجده الآن فى متناول يديك

إن لبن «بيبى لاك» قد حاز شهرة عالميه لتغذية الاطفال أنه أحسن غذاء لجميع الاطفال على اختلاف أعمارهم واحجامهم فهو يحتوى على جميع المواد المطلوبه للغذاء الكامل لاطفالك.

بيبى لاك

غنى بالفيتامينات الضروريه وهو حضر عمد باشارات الاطباء

ان «البيبى لاك» يذوب بالماء وهو سهل الهضم ويحتوى على كامل زبده

صنع فى هولنده

المنطقه الوحيدة التى انخفضت فيها وفيات الاطفال فى العالم

منتوجات السادة ن. ف. ليجبث ليوارد - هولندا

الوكيل الوحيد بحضرموت

محمد سالم بوسبعه

على الشارع الرئيسى بالمكلا ص. ب. رقم: ١٣٦

الصائغ:

سعيد سالم حسن العمارى واخوانه

شارع الأمين - حافة حسين - عدن

تليفون رقم ٣٧٠٤ - صندوق البريد ٤٠٩٣

تلغرافياً: «سعيد العمارى» كريتر - عدن

تجدون عندنا جميع طلباتكم من ملابس الحلى الذهبية المنوعة الممتازة كما توجد لدينا انواع الملابس الممتازة من جميع انحاء العالم وذهب مضمون عيارى.

زوروا محلنا تجدوا جميع ما يسركم من شغل ممتاز جيد وحسن معاملة وتهاود فى الاجرة.

جيوا خان ملا

شرف علي

السوق الكبير - تلفون ٤٤٨٧ ص . ب ٣٥٧ عدن كريتر

لبيع البضائع الجاهزة للسيدات والرجال والأولاد

وجميع انواع النوفوتيه

الموزعون الوحيدون ، لماكينات الخياط ، (كرز موبوليتيان)
الموزعون ، لراديو (شيو نال) وجميع الأدوات الكهربائية
المنزلية ، راديوهات (كوردا) وآلات تسجيل (ساجا)
كما توجد تشكيلة من أقلام الحبر (شيفرز) وقصان
(فان هوزن) وبيك آب وأيوال وساعات (زود ياك)

GEEWAKHAN MULLA
SHARAF ALLY
Main Bazar - Tel: 4487 P. o. Box 357 Aden

الفنـون «بقيـة»

وعرفه بعضهم من الوجه الفلسفي العملي وكل التعاريف كانت تلتقي عند نهاية واحدة رغم اختلاف التعبير ولو اننا سألنا شخصا عادياً عن معنى الفن فإن جوابه دائما يدور حول كلمات شامله عامة ليس فيها الدقه المطلوبه لتحديد المعنى والايضاح .. فهو - أى الشخص المادى غالبا مايجيب علينا بقوله : ان الفن هو الشيء الجميل .. اوانه يقول لنا انه الغناء والطرق والرقص والتمثيل والخ .. من فروع الفن وقد يزيد عليها المثقف بعضا من الفنون البصرية كالرسم أو النحت غير أننا احيانا نتحدث عن فن الحب وفن اكتساب الاصدقاء وفن الدعاية .. وفن الطهى وفن الحديث - فما هو المعنى الجامع لتعريف كل هذه الفنون اذن ؟ .

يقول البعض من النقاد :- اننا حين نتحدث عادة عن الفنون فاننا قد نعنى بهذا اللفظ مجموع المهارات البشريه على اختلاف الوانها ، بدليل اننا نتحدث عن (الفنون التطبيقية) والفنون الجميله و (الفنون الكبرى) و (الفنون الصغرى) الخ ، وقد نجد عند جماعات المتخصصين من الكتاب اشارات غامضه الى فنون الزمان وفنون المكان وفنون الزينه - وفنون المحاكاة والفنون الرمزية ، ولكننا فى كثير من الاحيان قد نجد أنفسنا عاجزين عن التمييز بين كل تلك الفنون أو تحديد الفوارق الدقيقة بينها ، وخاصة اذا عرفنا ان أحد الباحثين الامريكيين المعاصرين قد أحصى لنا مايقرب من مائة فن من الفنون السمعية والبصرية فانه عند ذلك ستعرف الى أى مدى أتسعت دائرة معارف الفنون الحديثه .

ولو أننا رجعنا الى أصل الاشتقاق لكلمة الفن - Techne باليونانيه و - Ars باللاتينية لوجدنا أن كلمة الفن تعنى (النشاط الصناعى النافع بصفة عامة) كما يقول الدكتور زكريا .

اما - لالاند - فانه ينسب الى كلمة الفن معنيين :-

١ - معنى عام يشير الى مجموع العمليات التى تستخدم عادة للوصول الى نتيجة معينة .

٢ - معنى اجمالى (استطيقى) يجعل من الفن كل انتاج للجمال يتحقق فى اعمال يقوم بها موجود واع . (يتبع)

تحقيق صحفى مع قائم الغيل «بقيه»

توفير فى راحة المسافر ووقته حيث لن تزيد المسافه بين ساحل حضرموت وداخلها على ست ساعات بالسياره ومن هنا تتضح الفوائد التى سيكسبها مالكو السيارات والمواطنون عموما والسلطات المسئوله عن الطرقات لقد سبق لى وهذا على ماأذكر فى عام ١٩٥٣ م ان وضعت خريطة مفصله بكل ماذكرته هنا بشأن الطرق وقد أخذ هذه الخرائط الكولونيل بوستد المستشار المقيم الاسبق وقد أصدر معالى وزير السلطنة أمره على وعلى ناظر الاشغال بوجوب الكشف على الطريق ورفع تقارير عنها لولا إن اصدمت بما كان ينفذ فى ذلك الحين فى عتوم وسواقى جانبيه فى الحسر والعقاب لاجل خروج ماء المطر منها حتى لاتجرف الطين الموضوع على ظهر العقاب والحسر وهذه العتوم مشاهدة وموجوده الان فى كل الطرقات وهذا العمل قد - كف الحزينة الكثير من النقود وأنا آمل ان يعاود المسؤلون النظر فى الفكرة ليكون عملنا هدية فى الجيل الحاضر الاجيال القادمة وان شاءالله لن نعدم المفكرين المخلصين لصالح وطنهم وامتهم .

مستشفى الوادى الكبير

سيئون - لمراسلنا

تفقد الدكتور كيلر والدكتور نيولاند المكان المناسبة لاقامة المستشفى الكبير بسيئون عليه .

وقد اختير المكان الواقع غربى ميدان الكره جنوبى سيئون ، بمنطقة شيخان ، وعلمت ان البدء فى بنايته سيكون خلال هذه الاربعة الأشهر القادمه .؟

شارك الآن

في الاستمتاع بتدخين

سجاير رُوثمان كنج سايز فلتر

الزيادة في طول السيجارة والفلتر الدقيق

يعطيانك نعومة مزدوجة

أوسع سجاير كنج سايز فرجينيا انتشارا في العالم

يشرف على هذه الصفحة
قسم الدعاية والنشر
للجنة ماقطعة اسرائيل
بجنوب الجزيرة العربية

الفجر العربى
اذ الشعب يوم اراد الحياه
فلابد ان يستجيب القدر

لكل الاستعلامات اتصلوا بـ :
عبدالله عبد المجيد السلفى
قسم دى رقم - ٢ -
رقم الدكان ٣٣-١٤٣
الشيخ عثمان - عدن

كلمة الركن

نداء العروبة

أيها الأخوه الأحرار فى كل جزء من أرضنا الطيبه ، أيها الأخوة فى الشمال والجنوب ، ان العالم يسير بخطى حثيثة الى أعلى مراتب الحضارة ، والشعوب المستعبدة من قبل الاستغلاليين الامبرياليين يتحررون من قيودهم ليسيروا مع الشعوب المتحررة ليلتموا بحضارة العصر ، وبهذا يلفظ الاستعمار آخر أنفاسه رغما عنه ورغم الجهاد المستميت الذى يبديه للأبقاء على حياته ، ونحن فى هذا الجزء من العالم الذى أخذ وجه التاريخ فيه بتغير لصالح الشعوب المناضلة ماذا عملنا وماذا قدمنا لوطننا من خدمة لنشارك فى ازدهار الحضارة ولنشارك فى دفع عجلة التاريخ لصالح البشرية ؟ أبداً لم نفعل شيئا فكاننا نعيش بدون قضية أوكاننا حققنا كل شيء لرفاهيه شعبنا . اننا نكاد لانشعر مطلقا بالمسئولية التاريخية التى على عاتقنا نحو هذا الوطن الممزق اوصالا كما شاءت له العبوديه أوشاء له الاستعمار . فلنفق ايها الرفاق فى الكفاح على واقعنا ونقدر مسئولياتنا ونؤد واجبنا المقدس فكفانا سلبية وكفانا تجاهلا أزاواجبنا الوطنى ، أننتظر ان يأتى الينا من يكافح من أجلنا ومن ومن اجل تحررنا ؟ اننا جميعا مسئولون وعلينا أن ندرك هذا المسئولية والا ضعنا فى متاهات الفوضى التى نعيشها وضاع بالتالى وطننا الغالى ولا نظن انكم ترضون بذلك .

فلنبدأ حياة جديدة والحياة للشعب وكفاحه ، والخسران لأعداء الشعب .

(الأمانة العامة)

مباراة رياضية تتحول الى معركة !!

القطن - لمراسل الرائد

فى تمام الساعه ٤ من عصر يوم الجمعه ٢٦-١-٦٢ التقى فريق المدرسة الوسطى بالقطن لكرة القدم مع فريق الاتحاد الرياضى بشبام فى مباراة وديه على ملعب المدرسة الرسمى وقد احتشدت جماهير غفيره من القطن وشبام والبلدان المجاورة للاستمتاع بهذه اللعبه المفضلة فى حضرموت وقد بدأ اللعب بحماس شديد وهجوم مركز من الفريقين وفى العشرين الدقيقة الأولى أستطاع فريق شبام احراز هدف اثر معركة حامية عند مرمى الوسطى بعدها شددت الوسطى الهجوم واستمات دفاعها فى صد الهجمات المتكررة من فريق شبام ؛ ولاشك ان الجمهور لم يستمتع قط بمباراة كما استمتع بها فى الشوط الاول من يوم الجمعه الماضى .

وبدأ الشوط الثانى بهجوم مركز وتوزيعات لطيفه من فريق المدرسه على مرمى شبام مما ادى الى أن يكتل كل اعضاء الفريق الزائر دفاعا عن مرماهم لتفادى الهزيمة بأى شكل من الاشكال وهنا بدأت المباراة تاخذ طابعا جديدا بالنسبه لفريق شبام فلم تعد مباراة فى كرة القدم ولكنها ولسوء الحظ أصبحت مباراة فى الضرب والركل وفى تلك اللحظه لم يسع كابتن الميدان لفريق الوسطى الا أن يلفت نظر الفريق الزائر والحكم الى هذا التغير المفاجىء وكرر المطالب ولامجيب بل العكس فقد أخذت الحالة تتدرج بسرعه من سيء الى أسوأ فلم يسع كابتن المدرسه الا أن ينسحب وأعضاء فريقه من الملعب خشية ان يؤدى الاستمرار فى اللعب الى مالا تحمد عقباه . وقد حكم المباراه الاستاذ على بن أحمد العطاس المدرس بالمدرسة الوسطى .

وبعد صلاة المغرب اقامت المدرسه الوسطى حفلا مناسبا على شرف الفريق الزائر حضره جمع غفير من أهالى واعيان القطن وشبام على رأسهم قائم الدوله بالقطن وقد افتتح الحفل الاستاذ عباس حسين العيدروس مرحبا بالجميع ومبديا أسفه لماحدث فى الملعب موضحا السبب الذى دعا الفريق .. للانسحاب وبعده تعاقب المتكلمون وكلهم يبدى أسفه لماحدث ومن بينهم سكرتير اتحاد شبام الذى اعلن اسفه لماحدث محملا المسئولية الحكم الذى لم يكن حازما فى اية لحظه من المباراه وقد كان الاسف يبدو على وجوه الجميع والكل يريد فريق المدرسه على قراره بالانسحاب من الميدان .

* * *

مستودع باكرمانه وشركاه

يوجد لدينا أقمشه بانواعها ؛ صرارم جاوى ؛ وفرط حرير اشكال منوعه ؛ وساعات يدويه أنوماتيكية وارد المانيا ؛ اسعار مقبولة ؛ نزاهة فى المعاملة مباشرة تامة :-
كما يوجد لدينا أجود انواع العسل (البغيه)

قرص . . صبيب

طوال السنه ، ونحن مستعدون بتوريده الى أى محل مقابل الخدمة :

- وكلاء بالخدمة موردون مصدرون -
العنوان الشارع الرئيسى بالسوق ص . ب (٣٧) المكلا

السمن الهولندى النقى
(ماركة البقرة)
تعطيك طعاما حلو الذوق جيد الهضم

ماركة
البقرة الصفراء

السمن الذى تفضله العائلات وأرباب المطاعم :-
الوكيل الوحيد بحضرموت :
أبو بكر عمر باناعمه
المكلا - حضرموت

صندوق البريد (٢٣) تلغرافيا (ناناعمه)

تستطيع ان تضمن سفراً ممتعاً ومريحاً باستعمال
تايرات « أتشو تاير »
OHTSU - TIRE
قوية ومتينة وصالحة لجميع الطرق الصخرية
توجد تايرات من جميع المقاسات لسيارات اللاندروفر
- سيارات اللورى الكبيرة -
الوكيل الوحيد للمحميه الشرقيه
عبدالله عبيد بامطرف
صندوق البريد (١٩) المكلا - حضرموت

اطلب مصاغاتك الذهبيه والمجوهرات من محل :

سالم سعيد العمارى واخوانه

حلة القصمان الرياض

المملكه العربيه السعودية

توجد لدينا جميع

اصناف المصاغات الذهبية

مع ضمان دائم :

والتجربه اكبر برهان

«كنت» هى إحدى السجاير المفضلة فى العالم

من حيث الفلتر ... ونوع الورق ... وجودة التبغ

١- فلتر «كنت ميكرونايت» المشهور يعطى نفساً غزيراً طلقاً .

٢- ورق «كنت سوبر بوريتى ميكرو بور» الخاص يدخل الهواء البارد ويخلط حرارة الدخان خلال مسام الورق الميكروسكوبية فيتمتع مدخنو كنت بطعم بارد رطب لذيذ .

٣- كنت مصنوعة من أجود أنواع التبغ الطبيعى ١٠٠٪ وهى تعطى المدخن نكهة التبغ الحقيقية .

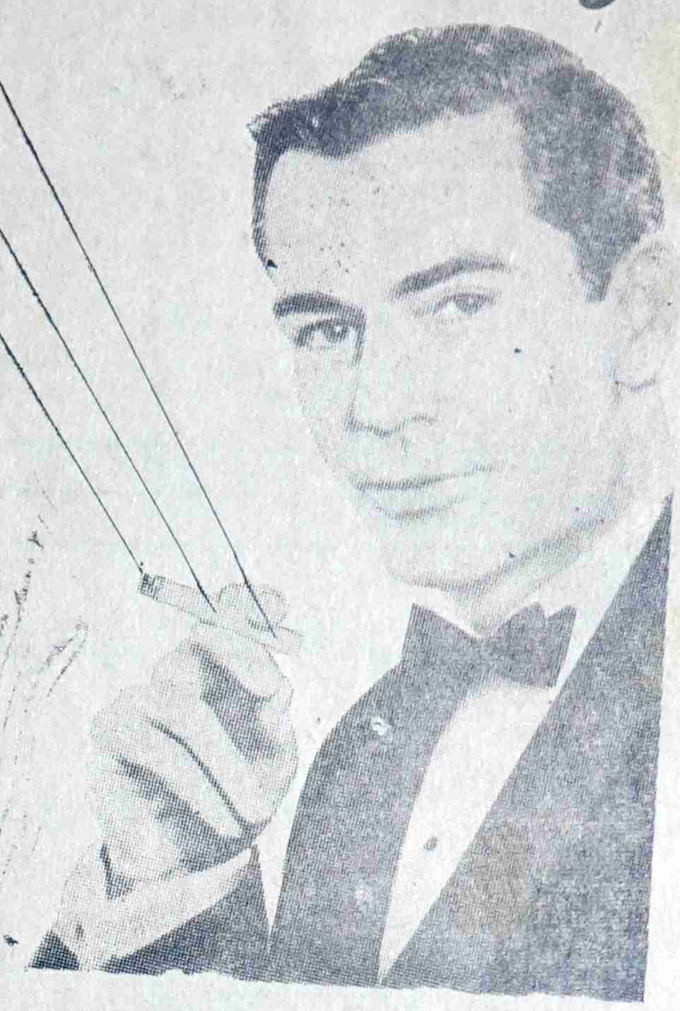

فمن الآن ... متع نفسك ... دخن

كنت

أول مدرسه أهليه ينشئها العمال فى القرن

سيئون : لمراسلنا

فى قريه القرن الجميلة مقر العمال والفلاحين افتتحت أول مدرسه أهليه تسير حسب النظم التعليميه الحديثه ، وتعتمد فى مواردها على رجالها من عمال القرن وفلاحيها الأبرار .

وقد برهنت هذه المدرسه على نشاطها وكفاءتها رغم أنه لم يمض على انشائها اكثر من شهر واحد فشاركت فى عيد جلوس السلطان وفى مجال الرياضه والتمثيل . اذقدمت تمثيليه بعنوان « النقاض والطبيب » وهى تعالج مشكلة الشعوذة .

ونود أن نشيد بجهود الاستاذ محمود سالم صفوان للحماس المتزايد والخدمات التى يبذلها فى خدمة العمال والمزارعين .

هذا وعلمت أن فى نية هؤلاء العمال انشاء مدرسه حديثه أخرى فى الجانب الجنوبى من قرن سيون وقد وهبهم عظمة السلطان حمدين قطعة أرض لهذا الغرض النبيل نرجو أن يهتم ابناء القرن القاطنون بالمملكه العربيه السعوديه بتشجيع حركة اخوانهم هنا . وذلك بأرسال تبرعاتهم السخيه .

* * *

THE EASTERN BANK LTD

WHOLLY OWNED SUBSIDIARY OF THE CHARTERED BANK (INCORPORATED BY ROYAL CHARTER 1853)

البنك الشرقى المحدود

طريق مؤدية إلى الشرق الأوسط

مجموع اموال بنك تشارترد والبنك الشرقى المحدود ٣٦٢,٠٠٠,٠٠٠ جنيه استرلينى

العراق – بغداد (فرعان)، البصرة. العمارة. الموصل. كركوك

لبنان – بيروت

البحرين – مناما

قطر – الدوحة

امارات الساحل المتصالح – الشارجة، ابوظبى

عدن – كريتر

حضر موت – المكلا

الباكستان – كراتشى

الهند – بومباى، كلكتا، مدراس

سيلان – كولومبو

الملايو – كوالا لامبور

سنغافورة – مدينة سنغافورة

HEAD OFFICE: 2 and 3 CROSBY SQUARE, LONDON, E.C.3

الى باعة العطورات وادوات التجميل :-

لكى تجتنبوا الغش وتتأكدوا من جودة ما تبيعونه لن بائنكم اشتروا محتاجاتكم من العطورات وأدوات التجميل من « قطعة من باريس »

عمارة السقاف عدن :- لصاحبها : على أحمد شعلان صندوق البريد « ٢١ » عدن كريتر