الرائد

AL-RAED
WEEKLY MAGAZINE

بموجب ترخيص حكومي رقم ٢٩ - ٢٨ - ١٤ المكلا - حضرموت

العدد ٧٤ - السنة الثانية - الاثنين - ٢٧ - شوال ١٣٨١ هـ الموافق ٢ ابريل ١٩٦٢

VOL. 2 NO. 74. MONDAY 2 APRIL 1962 (MUKALLA)

اسبوعية • قومية • جامعة
صاحبها ورئيس تحريرها المسئول
حسين محمد البار
سكرتير التحرير
على عبد الرحمن بافقيه
ثمن العدد ٦٠ سنتاً

«الاشتراكات»
فى داخل المنطقة الحضرمية ٢٥ شلن
وفى الخارج بالبريد الجوى فى المملكة العربية السعودية والكويت والبحرين والبلاد العربية الأخرى ٥٩ شلن
وفى عدن ٣٥ شلن وفى اليمن ٤٠ شلن - ترسل الاشتراكات بواسطة حوالات أو أذونات بريدية الى رئيس التحرير ص.ب ١٢٥

ان الرائد لا يكذب أهله

«الرائد» تنفرد بنشر ملخص قانون المعاشات الجديد لموظفى الدولة القعيطيه

وافق (مجلس الدولة) فى جلسته المنعقده يوم ٢٧ مارش ٦٢م على «قانون المعاش» الجديد، لموظفى حكومة الدولة القعيطية.

ويحقق هذا القانون الجديد.. للمتقاعدين من الموظفين فوائد اكثر مما حققها قانون المعاش القديم.

فالقانون الجديد يجعل خدمة التقاعد ٢٥ سنة بينما هى فى القانون القديم ٣٠ سنه. ويعطى القانون الجديد «معاش تقاعد» أقصاه ثلثى مرتب التقاعد، بينما يعطى القانون القديم نصف مرتب التقاعد فقط ويحصل الموظف على هذه الثلثين بعد خدمة مدتها ٣٣ سنة ونصف.

ويعطى القانون الجديد الحق للموظف ان يطالب الاحالة على المعاش بعد بلوغه سن الخامسه والاربعين ٤٥ سنة بصرف النظر عن المدة التى خدمها.. كما يعطى القانون الجديد للموظف «تسوية نقدية متقدمة» تعادل ربع معاش التقاعد لمدة ١٢ سنة ونصف. ولم يشتمل القانون القديم على هذه المساعدة.

وفى القانون الجديد، جاءت فوائد عديده أخرى للموظفين منها: (المكافأة) التى تعطى للموظف عند وفاته أو تعرضه لاصابات أو لعاهات اثناء قيامه بواجبه.

اقتن ثلاجات ومراوح
جى. أى. سى.
G. E. C.
خلاصة تجارب وخبرات ستين عاما فى صنع المعدات الكهربائية:-
الوكيل الوحيد لحضرموت وبلاد الواحدى
خالد أبوبكر بارحيم وشركاه
ص.ب. ١٠٠ المكلا

حضرموت تستغنى عن تمر البصرة وتصدر تمرها الى المملكة المتحده
التمر الحضرمى يباع فى حوانيت لندن فى عيد الميلاد

تشتهر حضرموت فى جميع أنحاء العالم بمدنها التاريخيه البهيجه وتشتهر فى العالم العربى بمركزها العلمى كما تشتهر ايضا بالتمر اللذيذ الذى يتميز بطعمه الخاص. غير ان موقعها النائى على حافة صحراء الربع الخالى أوجد صعوبات فى تسويق منتجاته الى اسواق العالم الخارجيه. ان مشكلة ايجاد اسواق خارجيه لمنتجات حضرموت بصورة عامه والتمر الممتاز بصوره خاصه هى احدى المشاكل الاقتصاديه الكثيره التى ظلت تواجه موظفى «دائرة التعاون والتسويق» بالحمية الشرقيه

(البقية على الصفحة الأخيرة)

عيد جلوس صاحب العظمه

يصادف (اليوم) الاثنين، عيد جلوس صاحب العظمة السلطان عوض بن صالح القعيطى.. وبهذه المناسبة ستعطل الدوائر الحكومية وستقام الافراح فى العاصمة كالمعتاد

تهانينا لصاحب العظمة فى عيد الجلوس

«الحركة» الصحفيه والمطبعية تغزو المنطقه الكثيريه

علمت «الرائد» من مصدر مطلع، أن احد المواطنين بالدوله الكثيريه والمقيمين حاليا فى المهجر قد تقدم الى السلطات الكثيريه المسئولة بطلب ترخيص لاصدار جريدة اسبوعيه فى العاصمه الكثيريه تحمل أسم (البعث) وان من المتوقع ان توافق السلطات على اعطاء الترخيص باصدار هذه الجريدة كما علمت «الرائد» بان مواطنا آخر لديه مشروع لجلب «مكينتين للطباعه» احداها كبيرة الحجم لطباعة الصحف، والاخرى متوسطة لطباعة الاعمال التجاريه وان هذا المشروع سوف يبرز قريبا الى عالم الوجود.

واذا عرفنا ان القوة الكهربائيه قد أدخلت الى العاصمة سيئون قبل أكثر من عام فان بعث حركة الطباعه والصحافة داخل المنطقه الكثيريه ليس عسيراً على المواطنين

اجتماع الوفد القعيطى بقبيلة المناهيل

سيعقد اجتماع يوم ٢ القعده ٨١ هـ فى السوم بين قبيلة المناهيل ووفد من الحكومة القعيطيه وسيمثل الحكومه القعيطيه الاستاذ محمد عبدالقادر بامطرف كما يشترك نائب لواء شمام الشيخ على محمد الهمارى فى هذا الاجتماع.

وعلمت الرائد بان هذا الاجتماع له علاقه بالاصلاحات التى تعتزم الحكومه القعيطيه ادخالها فى منطقة المناهيل.

الدولة الكثيرية تنفذ قانون الانتخابات للمجالس البلديه

تريم: من «ابن البلد»

أعلنت الحكومة الكثيرية فى منشور أصدرته هذا الاسبوع، انتهاء دورة المجالس البلدية فى المنطقة الكثيرية.. واعتزام الحكومة على تطبيق نظام الانتخابات فى الدولة الكثيرية لأول مرة، واوضح «المنشور» ان المجالس البلدية القادمة، سوف تتكون من ٨ أعضاء نصفهم منتخبين والنصف الاخر تعينهم الحكومة. ودعى المنشور كل من يرغب فى ترشيح نفسه، بالنسبة لتريم - أن يسجل اسمه لدى ادارة النائب بتريم. حيث قسمت المدينة الى أربع دوائر انتخابية. كما يشير المنشور الى ان الاعضاء السابقين فى المجالس البلديه لهم حق الترشيح فى المجالس القادمه. ولم يحدد بعد موعد هذه الانتخابات..

والمفهوم ان الحكومة الكثيرية قد أقرت مبدأ الانتخابات قبل حوالى ٣ سنوات، غير ان المواطنين اشترطوا حينذاك لخوضهم معركة الانتخابات تعديل «قانون البلدية» الذى يحصر السلطة كلها فى يد الجهات العليا.. وحتى الان لم يظهر ما يشير الى تعديل هذا القانون.. ويخشى من ذلك عدم اهتمام الاهالى الان بخوض الانتخابات القادمة.

رئيس المنظمه الوطنية يوفق فى حل الخلافات القائمه بين الاعضاء

تريم: «من ابن الغناء»

ذكرت لكم فى رسالتى السابقه وصول رئيس المنظمة الوطنيه بالمكلا الى تريم لغرض حل الخلافات القائمه بين الاعضاء فى الداخل والساحل ولقد توفق رئيس المنظمه الشيخ ابوبكر بارحيم فى حل هذا الخلاف فى جلسة عقدت خصيصاً مع عظمة السلطان حسين بن على الكثيرى وبعض الاعضاء فى قصر السلطان بسيئون ومن الحلول التى قدمها الشيخ بارحيم ووفق عليها هذا الحل «ان تعقد الجلسه العموميه هذا العام فى المكلا وفى ذلك الاجتماع تطلب الموافقه من الاعضاء على تعديل مادة قانون «مقر الجلسه العموميه الانتخاب» بحيث يمكن عقدها فى الدورات القادمه فى كل من المكلا وسيئون.

وبهذا يكون الخلاف الذى نشب بين بعض الاعضاء قد انتهى

الاستاذ على عبدالرحمن بافقيه

• نظرت «محكمة الاستئناف بالمكلا» يوم الاثنين ٢٦ مارش ٦٢ فى دعوى الاستئناف الذى قدمه الزميل على عبد الرحمن بافقيه، ضد حكم محكمة الدراء الجنائية الصادر ضده فى القضية الصحفية المعروفه. وقد استعرضت المحكمة فى هذه الجلسة (الاولى) عريضة استئناف البافقيه، وعريضة الرد عليها من المدعى العام. وبعد ذلك قدم البافقيه دفاعه ورده على عريضة المدعى العام. وقد أعطت المحكمة مدة اسبوع لكل من الطرفين لتقديم مالديهما.

نادى كوكب الصباح الرياضى يقدم آخر عرض لفيلم عنتر وعبله مساء الاثنين ٢ ابريل الجارى

أطلب مصاغاتك الذهبية من :

محل :

عبدالله أحمد حسن العمارى

مستعد لبيع وشراء وتشغيل جميع اصناف المصاغات الذهبية مع ضمان دائم

باب مكة - سوق البدو

ص . ب ﴿ ١١٧٩ ﴾ جده

المملكة العربية السعودية

السأده عبد الرزاق واحمد

المكلا - حضرموت

وكلاء اخراج ، وكلاء تصدير وشحن ، متعهدى بناء موردى سكر ، رز ، أسمنت ، ومواد غذائيه أخرى .

ولدينا ورشه مجهزة بأحدث الالات و الأدوات وكلاء فرعيين لراديوهات شركة فلبس ومنتوجات أخرى وذلك فى جميع محمية عدن الشرقية وموردى عقاقير وأدوية من الشركات المنتجة الكبرى .

تنبيه هام

نعلن لكافة أبناء الشعب الحضرمى باننا فى انتظار وصول كميات كبيرة من المواد الاتية :-

سكر مقصوص . CUBE SUGAR

ملح الاندروس . ANDREWS LIVIR SALT

ابن مغشينا . MILK OF MAGNESIA

احجزوا طلباتكم مقدماً :

ممثلين للساده :

أ . بس وشركاه ﴿ عدن ﴾ المحدودة

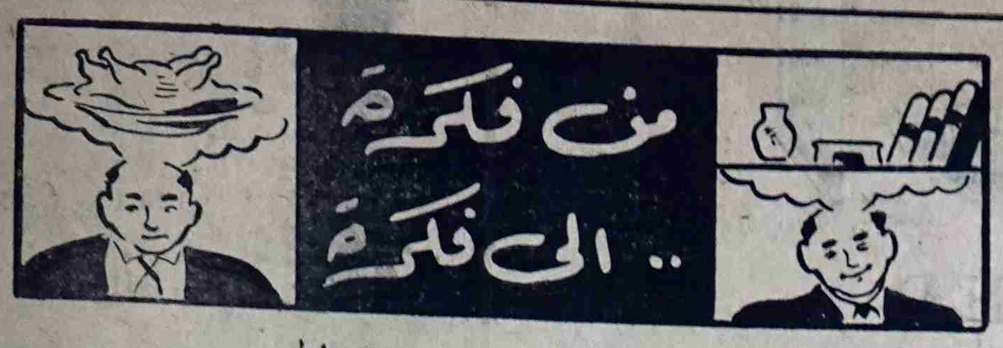

يكتبها هذا الاسبوع : محمد عمر الحيد

الاسلام .. وحرية الصحافة

الصحافة منذ القدم كانت وما زالت المرآة الناصعة التى تعكس وترسم بكل أمانة ودقة ، آمال وأمانى وآلام الامة - أى أمة - وتصور حقيقة أوضاع هذه الامة بخيرها وشرها وتنبهها الى مواقع الخطاء وتضع لها النقاط فوق الحروف ، وترسم لها طريقها الى الحياة الحقة السليمة وتنير لها معالم الطريق لهذه الحياة . ولكن الصحافة فى بلادنا عكس ذلك فهى تسير ولكنها تسير بدون هدف . لماذا ؟ لأن الصحافة فى بلادنا مجرده من روحها .. من حريتها . ولهذا فهى تسير مترنحة على غير هدى ولا نظام

والواقع ان الصحافة لا يمكنها أن تسير نحو تحقيق رسالتها بدون حريتها ، لأن الحرية بمثابة الروح. لهاو لست أدرى ماذا يمنع المسئولين فى بلادنا المضطهدة ، من اعطاء الصحافة حريتها وحقوقها كاملة على ضوء ماقرره الاسلام من حرية للصحافة على أقل تقدير .

حريه الرأى

ان لاسلام منذ أربعة عشر قرناً قد أباح للانسان حرية الرأى اذ أن أهم مصدر فى التشريع الاسلامى قد قام على أساس الاجتهاد بالرأى بل ان الرسول (ص) قرر للانسان المجتهد المثوبة ان هو اجتهد . ومن الأدلة التاريخية على حرية الرأى هو اختلاف الصحابيين أبو بكر وعمر رضى الله عنهما فى أسرى غزوة (بدر) اذ كان رأى أبو بكر ان يأمر رسول الله بتسريح او بمغادرت هؤلاء الاسرى . وكان رأى عمر أن يأمر الرسول بضرب رقابهم . وهناك دليل تاريخى آخر على حرية الرأى هو ماحدث بشان غزوة (أحد) اذ ذهب الرسول (ص) يشاور أهل المدينة فى الخروج الى الكفار وكيفية لقائهم . وتجادل المسلمون كثيراً فى هذا الشأن اذ رأى البعض التحصن بالمدينة . ورأى البعض الاخر وهم من الشباب - عماد الامم وركائز البناء وحامين حمى الاوطان .. رأوا ان الطريقة السليمة هى القتال .. الموت .. الاستشهاد فى سبيل رفع راية أمة العرب والاسلام . وأخيرا تغلب رأيهم وخرج المسلمون للقتال !

ماهو .. التعبير المادى ؟؟

أما عن حرية القول فان الاسلام يقرر للانسان أن يقول مايكمن ومايدور بذهنه وبالاسلوب الذى يحبه .. ولكن الاسلام وهو على حق ، قيد هذه الحرية بقيود من شأنها ان تحول دون استعمال هذه الحرية فى الاساءة . اذ ان اطلاق هذه الحرية دون قيد سيعتبر خطراً يهدد المجتمع من جهة ، والنظام الاجتماعى من جهة أخرى . ومن آياته تعالى والتى تؤكد هذه الحرية قوله : « لايحب الله الجهر بالسوء من القول الا من ظلم » وقوله تعالى أيضا « وادع الى سبيل ربك بالحكمة والموعظة الحسنة وجاد لهم بالتى هى أحسن »

اذن ياعزيزى القارىء .. فحرية القول كما هو واضح جليا تابعة « لحرية الرأى » والتفكير - اذ كون القول هو « التعبير المادى » الذى يصل اليه الفكر .. والفكر الانسانى ..

والقول أصبح اليوم وسائله عديدة ، قد يكون شفهيا . وقد يكون مسطراً على الورق .. الخ . وقد اعتبر المشرعون والدستوريون « صاحبة الجلالة الصحافة » وسيلة من أكبر وأعظم وسائل التعبير فمنحوها من الاهمية اهتماما كبيراً اذ جعلوا لها حرية عرفت اليوم « بحرية الصحافة » ومن هذه الحرية يمكن للانسان ان ينطلق ويعبر عن رأيه بصورة مطبوعة كتاباً أو منشوراً .. الخ وقد كان العرب الأقدمون يقفون فى « سوق عكاظ » يقولون الشعر .. كان كل فرد من أبناء القبائل فى ذلك الوقت يقف فى هذا السوق يقول رأيه بحرية فى القبيلة الاخرى .. وبعد .. انه مما سبق ان قلنا يتضح بما لايدع مجالا للريب ، ان ديننا الاسلامى الحنيف قرر حرية الصحافة وذلك تباعا لاقراره حرية القول . ووفق مايتمشى مع الحرية كما سبق ان أوضحنا آنفا .

ان الذين بأيديهم زمام الامور فى بلادنا بحاجة الى ان يلقوا نظرة جادة الى واقع هذه البلاد المغلوبة بصورة عامة ومدعوون اليوم قبل أى شىء الى اطلاق الحريات العامة ومنها حرية صاحبة الجلالة « الصحافة » كى تنطلق نحو غاياتها السامية فى التوجيه والارشاد . ان الفرد فى بلادنا لن يتمكن من ابراز مواهبه ومن قول رأيه وتفجير كل طاقاته واستغلال أحسن وأفضل ما فى نفسه وذاته لصالح مجتمعه وبلاده والانسانية جمعا إلا حين يكون متحررا .. بكل

البقية على صفحة - ٧ -

وكالات شهاب للتأمين

للتأمين والتجاره ﴿ عدن ﴾ المحدوده

أكبر وكالات ومؤسسات التأمين فى منطقة البحر الاحمر

متعاملون فى كل أنواع التأمين

للاستفادة أتصلوا بهم شخصياً فى - شارع البنك - عدن

أو برقياً بعنوان ﴿ شهابيون ﴾ (CHIHABION)

أو تلفونياً برقم ٤٤١١ - ٤٤١٢ ستجدون المعامله الحسنة

والأسعار المعقوله مع الضمان ؟

عريضة من بعض المواطنين فى المكلا الى السلطات القعيطيه المسئولة يطالبون فيها بتوزيع أعمال (شركة بان) على المواطنين توزيعاً عادلا

بعث الشيخ عبدالله عبدالرحمن باهرمز ورفاقه بعريضة الى معالى وزير السلطنه القعيطيه بالنيابه بشأن الاعمال التى ينتظر ان تعرضها للمقاولة شركة .بان امريكان – حضرموت – للزيت ،وبعثوا بنسخ من العريضه الى كل من : عظمة السلطان عوض والمستشار والمعتمد البريطانى المقيم وحاكم عدن العام ومدير شركة بان أمريكان – حضرموت للزيت ، وفيما يلى النص الكامل لهذه العريضه :–

ان ماتعانيه الامه فى بلادنا من تأخر فى التجاره وضيق فى المعيشه ؛ وعدم توفر الاعمال لمختلف الطبقات ذلك أشهر من نار على علم باستثناء أفراد قليلين جداً لايتجاوزون عدد الاصابع فمن هؤلاء من لهم أساليبهم الخاصه فى « أقتناص » الارباح الهائله داخل الوطن الذى مواطنوه فى أشد الاحتياج .. ومنهم من له علاقات بالخارج تدر عليه مثل ذلك وغير خاف ان اكثر المواطنون مشردون فى انحاء المعموره جرياً وراء لقمة العيش وستر الحال .

وقد اشيع فى هذه الايام أن افراد وجهات خاصه ، يسعون لكى يقوموا بجميع طلبات (شركة بان الامريكانيه) التى تم اتفاقها مع السلطنتين القعيطه والكثيرية للتنقيب عن البترول فى حضرموت وذلك لتكون جميع متطلبات الشركه وخاصه العمال بواسطتهم وعن طريقهم حكراً لهم أولفترة من الزمن على الاقل يستغلون فيها صفوة هذه الشركة مادامت مخاوف الوهم المختلفه تساور قلوب العامه كى يتحكموا فيهم ويصفوا لهم الجو

وعليه فنحن نهيب بالمسئولين فى الدوله ومن لهم ادراك ورأى من رجالات الشعب ولهم قلوب يفقهون بها .. وعيون يبصرون بها وآذان يسمعون بها .. ونوايا حسنه – نهيب بهم أن ينظروا نظرة ود ورحمه وحرص واخلاص الى أخوانهم المواطنين وخاصة (العوام) الذين يرزحون تحت نير الفقر .. والجهل والمرض من جهة وتحت تخدير الاعصاب والتضليل والاغراء من جهة أخرى

ان المسؤليه فيما ذكر تقع على المستطيعين إذا لم ينهضوا باخوانهم نهوضاً مستعجلا فى جميع مرافق الحياة كلما تهيئت الفرص سواء كان ذلك بانفسهم أو بواسطة غيرهم من الحريصين على رفع مستوى المواطنين .

لذلك فنحن نرفع اصواتنا مطالبين من حكومتنا المؤقرة التفكير جديا ومستعجلا بان تكون جميع طالبات الشركه المذكوره موزعة بين المواطنين توزيعا عادلا لكى يتسنى لهم النهوض والتقدم السريع بانتظام وبمساعدة الدوله وتحت اشراف « هيئات » يختارونها بانفسهم ، ويأخذون عليها العهود والاحتياطات اللازمه بحيث لايشوب ذلك غرض أى أقلية من شانها الضرر أو التباطى بتقدم الأمه هذا ، وننتظر جوابكم السريع ؟

تنبيه وتحـــذير من المجلس البـــلدى بشبـــام

شبام : من « الهدار »

أصدر المجلس البلدى بشبام المنشور التالى ، الى المواطنين حول أعمال المجلس .

لقد ظهر جليا وواضحا ان الاغلبية الكبيرة من الاهالى بشبام والسحيل يعتبرون المجلس البلدى كهيئة منفصله عنهم ، لاتمثلهم ، ولا تراعى فى قراراتها مصالحهم ومصالح البلاد العامة . وعليه فقد لزم التنبيه والتحذير لتوضيح الحقائق الآتيـــة :–

(١) ان الغرض من اقامة المجالس البلدية والقروية هو التمثيل السليم لتكوين حكومات محليه شعبية محدودة فى كل مدينة وقرية تمثل مصالح الأهالى وتحل مشاكلهم الاجتماعية والاقتصادية ولتكون همزة الوصل بين الأهالى والحكومة المركزية اذا لزم الامر .

(٢) من المفروض ان تكون هذه المجالس البلدية والقروية نافعة لعموم الاهالى وهذا لن يأتى الا اذا تعاون الاهالى كلهم مع هذه المجالس بكل اخلاص لجلب المنافع المطلوبة . وبغير التعاون المفيد النافع لن يستفيد الاهالى من هذه المجالس الا بقدر محدود جدا .

(٣) ان الانتقاد النزيه البناء والتوجيه الهادف الى المصلحة العامة هو الذى يمكن ان يقدمه الاهالى الى المجالس البلدية والقروية مكتوبا أو بحضور حامليه الى مقر المجالس البلدية أو القروية ، وعلى هذه المجالس ان تعير كل ما يقدم اليها اهتمام كاف لدرسه وتطبيق ما يمكن تطبيقه للمصالح العامة .

(٤) تأكيداً لمنفعة كل ماجاء فى المادة «٣» من هذا الاعلان نحذر الاهالى بأن يتجنبوا ويمتنعوا عن أى قول وعمل لايتفق والمصالح العامة ومخالفة قرارات المجلس والاستخفاف بها أو انتقادها فى الاسواق وعلى « التكك » أو أى مكان آخر ، كل هذا يعتبر هدم واضرار بالمصالح العامة ويعتبر هؤلاء الناس المحرضين لهدم مصالح بلادهم والاضرار بها مغرضين ومعرضين للجزاء الذى يقرره المجلس .

(٥) ان الغرض من نشر هذا التنبيه والتحذير هو ازالة كل الشكوك التى تخالف الحقيقة الواقعة وليكون مفهوما للعموم بأن هذه المجالس هى مجالسهم ومنهم وفيهم ولاتهدف فى مقرراتها الا الى مافيه مصلحتهم العامة ، وتعاون الأهالى بكل اخلاص مع هذه المجالس ستكون له نتائج طيبة . وفق الله الجميع الى ما فيه الصالح العام .

تهانى

● أهنىء من الاعماق الصديق أحمد محمد حسن الاغبرى بمناسبه ترقيته الى رتبة « ملازم ثانى » بجيش النظام .. وأتمنى له مزيداً من التقدم . على . . .

● أحمد صالح بن هشام ، يهنىء على فرج بن صالح لرضى ، بمناسبة وفود مولودته (حياة) جعلها الله من بنات السلامة .

● راضى حسين خمور وأحمد عيضة بامسعود يهنئون ، عمر سالم العطاس وسهل وحدين بوفود مولودتيهما «سلمى» و «نجاة»

C. IRELAND (ADEN) LTD.
ADEN

﴿ مستودع الشرق ﴾

يوجد لدينا قعائد « فينو » أبو ٧ قلاس صفر أبو خيمه وأبوه و٦ قلاس اسبرنج خمسه أنواع – أسبرنج مقاس مقاس السرر ، ويبتاع على انفراد منوعه ومريحه .

كما توجد راديوهات «فلبس» وراديوهات المانى «ويقا» وكهرباء وبطارية وشنط جلديه منوعه بأحجام مختلفة وجميع انواع البزوز من قرامات وشميزات وصواريم وغير ذلك :–

وتوجد لدينا تشكيلات من سفر الاكل صين من زجاج هنكون من النوع الفاخر ، وقطف قعائد طليانى كبار وساعات نساء ورجال من جميع الالوان

مستعد بجميع وسائل الراحة للمواطنين – مع أسعار مخفضه ، ومعاملة نزيهة – وضمان دائم .

ومستعدون للمقاولات بالعمولة

أقصدوا مستودع الشرق لصاحبه على سالم بلفقيه

العنوان المكلا : ص . ب . ١٢٩

صحفي هندي يزور حضرموت لاول مرة

تريم : من « إبن الغناء » قدم الى تريم ، المستر « كهنا » من دلهي - بادلهند ، وهو « مراسل » صحيفة (تايمز أوف انديا) في الشرق الاوسط . ومقر عمله بالقاهرة وقد تمكنت من مقابلته وسألته عن مهمة زيارته لحضرموت فأجاب بانه لم تكن لديه مهمه خاصة وانما للتعرف على هذه المنطقة فقط . . وقال ان الباعث له على هذه الزياره هو ماسمع به من انباء عن حضرموت في الفتره الاخيرة . . وقد شجعه على ذلك اعضاء بعثة « معهد سميث سونيان الامريكية للآثار » عندما التقى بهم في عدن .

وقد نزل الصحفي الهندي ضيفاً على السيد محمد بن حسين الكاف بتريم ، وقد كان كثير السؤال عن « اتفاقية البترول » الأخيره . وعن موضوع الوحده . . والاتحاد والمعاهدات المعقودة بين حكومتي حضرموت وحكومة المملكه المتحدة وقد عرف البعض عن ما يريده من الاخوان هنا . وأعجب كثيراً بحضارة حضرموت وقال : ان حضرموت ستحقق ما تصبو اليه من ارتفاع مستوى الثقافة والتعليم واستغلال ثروات البلاد المعدنية والمائية وغيرها .

هذا وقد زار الصحفي الهندي سيئون وقابل عظمة السلطان حسين ، وبعض الشخصيات البارزة في كل من سيئون وتريم ووجه اليهم عدة أسئلة . هذا وسوف يسافر الى المكلا بعد انتهاء زيارته للمنطقة الكثيريه .

حول المعهد الديني بالغيل

كانت كلمة مدير المعهد الديني بغيل أبي وزير المنشورة بالعدد (١٣٧) من جريدة الطليعة منبهة لنا بشأن وضع المعهد الديني ومستقبله ، والواجب ان يشعر كل منا بما عليه نحو المعاهد الدينية والحفاظ عليها ، فعلى الاهالي ان يدركوا مدى مسئوليتهم نحو هذا المعهد الذي ساهموا في تكوينه وغيره من المؤسسات العلمية ولعل مدير المعهد أدى واجب التبليغ بكلمته هذه ، وعلى كل حال فالموضوع يحتاج الى تضامن الهيئات والشخصيات البارزة في البلاد وفي مقدمتهم رجال العلم ليدرسوا مع ادارة المعارف مسألة النهوض بهذا المعهد الى مستواه اللائق به من التعليم . فنحن نعتقد ان ادارة المعارف ستقدم كل عمل يحقق آمال الاهالي . أما السكوت فلا يخلي احداً من المسئولية كما ان التفكك والتعلل بالاشاعات القائلة ان مثل هذه الشئون لاتقابل بما تستحقه من الاهتمام لايعذر أحد عن العمل ثم ان الاهتمام بتعليم الدين والعربي أمر يهم الجميع وفي مثل هذه الظروف التي تمر بها البلاد أكثر وأكثر فالمرجوا من كل الاخوان ان يتعاونوا لتدعيم المعاهد الدينية واصلاح سير التعليم فيها لتعطي الثمرة المرجوة منها وهذا طبعا يتطلب مجهودا كبيراً من الامر كل بقدر ما يملك من المساعدة المادية والمعنويه ، وبدون العمل الجدي والمثابرة عليه سنسير من سيء الى أسوأ وستمضي الايام شاهدة علينا بالتقصير نحو واجباتنا الدينية . فهيا الى العمل غير آبهين بالتثبيط والله يسأل العبد لماذا لم يعمل ، لا .. لماذا لم ينتصر ؟ وعلى حد قول الشاعر :

على المرء ان يسعى الى الخير جهده
وليس عليه أن تتم المقاصد

غيل باوزير - سعيد علي با مخرمة

اعلان

للحصول على ما تطلبونه من الاشياء التالية :-

- تايرات وتيوبات « دنلوب »
- مكائن « لستر » وقطع غيارها
- سيارات كومر « «
- سليط دكزول - للسيارات
- موتر سيكلات انتاج بريطانيا (شركة رايلي اخوان)

اتصلوا بمحلات :

المستر غلام علي اسماعيل عبدالرحمن

المكلا — حضرموت

الصائغ :

سعيد سالم حسن العماري واخوانه

شارع الأمين - حافة حسين - عدن

تليفون رقم ٣٧٠٤ صندوق البريد ٤٠٩٣

تلغرافياً : (سعيد العماري) كريتر - عدن

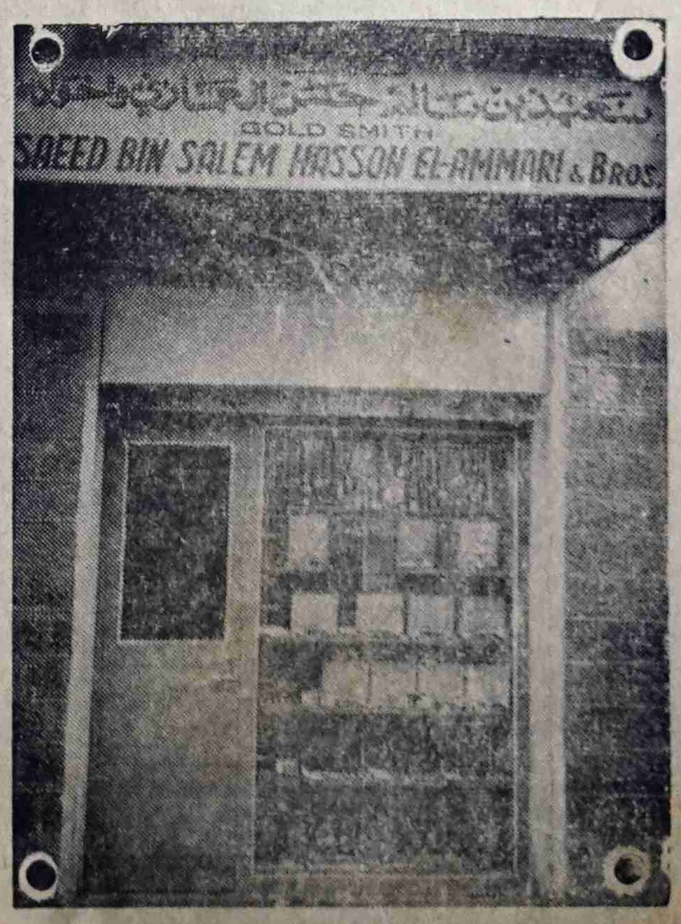

تجدون عندنا جميع طلباتكم من ملابس الحلى الذهبية المنوعة الممتازة كما توجد لدينا انواع السلوس الممتازة من جميع انحاء العالم وذهبنا مضمون عقاري .

زوروا محلنا تجدوا جميع مايسركم من شغل ممتاز جيد وحسن معاملة وتهاود في الاجرة .

(★معرض الجندول★)

لصاحبه : صالح محمد عمر باوجيه

برقياً (التوفيق) المكلا — حضرموت

يوجد لدينا مسجلات فليبس أحجار كهرباء وراديوهات فليبس ترانسستر وراديوهات سيره وباي أحجار كهرباء وراديوهات نشنل ، وجرامفونات فليبس بالاحجار وثلاجات منوعة ، وصواريم وشميزات بي . أم بي وعطورات سنتاليا شنل ، بترا ، وغيرها ومنبهات وحقائب يدويه ، للأطباء والسيدات ، وقدزودنا محلنا ، بتشكيلات جديده من اللوازم الضروريه المختلفه ، للرجال والنساء مع تخفيض ٢ ونص في المائه في كل نوع .

زيارة واحده لمعرض الجندول الواقع بالسوق أمام مسجد السلطان عمر تجذب الزبون .

أسعار متهاودة . . نزاهة في المعاملة . . ضمان دائم

أهالى شبام يتباحثون مع مفتش المدارس بشأن فتح مدرسة للبنات

شبام :- من « الهدار »

دعى مفتش المدارس بالداخل الاستاذ على محفوظ حوزة أعيان وأهالى شبام الى عقد اجتماع بمقر « نادى الطلبة » وقد حضره عدد كبير من الاهالى والاعيان . وخلال الاجتماع درست فكرة « فتح مدرسة حكومية للبنات فى شبام » وأوضح المفتش وجهة النظر الحكومية والطريقة المنتظمة التى بموجبها تقبل الحكومة الطلب .. وبعد نقاش دام زهاء ساعة من الزمن . كان الرد مقتضبا وهو رغبة اكثر الاهالى فى فتح مدرسة حكومية للبنات الا أنهم يعترضون من حيث المبدأ وبصورة أولية على بعض مقررات المعارف مثل الجغرافيا والطبيعة .. وقد وعد المفتش برفع رغبتهم واعتراضهم الى المعارف .. وبصورة عامة فان موضوع تعليم البنت فى شبام موضوع يثير البعض الى اتخاذ موقف سلبى مما يجعلهم يبثون الكراهية ضد الراغبين فى فتح المدارس وتوسع نطاق التعليم فيها ؛ ويثير البعض الآخر الى التحفظ والتزمت بحجة التقاليد القديمة وتخوفهم من أن تعليم البنت يأتى لأهلها بالمصائب والمشاكل المتعددة كل هذه الافكار لازالت عند الكثير من أهالى شبام ، غير انه أصبح الان بصورة واضحة للناس . بأن بعضاً آخر يرغبون فى فتح مدرسة للبنات فى شبام على الطريقة الحديثة وتحت اشراف الحكومة مع مراعات المقررات خوفا من دعاية وتعصب الآخرين .

سائق سيارة البريد بالقطن يقول :
الحادث كان نوع من العبث البرىء !!

أطلعت على مانشرته « الرائد » بعددها (٧٣) الصادر بتاريخ ٢٦ - ٣ - ٦٢ م حول حادثة الشبان الرسائل التى ذكرها مراسل الجريده بحوره وعبر عنها بانها حادثة اختلاس . وصحيح انه حدث نوع من العبث البرىء الخارج عن الشعور بالمسئوليه من فعل طفل لايتجاوز الثامنة من العمر ، حيث انتزع من مقدمة السيارة « طرد » صغير يحتوى على ١٤ رسالة مسجلة من الخانة التى نضع فيها الاشياء الخفيفه . ولكن بعد البحث وجدت الرسائل المفقوده وسلمت لاربابها بصوره رسميه ولم يفقد من محتوياتها أى شىء .. مع العلم بان الحادث قد ابلغ الى المسؤلين وتقرر ارسال « مسؤل » الى شبام لاجراء تحقيق دقيق وبصوره رسميه عن الحادث ولكن لحسن الحظ عثر على ذلك قبل البدء فى الاجراءات .

أما ماذكره « المراسل » من ان المسأله فيها أختلاس فهذا لا أساس له من الصحه اطلاقا .. وكان الاجدر بالمراسل ان لايحاول الاساءة الى أحد (سائق سيارة البريد) - بالقطن « الرائد » نشكر للسائق تأكيده لرسالة مراسلنا بحوره .. ونذكره بما قاله « المراسل » بالحرف الواحد « عثر على ٨ رسائل مسجله فى بيت سائق السياره » ولم يقل « فى يده » وفى هذا مايكفى بان المراسل لم يكن يقصد الاساءة الى أحد .

السلطان عوض يتبرع بكأس فضى للوحدات المسلحة

تبرع عظمة السلطان عوض بن صالح القعيطى « بكأس فضى » لمباريات اطلاق النار للوحدات العسكرية المسلحه .

وسيكون هذا « الكأس » للمبايارت بين عام ٦٢ م - ٦٦م

تهنئة

● حسين محمد بن زيد وسعيد أحمد عبدالرزاق وآل الشاؤش يهنئون اخيهم عبدالرحيم الشاؤش بمولوده الجديد صالح جعله الله من ابناء السلامه .

الخطوط البحرية السعودية

تعلن انه ستكون احدى بواخرها الثلاث

الظهران - عرفات - ابقيق

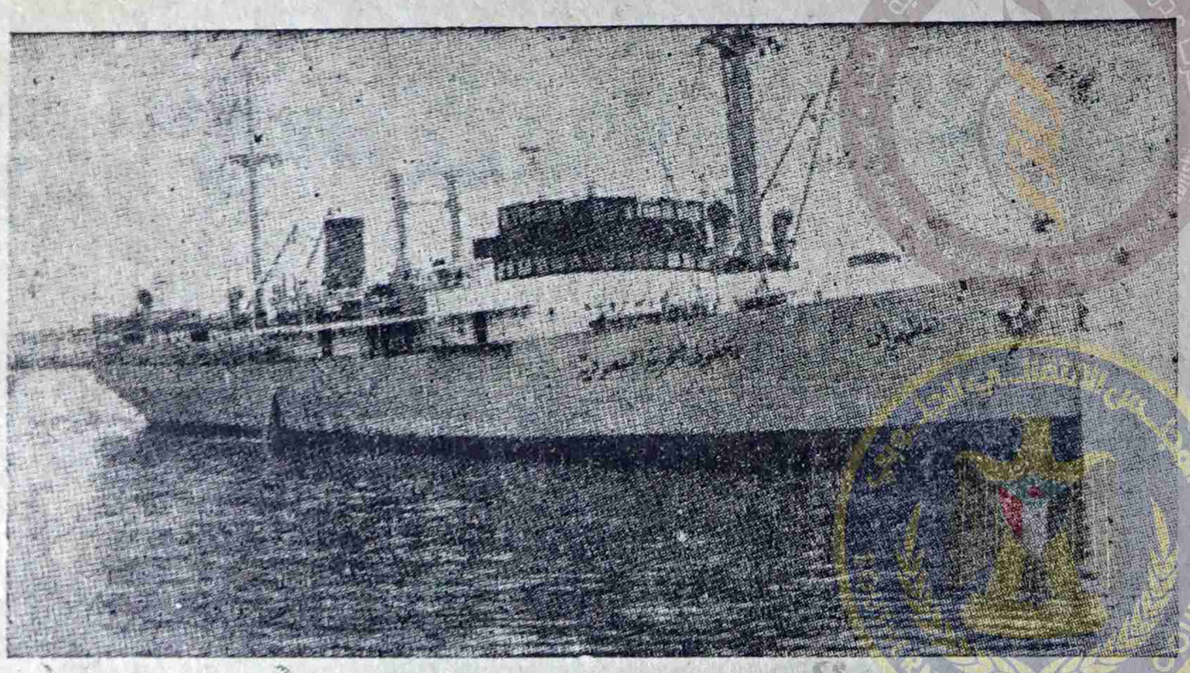

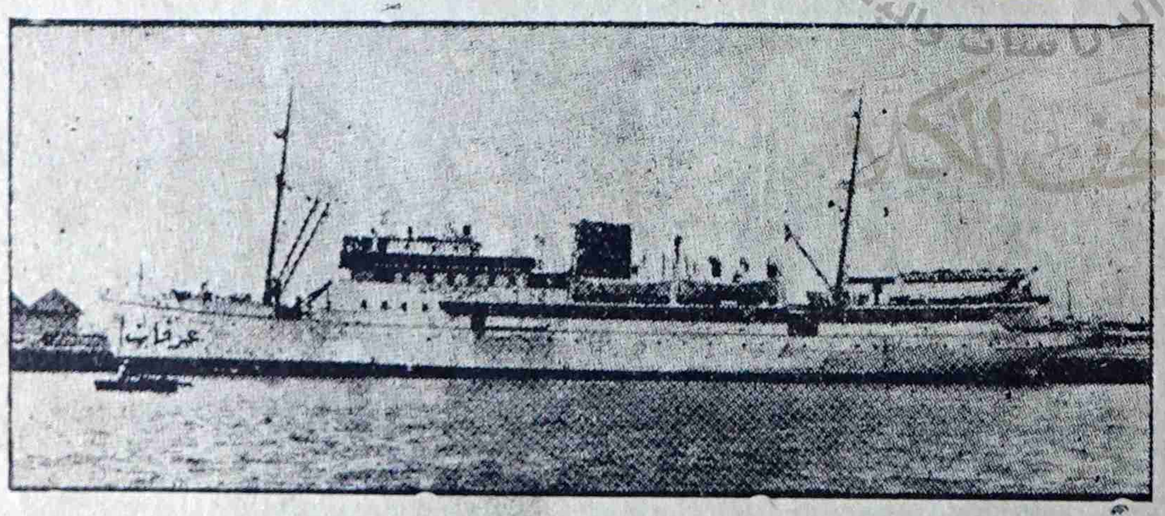

مستعدة لنقل الركاب فى المواعيد الآتيه :-

الدور الاول - تصل الباخرة عرفات يوم ١٨ شوال ٨١

الدور الثانى — « « « « ٢ القعده ٨١

الدور الثالث — « « « « ١٥ « «

الدور الرابع — « « « « ٢٨ « «

فعلى جميع الراغبين فى السفر الى الاراضى المقدسه ان يصلوا الى المكلا قبل عشرة ايام من ميعاد السفر وذلك ليتمكنوا من اخراج شهادات التطعيم والجوازات من المكلا . أويستعدوا بذلك من الداخل .

اتصلوا بالوكيل الوحيد لبواخر الخطوط البحريه السعودية فى المكلا :

عمر عبدالله باسويد وأخوانه

صندوق البريد (٥٣) المكلا — حضرموت

الحلى المتقنه تجدونها فى محل الصائغ

محمد صالح الخلاقى

(حافة العيدروس) الشحر - حضرموت

صياغه فنيه حديثه . انجاز سريع فى الطلب

معامله طيبه .

زيارة واحده لمحلنا تقنع الزبون بصحه مانقوله

مستودع باكرمانه وشركاه

يوجد لدينا أقمشه بانواعها ، صوالديم جاوى ، وفوط حرير اشكال منوعه ، وساعات يدويه أتوماتيكية وارد المانيا ، اسعار مقبولة ، نزاهة فى المعاملة مباشرة تامة :-

كما يوجدلدينا أجود انواع العسل (البغية)

قرص . . صبيب

طوال السنه ونحن مستعدون بتوريده الى أى محل مقابل الخدمة :

- وكلاء بالخدمة موردون مصدرون -

العنوان الشارع الرئيسى بالسوق ص . ب (٣٧) المكلا

نادى الشباب بتريم يطالب الحكومه الكثيريه باعداد الشباب لاحتلال الوظائف فى (شركة بان)

تريم : « لمراسل الرائد »

بعث « نادى الشباب بتريم » بالعريضه التاليه الى سكرتير الحكومه الكثيريه بالنيابه ، وبعث بنسخ منها الى كل من عظمة السلطان حسين بن على الكثيرى وناظر المعارف الكثيريه :-

لقد اطلعنا على ماأعلنته حكومتكم المؤقرة فى أعلانها رقم (- ١٦ - ٣٧) المؤرخ ٢ رمضان ٨١ و٧ فبراير ٦٢ بان شركة بان امريكان بحاجة الى موظفين محاسبين ومترجمين وكتبة على الالة الكاتبه عربى وانجليزى وطباخين وسائقى سيارات ، وانه يشترط فيهم ان يحسنوا اللغة الانجليزيه ماعدا الطباخين والسائقين .

وبهذا الصدد نود ان نلفت انظاركم الى نقطتين هامتين :

١) ان اشتراط احسان اللغة الانجليزيه فى التوظيف سيفوت وسيضيع فرص العمل والتوظيف على السواد الاعظم من المواطنين الذين لايحسنون هذه اللغة فى حين انهم يحسنون لغتهم ولغة بلادهم اللغة العربيه والذين طالما ارتقبوا العمل - والتوظيف ببلادهم وانتظروه بفارغ الصبر بعد ان كان من التسكع والتشرد ماكان فى حين انه سيوجد هذا فرص العمل والتوظيف للاجانب .

٢) ان اعداد المواطنين وتهيئتهم للعمل والتوظيف امر يقع على عاتق الحكومه وان نادينا يطلب من حكومتكم الموقره ان تقدم المساعدة الماديه الكافيه والمدرسين الاكفاء ليقوموا باعداد الشباب والمواطنين وتهيئتهم للعمل والتوظيف .

وختاما نود ان تقابلوا ماجاء فى رسالتنا هذه بالاهتمام والعنايه . وتفضلوا بقبول اخلص التحيه وجزيل الاحترام .

شارك الملايين

في الاستمتاع بتدخين

سجاير رُوثمان كنج سايز فلتر

الزيادة في طول السيجارة والفلتر الدقيق

يعطيانك نعومة مزدوجة

أوسع سجاير كنج سايز فرجينيا إنتشارا في العالم

اعـــلان

من بيت الطالب الحضرمى بالكويت

الحاقا للاعلان السابق بعنوان (اعلان من بيت الطالب الحضرمى بالكويت) لقبول الطلاب للعام الدراسى ٦١ - ١٩٦٢ م الذى نشر فى العدد (١١٧) من صحيفة الطليعه الصادر بتاريخ ٢١ سبتمبر ١٩٦١م وفى العدد (٦١) من صحيفة الرائد الصادر بتاريخ ٢٥ سبتمبر ١٩٦١ .

تعلن الهيئه الاداريه لبيت الطالب الحضرمى بالكويت بانها ايفاء بوعدها قد افتتحت البيت رسميا بالكويت

وبما ان اسماء لجنة دوعن لم ترد فى ذلك الحين فانه ليهم الهيئه ان تعلن عن اسماء المذكورين شاكرة مؤازرتهم للمشروع وتشجيعهم له وهم الساده :

١) المقدم احمد عمر باصره المكلا (٢) الاستاذ عثمان باعمر ، صبيخ بوادى ليسر (٣) السيد احمد هود العطاس الخربه (٤) الشيخ على عبدالله بالبيد - المكلا

وترجو من الاخوه المواطنين بلواء دوعن ومجاوريه الاتصال باعضاء هذه اللجنه فيما يتعلق بتقديم طلبات الالتحاق .

وفق الله الجميع لما فيه الخير العام .

« الهيئه الاداريه لبيت الطالب الحضرمى بالكويت »

اعلان

من الشركه الاهليه للكهرباء بالقطن

نزف الى أخواننا الحضارم فى حضرموت والمهجر بشرى تأسيس شركة أهلية للكهرباء بالقطن يتكون رأس مالها من ٥٠٠٠ ألف سهم بمعدل قيمة السهم الواحد مائة ١٠٠ شلن عن خمسمائة الف ٥٠٠٠٠٠ شلن وسيبتدىء الاكتتاب من تاريخ ٢ القعده ٨١ هـ فالرجاء من اخواننا جميعا التشجيع الكامل والمعاضدة والمساندة لهذه الشركه وذلك بالاكتتاب حتى لاتفوتهم الفرصه .. ترسل الطلبات الى :

صالح محمد بامطرف

رئيس الهيئه التأسيسيه للشركه الكهربائيه بالقطن - حضرموت

الهدار.. يوضح أعمال المجلس البلدى بشبام

تحت عنوان « مجلس بلدى شبام والاخلاص » كتب الاستاذ عبدالله سعيد عبدن (أحد مبعوثى الحكومة الى لندن) فى العدد (٧١) من جريدة الرائد الغراء ، مقالا أشار فيه الى بعض ما كنت قد كتبته من قبل عن مجلس بلدى شبام ، وعلق على ذلك ببعض التساؤلات . وبما أننى مازلت عند قولى بأنى لست أرد على أحد كتب أو ينوى الكتابة عن هذا المجلس . أود أن أوضح الحقيقة لكى يعرفها الجميع .. والواقع يحكى نفسه :

- الاخلاص والنزاهة تجلت بوضوح تام فى أشخاص أعضاء المجلس البلدى بشبام منذ تكوينه قبل ١١ سنة مهما تعددوا واختلفوا اذ أنهم قبلوا العضوية لخدمة بلدهم وبدون مقابل ولأنهم أعرف بمشاكلهم من الغير وأقدر على علاجها .. ومهما استعرضنا أسماء كل أعضاء المجلس قديما وحديثا فاننا بكل تأكيد سنجد فيهم ولا فخر .. الاخلاص .. والتضحية ، بأوقاتهم فى سبيل خدمة بلدهم ، وبأفكارهم السليمة الواعية فى كل ما من شأنه رفع مستوى بلدهم .. والاخلاص فى أنهم ليست لهم أى أغراض أو مصلحة يجنونها من وراء المجلس ولا يستطيع أحدا ان يقول بأن العضو (فلان) قد قبل تعيينه فى المجلس لغرض أو لمصلحة ما .. ان الاخلاص والنزاهة بصراحة هى شعار أعضاء المجلس البلدى بشبام منذ تأسيسه حتى الآن .

أما المساعدات التى يقدمها المجلس البلدى فقبل ان اتحدث عنها يجدر بى أن أوضح أن نظام الواردات والمصرفات لكل المجالس البلديه والقرويه القعيطيه مضبوطه ومنظمة .. إذ أن الضرائب تورد بموجب (رصائد) وكذا تصرف المعتمدات بموجب (ووشرات) وباشراف وتفتيش من قبل اعضاء المجالس والموظفين الحكوميين وفيما يلى تفصيل المساعدات التى يقدمها مجلس بلدى شبام .

١ - المعتمد لمرضى السل لا يصرف منه شىء مالم يكن بواسطة الضابط الطبى لشبام وبترصية منه لاشخاص من لواء شبام . وقد يصرف المبلغ المعتمد كاملا واحيانا يصرف منه البعض والذى لم يصرف يبقى فى خزينة المجلس .

٢ - المعتمد للطلبه الفقراء لا يصرف منه شىء إلا بأمر مدير المدرسه بشبام وأوكد بان المعتمد لهذا الغرض يصرف سنويا كاملا الى مدير المدرسه الذى يقوم بتصريف ذلك بحسب مقترحاته .

٣ - يصرف المجلس لمغسل الاموات شهريا ٤٠ شلن ويصرف لاجل (اللانات) مبلغ ١٠ شلن شهريا أيضا كما يصرف « لبحاث القبور » ٥ شلن شهريا أيضا وهذه المساعدة هى بحسب المادة « ٣ » الغرض منها ربط القائمين بهذه الوظائف حتى لا يضطروا الى مغادرة البلاد .

٤ - يصرف المجلس أيضا مبلغ ٢٠ شلن شهريا مساعدة « لخيل » موزع شبام

٥ - كما يصرف لمساعدة مسجد عقيل بالسحيل مبلغ ١٥ شلن كل شهر

أما بخصوص الناحية الصحيه فى البلاد وصرف مبلغ العشرة الالف شلن فان لدى الحكومة ٧ عمال لتصفية الشوارع ومجارى المياه من بينهم « مقدم » ويصرف لكل واحد من هؤلاء شهريا ١٠٠ شلن و١٠٥ شلن للمقدم كما ان هناك زبال ، ومصفى قمامات ويصرف لهؤلاء العاملين ١٠٠ شلن وعلى هذا المعدل وبحساب مضبوط يصرف مجلس بلدى شبام لهؤلاء التسعة العمال مبلغ (٨٦٠ شلن) شهريا وبذلك اصبح المجلس يصرف على الناحية الصحية سنويا (١٠٢٢٠ شلن) عدا الادوات اللازمة للبلدية مثل « المرابش » و « المثامر » و « الاتناك » وغيرها بحسب متطلبات العمل . كما ان هناك « مراقب صحى رسمى » يشرف على العمال باللواء . « ولجنة » مؤلفة من شخصين عينها المجلس ..

أما عن الطبيب فان المجلس قد رفع عدة رسائل وبرقيات الى وزير السلطنة ، بخصوص تعيين طبيب فى لواء شبام . وقد جاء آخر رد من الوزير يحمل رقم (٣٦-١١-٢٩) مؤرخ ٣ مارس ٦٢م وتضمن تلبية الطلب .

وإنه لمن الغباءة ان يتحدث أى شخص عن عدم الحرية التامة المطلقه فى المجلس البلدى وهو لم يحضر جلساته ، ولم يشاهد بنفسه هذه الحرية التى يتمتع بها كل عضو ولم يحدث قديما أو حاضرا ان كبتت حرية أى شخص من الاعضاء أراد التحدث .

وأخيرا وليس آخرا .. أوضح انه ليست هناك حقائق مؤسفة .. وأوكد ان عمال المجلس البلدى بشبام تسير سيراً حسنا ومرضيا فى حدود الامكانيات والصلاحيات المخوله له .. والله أسأل ان يوفق الجميع للعمل لكل ما فيه خير الجميع .

شبام - أبو بكر سالم الهدار

الرائد لقد ترددنا كثيراً فى نشر هذا الرد للسيد الهدار الذى زعم بأنه حقائق وايضاحات .. بينما هو كما يبدوا من قرأته خلاف ذلك .. ونزولا على الحاح الهدار الشديد (بالبرق وبالبريد) أقدمنا على النشر ونود ان نصارح السيد الهدار مع احترامنا له - بأن مبلغ (١٠٢٢٠ شلن) التى ذكر اجمالها أعلاه ليست سوى مبلغ (٩٦٦٠ شلن) فقط . وذلك بحساب اجمالى واضح من عدد العمال الذين ذكرهم السيد الهدار نفسه .. فهل غلط السيد الهدار عند اجماله مبلغ ذلك المصرف على الناحية الصحيحة !! أم ماذا ؟؟

سيارات (بدفورد) الجديده

ONE new truck IN every FOUR is a BEDFORD

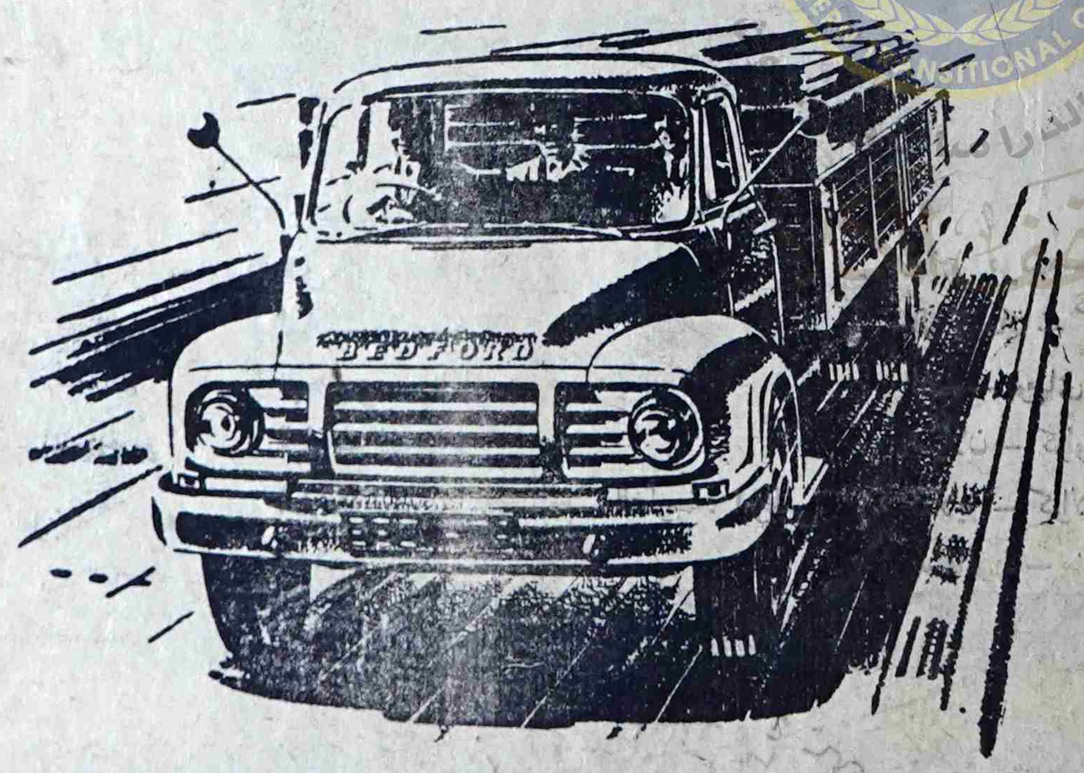

Yes, one in every four new trucks registered in Britain is a Bedford. Bedford is Britain's best selling make at home and abroad. Bedfords lead in sales because they lead in value.
Look at this new normal control 7-tonner . . . this is the job for fast freighting on long trunk hauls. This is the truck to cut your costs per payload mile.

لقد أثبتت سيارات بدفورد الجديدة على الدوام ملاءمتها لهذه البلاد لانها :-
(١) قوية ومتينة الصنع . (٢) مناسبه للطرقات الوعره . (٣) اقتصاديه فى الاستهلاك (٤) قطع غيارها متوفرة (٥ أنتاج اكبر المصانع فى انجلترا (٦) ديزل وبترول كما وردت الينا كمية محدوده للبيع نقداً وبطريقه الاقساط .

(لكافة الاستعلامات اتصلوا بالوكيل الوحيد لمحمية عدن الشرقية)

سعيد أحمد باحاج

صندوق البريد رقم (٣٨) المكلا - حضرموت

من فكرة الى فكرة (بقية)

ماتحمله هذه الكلمه من معنى .. وعندها يكون هذا الفرد قادراً على الابداع والخلق والتطلع الى المستقبل متفائلا ، باسم الثغر وقد خص الفرد العديد من الحريات ليس هنا مجالها .

ترى هل يدرك المسئولون عن زمان الامور فى بلادنا مسئولياتهم وواجباتهم وينفذونها بما يتفق ومصلحة الشعب العربى . انا نرجو

محمد عمر الحيد

التمر الحضرمي يباع في حوانيت لندن في عيد الميلاد (بقيه)

وقد تمكنت دائرة التعاون والتسويق بعد اجراء بحث واسع النطاق للاسواق في المكلا (وهي المقر الساحلي للحكومة القعيطيه) شملت على توزيع عينات من انواع التمر المختلفه للمؤسسات والرجال الرسميين تمكنت من الحصول على عقود بالنيابه عن المنتجين وقد شجعت هذه الخطوة الجريئه المزارعين الحضرميين في (سيئون) وحواليها كما ان الاسواق المضمونه سهلت عمل تنظيم اسواق الجملة التعاونية ايضا وقد عقد مساعد ضابط التعاون في سيئون عدة اجتماعات مع منتجي التمر في اوائل عام ١٩٦١ نتج عنها في الوقت الحاضر تأسيس جمعيه كبيره لتسويق التمر تضم اكثر من ٢٠٠ عضو.

ومنذ عام ١٩٦١ م صدرت (جمعية تسويق التمر التعاونية) هذه من وادي حضرموت مايقرب من ٥٠,٠٠٠ رطلا من التمر الممتاز بمبلغ قدر باكثر من ١,٠٠٠ جنيها وقد بيع معظمه بواسطة عقود لجيش الباديه الحضرمي ومدرسة البادية في المكلا ومنذ عام مضى كان جزء كبير من التمر الذي يباع في المكلا يستورد من الخليج العربي غير ان هذا التمر لايظهر في الوقت الحاضر الا بكميات قليله جدا في السوق. وهذا يعتبر نصرا كبيرا بالنسبة لمزارعي حضرموت واولئك الذين يقدمون لهم النصح والمساعده

اما الخطوة التالية فتهدف الى ايجاد اسواق عالمية لهذا التمر. وقد تم ارسال شحنة مؤلفة من انواع جيدة مختلفة تزن (طنا واحدا) الى المملكة المتحدة لفحصها هناك. وتشير التقارير الاولى لهذا الفحص ان التمر جيد، غير انه مصاب ببعض الافات الزراعية. وقد تم شراء معدات تبخير خاصة لتتغلب على هذا العيب بواسطة منحة من مالية تطوير المستعمرات ورفاهيتها هذا وسوف يرسل طن اخر من التمر المبخر الى المملكة المتحدة في الفصل القادم، ومن المؤمل ان يباع تمر وادي حضرموت في «حوانيت» لندن في عيد الميلاد القادم (بلاغ)

الهلال

قدم بالطائرة من عدن الشيخ عبدالله محمد باعبادلز بارة الاهل والاصدقاء بالشحر وقد استقبله بالمطار جمع من اصدقائه في المكلا والشحر

مبارك عمر باشراحيل

اعلان

تتشرف وتعلن المسافرين عن مواعيد وصول البواخر الى ميناء المكلا خلال شهر القعده ١٣٨١ هجرية.

الباخرة	من	الى	التاريخ
ونقابو	السواحل	دبي والكويت البحرين قطر	٢ القعده
وان ريبك	الخليج العربي	عدن ومقدشو وممباسه وزنجبار ودار السلام	١٣ القعده

لحجز تذاكر السفر اتصلو بمكتب

راشد علي بهي غلام حسين

وكيل عام للبواخر

برقيا: راشد علي ص ب. - ٣٢ (المكلا) - حضرموت

اطلب مصاغاتك الذهبيه والمجوهرات من محل:

سالم سعيد العماري واخوانه

حلة القصمان الرياض

المملكة العربيه السعودية

توجد لدينا جميع

اصناف المصاغات الذهبية

مع ضمان دائم:

والتجربه اكبر برهان

THE EASTERN BANK LTD.

WHOLLY OWNED SUBSIDIARY OF THE CHARTERED BANK INCORPORATED BY ROYAL CHARTER 1853

البنك الشرقي المحدود

طريق مؤدية إلى الشرق الأوسط

مجموع اموال بنك تشارترد والبنك الشرقي المحدود ٣٦٢,٠٠٠,٠٠٠ جنيه استرليني

العراق – بغداد (فرعان)، البصرة. العمارة. الموصل. كركوك

لبنان – بيروت

البحرين – مناما

قطر – الدوحة

امارات الساحل المتصالح – الشارجة، ابوظبي

عدن – كريتر

حضر موت – المكلا

الباكستان – كراتشي

الهند – بومباي، كلكتا، مدراس

سيلان – كولومبو

الملايو – كوالا لامبور

سنغافورة – مدينة سنغافورة

HEAD OFFICE: 2 and 3 CROSBY SQUARE LONDON, E.C.3

الى باعة العطورات وادوات التجميل :-

لكي تجتنبوا الغش وتتأكدوا من جودة ما تبيعونه لن بائنكم اشتروا محتاجاتكم من العطورات وأدوات التجميل من «قطعة من باريس»

عمارة السقاف عدن :- لصاحبها: علي أحمد شعلان صندوق البريد «٢١» عدن كريتر

طبعت بمطابع المستقبل – بالمكلا

جميع دخل هذا العرض لصالح مرضى السل والجذام بادر بحجز تذكرتك مقدماً. ايها المواطن