الرائد

AL-RAED
WEEKLY MAGAZINE

بموجب ترخيص حكومي رقم ٢٩ - ٢٨ - ١٤ المكلا - حضرموت

اسبوعية . قومية . جامعة
صاحبها ورئيس تحريرها المسئول
حسين محمد البار
سكرتير التحرير
علي عبدالرحمن بافقيه
ثمن العدد ٦٠ سنتا

«الاشتراكات»
في داخل المنطقة الحضرمية ٢٥ شلن
وفي الخارج بالبريد الجوي في المملكة العربية السعودية والكويت والبحرين والبلاد العربية الأخرى ٥٩ شلن
وفي عدن ٣٥ شلن وفي اليمن ٤٠ شلن - ترسل الاشتراكات بواسطة حوالات أو أذونات بريدية الى رئيس التحرير ص.ب ١٢٥

العدد ٧٥ - السنة الثانية - الأثنين - ٤ القعده - ١٣٨١ هـ الموافق ٩ ابريل ١٩٦٢

VOL. 2 NO. 75. MONDAY 9 APRIL 1962 (MUKALLA)

ان لرائد لا يكذب أهله

الحكومه توافق على قيام شركة الكهرباء بغيل باوزير وتجرى تعديلا طفيفاً على دستورها

كنا قد نشرنا في عددنا هذا مذكرة أرسلها رئيس شركة كهرباء الغيل الاهلية موجهة الى وزير السلطنه بصدد الموافقه على قيام المشروع بالمصادقه على دستور هذه الشركة .

ولهذا فأننا - وقد علمنا بوجود رئيس الشركة وقائم الدولة بالغيل هنا بالعاصمه ذهبنا نستطلع آخر الانباء من احدهما وقد التقى مندوبنا بالقائم وسأله عن الموضوع فناوله وهو يبتسم ابتسامة المنتصر رسالة الموافقه من وزير السلطنه . وقد قال : ليس عندي اكثر من هذه الرسالة لعلم المواطنين فخذها للنشر .

ولعل القراء يذكرون أن الرائد قد ساندت أصحاب فكرة هذه الشركه الاهليه ووقفت الى جانبهم ولذا فهي تعتبر هذا النجاح مزدوجاً وترجو لمدينة العلم والنور مزيداً من النور على أيدي القائمين على هذه الشركة وهذا هو نص رسالة الوزير ؟

أفيدكم باننا عرضنا الدستور الذي قدمته الشركه على المجلس وقد ولفق المجلس بما يلي :-

(أ) ان لا يقل عدد الاسهم التي يمتلكها عضو مجلس الادارة عن ٤٥ سهما .

(ب) ان تكون التعديلات كما يلي :

من يملك ٥ اسهم صوت واحد
من يملك ٥ اسهم الى ٥٠ سهم كل ٥ اسهم صوت واحد
من يملك اكثر من ٥١ الى ١٠٠ سهم كل ١٠ اسهم صوت واحد
من يملك اكثر من ١٠١ سهم الى ٢٠٠ سهم كل ٢٠ سهم صوت واحد
من يملك ٢٠١ سهم واكثر كل ٢٠ سهم صوت واحد

وبناء على قرار الدولة مجلس رقم (٧) المنعقد بتاريخ ٢١ شوال ٨١ هـ الموافق ٢٧ مارس ١٩٦٢ م فان مقدار مساهمة الحكومه في المشروع يكون بما لا يقل عن ٢٥ في المائه من رأس المال وان يكون مدة الامتياز (٣٠ سنه) للشركه على فهم ان اسعار الشركة للتيار وكذلك اسعار الادوات الكهربائيه ستكون موضوع بحث مع ادارة الشركه اذا اصبحت في يوم من الايام غير معقولة

وقد قرر مجلس الدوله ايضا ان تبذل الشركه قصارى جهدها لتصل الانارة الكهربائيه في مدينة غيل باوزير تدريجا الى ٢٤ ساعه يوميا في اقرب وقت ممكن .

اقتن ثلاجات ومراوح
جي. أي. سي.
G. E. C.
خلاصة تجارب وخبرات ستين عاما في صنع المعدات الكهربائية :-
الوكيل الوحيد لحضرموت وبلاد الواحدي .
خالد أبوبكر بارحيم وشركاه
ص.ب. ١٠٠ المكلا

الحكم على طالبات كلية عدن للبنات

حكم قاضي الجزاء في محكمة التواهي بعدن ، صباح يوم ٣٠ مارش ٦٢ على ست طالبات من طالبات « كلية البنات » بغرامة قدرها ٥٠ شلن والتوقيع على ضمان بحسن السلوك ، وبمبلغ ٢٠٠ شلن لمدة عام واحد لكل واحدة منهما .

وهؤلاء الطالبات هن : نجاة راجح عوض ، عائشة سعيد نالية ، منيرة محمود منيباري ، عادلة عوض صالح هيام معتوق مكاوي ، أنيسة سلمان أحمد .

أشارت الى هذا النبأ جريدة « الأيام » العدنية في عددها الصادر يوم ٣١ مارش الماضي . وقد ذكرت الجريدة ان المحامين الذين قاموا

(البقية على صفحة الاخيره)

عودة رئيس التحرير

● عاد الينا يوم الجمعة الماضي رئيس التحرير الأستاذ السيد حسين محمد البار ، بعد الرحلة القصيرة التي قام بها الى وادي دوعن . فأهلا وسهلا .

رجل يحاول الانتحار في الرشيد بدوعن

دوعن : « لمراسلنا »

بينما كان المدعو سالم باسفر وهو أحد أفراد قبيلة « الخامعة » من سكان بلدة « الرشيد » جالسا في بيته مع والدته واخته في ظهيرة يوم السبت الموافق ٢٦ - ١٠ - ١٣٨١ هـ حاول المذكور الانتحار وذلك بأن طعن نفسه عدة طعنات في حنجرته وحلقومه بيده اليسرى إذ كانت يده اليمنى في يدي أخته التي كانت تدور معه في أنحاء الغرفة محاولة منعه من الشروع في قتل نفسه . وقد علم بالحادث بعض سكان بلدة « الرشيد » من تكرار الصيحات التي أرسلتها أمه وأخته فحضروا الى المنزل ، وشاهدوا المصاب والدم يتدفق منه بغزارة وقد حاولوا نقله الى المستشفى الاسعاف ، ولكنه منعهم من ذلك وهو في شبه ثورة جنونية ، الا انهم استطاعوا التغلب عليه ، ونقلوه الى المستشفى بكل سرعة حيث استقبله الضابط الطبي ومساعدوه هناك وأجروا له اسعافا جراحيا سريعا . وفي الوقت أشعروا نائب الدوله بالحادث ، فركب سيارته على الفور وقصد المستشفى حيث وجد المصاب فوق أحد الاسرة وهو في شبه غيبوبة من جراء النزيف الشديد وبجانبه أمه وأخته تبكيان ، وقد

(البقيه على الصفحه الاخيره)

● الملازم أول عيدروس عمر العيدروس يهنيء اخاه السيد عبدالله بن عمر العيدروس المقيم بجده لارتزاقه مولوداً سائلا المولى أن يجعله قرة عين لوالديه والف مبروك

اعلان
تعلن المنظمة الوطنية للخدمات العمومية لجميع المساهمين أن الجمعية العمومية سوف تنعقد مساء يوم الثلاثاء ٢٦ القعدة ١٣٨١ هـ الموافق ١ مايو ٦٢ م في تمام الساعة السادسة والنصف بعد صلاة المغرب مباشرة بقاعة المكتبة السلطانية بالمكلا وذلك لعرض الميزانية ومناقشة حسابات عام ١٩٦١ وتعديل بعض مواد القانون وهي ترجوا حضور جميع المساهمين في الموعد المحدد
(الادارة)

المدرسة الوسطى بدوعن تقام بين « الجحى » و « الغرسمة »
استئجار منزل مؤقت للمدرسة في الجحى ريثما تتم العمارة

الخريبه : « لمراسلنا »

عاد من المكلا نائب لواء دوعن السيد عمر بن محمد العطاس بعد قضاء مهمته اثناء رحلته التي قام بها في أواخر شهر رمضان المبارك وكان اول ماقام به وهو في طريقه الى مقر عمله ان قصد بلدة « الجحى » فور وصوله إليها وأجرى اتصالات بعدد من الاعيان كما طلب قائم المقاطعه وذلك لغرض استصحابهم معه الى المنطقه الواقعه بين الجحى والعرسمه من اجل تحديد أحسن موقع تقام عليه بناية المدرسه الوسطى المزمع انشاؤها قريبا بالاضافه الى الميادين الرياضيه اللازمه وقد صحبه وفد من اعيان الجحى في مقدمته الشيخ سعيد بن عبدالله باجنيد واستطاع تحديد احسن موقع للمدرسه وللميادين الرياضيه وعلم ان في نيته رفع تقرير مفصل يتضمن آراءه عن هذا الموضوع كما قام ايضا باستئجار منزل آل « باحفظ الله » المعروف في الجحى ليكون مقراً مؤقتا للتدريس وسكن المدرسين ريثما يتم مشروع بناء العمارة في المنطقه التي وقع الاختيار عليها وبعد انجاز هذه المهمه واصل النائب رحلته الى مقر الرئاسه حيث قوبل بالترحاب من السكان .

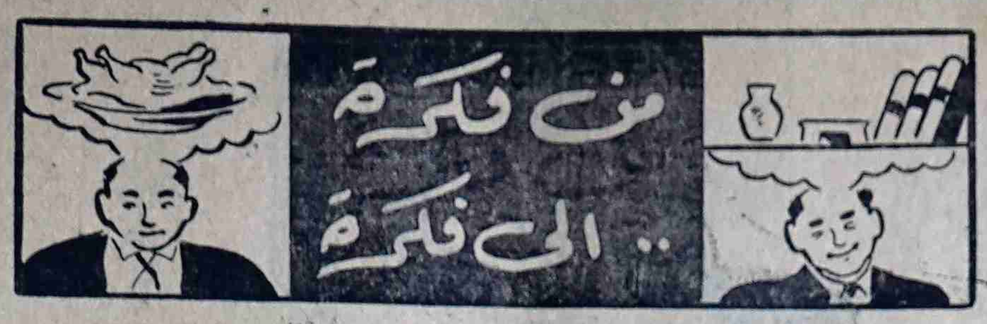

يكتبها هذا الاسبوع : عزيز الثعالبي

الطلاب .. ما سر إنحرافهم ؟!

نسمع دائما من آباء بعض الطلاب ، كلمات التحسر والأسف عندما يكتشف أحدهم ان ابنه لا يعرف كتابة الرسائل فى (سنة ثالثة متوسط) والبعض الآخر تجده يثور و « يتمكن » عندما يصله نبأ رسوب ابنه فى امتحان ما. وبطبيعة الحال تجد هذا الأب المسكين يحمل - فى نزوت غضبه - المدرسة مسئولية عجز ابنه المرور فى الامتحان .. أو يغرق كثيرا فى بحور من الشك والاحتمالات .. وهات وقتها يا اتهامات .. وياهرجلة فارغة !

وأمثال هؤلاء الآباء .. عليهم ان يدركوا انه ليس هناك عار فى ان يتخلف أبناءهم فى الدراسة .. انما الخطأ الأكبر هو ألا يحاولوا ان يعرفوا سبب هذا التخلف . ويسعون الى اصلاحه .

ولن نأتى بجديد اذا قلنا : ان على الطالب المتخلف ان يبحث عن اخطائه .. عن تقصيره .. عن الجهد الذى عجز عن بذله خلال العام الدراسى . ومع ذلك عليه ان يعيش فى حدود واقعه وظروفه وينظر الى الحقائق .. حتى يتمكن من بناء نفسه وحتى يستطيع غداً ان يكون شيئا مذكورا .. فينفذ الى غاياته على مراحل وخطوات .. يرتفع - بغير شك - بواسطتها .. حتى يتسلم مقاليد أموره وحتى يكون قوته فى غده تمكنه من أن يقول كلمته ويخدم وطنه .

فهل يوجد من بين طلاب هذا الجيل من يتوخى هذا المبدأ .. من يبحث عن اخطائه فى حالة تخلفه .. عن تقصيره .. عن الجهد الذى عجز عن بذله خلال العام ؟ ..

كنت أحب أن أقول : نعم .. ولكن ما أحب ان اقوله شيء .. والواقع الذى بين يدى شيء آخر .. وآخر صورة لهذا الواقع هو ما سمعته من ان طلابا فى ثالثة وسطى لا يعرفون كتابة الرسائل أو بمعنى أدق لا يستطيعون التعبير عما يجيش فى صدورهم ولا يستطيعون تسطير مشاعرهم

ولقد يوجد من يقول : ان ان فشل مثل هؤلاء الطلاب فى الدروس يرجع ، فى تقديره الى اهمال المدرسين وعدم مراعاتهم الطلبه المتخلفين والسبب ان بعض المدرسين فى بلادنا لم يجدوا من المسئولين معاملة تتفق مع خبرتهم الطويله من حيث بدل العلاوات وفرص التدريب فى الخارج ليرتفع مستوى مؤهلاتهم ومرتباتهم ولأنهم ايضا يفتقرون الى التدريب فى فنون التربية لأنه كلما زادت خبرة المدرس فى مزاولة الأعمال التربويه كلما أزدادت اهميته فى اعداد الأجيال الصاعده !!

وربما يكون هذا القول فيه نوع من الصحه !

ولكن كل ذلك ليس كافيا ..

ولا بد من ان تكون هناك اسباب عديده لتخلف الطالب فى الدراسه فقد يرجع ذلك الى عدم انتظام الطالب فى المذاكره من اول السنه الدراسيه وتراكم الدروس عليه ، او لصعوبة بعض الدروس وعدم قدره الطالب على تفهمها .. او لعدم استطاعته تنظيم وقته او بلغ به الأمر الى الانخراط فى عضوية ناد رياضى .. ومن هذا النوع وللأسف نجد الكثير .

وهنا .. هنا فقط يتردى الطالب فى الحضيض . لأنه يشعر وقتها انه مقبل على عهد جديد .. عهد الانحراف الخلقى .. عهد يفرض عليه ان يتعجل الزمن وان يصل وثبا فيكون ساعتئذ عرضه للسقوط الذى لا تستطيع اقدامه بعد ئذان تسير لتلحق بقافله زملاء الدراسه الناجحين .. و .. المثقفين !

ومن المسلم به ان الطالب فى هذه المرحلة - مرحلة الاحتكاك بمن انتزعت منهم القيم الأخلاقيه تجده يضطر بغير ارادته الى ان يتلقى دروسه بسأم وملل ولا يفكر مطلقا فى مراجعتها ولا يبالى ايضا بمدرسة اومدرسين . المهم انه يرتدى أفخر - الملابس و (تسريحة شعر محكمة) ! وفى جيبه (نقود) وعلبة سجائر !! .. كل ذلك حبا فى ان تغار عليه - مع الاسف - (الذئاب المسعورة) وحبا أيضا فى الفرحة والغبطه التى ستسرى فى نفوس « أعضاء الشلة » التى ينتمى اليها ليفوز باعجابهم .. ومظاهر الاجلال والاكبار التى سيستقبلونه بها كأنه المهدى المنتظر .. !! وهكذا والحال هذه .. يكون نصيبه فى الدراسه صفر على الشمال !

إذن أين الاباء من هذا كله !

كيف ينتظرون من أبنائهم ان يمروا فى الامتحان ، او يجيدوا كتابه الرسائل ، فى الوقت الذى يتركون فيه « فلذات اكبادهم » يسقطون فريسة سهلة فى طريق الغرور و (الذئاب المسعورة !)

(البقية على صفحة - ٥ -)

أطلب مصاغاتك الذهبية من :

محل :

عبدالله أحمد حسن العمارى

مستعد لبيع وشراء وتشغيل جميع اصناف المصاغات الذهبية مع ضمان دائم

باب مكة - سوق البدو

ص . ب (١١٧٩) جده

المملكة العربية السعودية

السادة عبد الرزاق واحمد

المكلا - حضرموت

وكلاء اخراج ، وكلاء تصدير وشحن ، متعهدى بناء موردى سكر ، رز ، أسمنت ، ومواد غذائيه أخرى .

ولدينا ورشه مجهزة بأحدث الالات و الأدوات وكلاء فرعيين لراديوهات شركة فلبس ومنتوجات أخرى وذلك فى جميع محمية عدن الشرقية وموردى عقاقير وأدوية من الشركات المنتجة الكبرى .

تنبيه هام

تعلن الكافة أبناء الشعب الحضرمي باننا فى انتظار وصول كميات كبيرة من المواد الاتية :-

سكر مقصوص . CUBE SUGAR

ملح الاندروس . ANDREWS LIVIR SALT

لبن مغنيسيا . MILK OF MAGNESIA

احجزوا طلباتكم مقدماً :

ممثلين للساده :

أ . بس وشركاه (عدن) المحدودة

وكالات شهاب للتأمين

للتأمين والتجاره (عدن) المحدوده

أكبر وكالات ومؤسسات التأمين فى منطقة البحر الاحمر

متعاملون فى كل أنواع التأمين

للاستفادة أتصلوا بهم شخصياً فى - شارع البنك - عدن

أو برقياً بعنوان (شهابيون) (CHIHABION)

أو تلفونياً برقم ٤٤١١ - ٤٤١٢ ستجدون المعامله الحسنة

والأسعار المعقوله مع الضمان ؟

رسالة دوعن

• أهتمام أهالى دوعن بمشاريع توفير مياه الشرب
• هل تنشأ « صيدليه تعاونية » فى لواء دعن
• القويره والخريبه والرباط تسهر مع الفنان محمد جمعه
• القبض على ٣ أشخاص بتهمة تهريب اسلحة فى النعير

الخريبه : « لمندوب الرائد الخاص »

يبدى الدواعن فى هذه الايام اهتماماً خاصا متزايداً بمشاريع توفير مياه الشرب فى البلدان التى طالما عانت صعوبات لقلة المياه بها وقد تجلى هذا الاهتمام فى المشروع الذى يجرى العمل فيه ببلدة القرين تحت اشراف ونظارة السيد عبدالله بن حامد البار والذى يموله الوجيه الشيخ سالم بن محمد باشنفر كما يتجلى فى المشروع الذى قام به الوجيه بافرط ومشروع الوجيه باشيخ فى بلدة هدون والمشروع الذى يقوم به السيد على بادحمان فى لجرات بلدة الجبيل مشروع سد « الغماز » وفى القويرة تتخذ التدابير اللازمه لايصال مياه الشرب اليها فى انابيب خاصه وسيتم انشاء هذا المشروع تحت اشراف السيد حامد بن مصطفى المحضار وفى جبل « باراغد » فى القرين فرغ السادة آل الجفرى من انشاء الكريف الصغير الذى أقيم شرقى المسجد الذى قام بعمارته ، هذا الى مشاريع كلها من هذا النوع يشكر القائمون بها وعليها .. وستكون لها نتائج طيبة فى تسهيل المياة واتساع العمران فى هذا الوادى الذى لم تتحدد حتى معالم مستقبله

● يجرى التفكير بصوة جديه فى انشاء (صيدلية) بلواء دوعن وقد علمت ان بعض الناس هنا قد حصل على ترخيص بانشاء هذه الصيدليه الاانهم لم يحاولوا ابراز الفكرة ، الى حيز الوجود ، ويعتقد بعض الناس ان خير طريقه لسد هذا الفراغ بلواء دوعن هو فى انشاء (صيدليه تعاونيه) تقوم على المساهمه الشعبية على غرار ماحدث فى شبام وما سيحدث فى المكلا ، ونحن نهيب باخواننا الدواعن ان يفكروا فى ملء هذا الفراغ بانشاء هذه الصيدليه التى تبدو بلادهم أحوج ماتكون اليها لاسيما وقد وجد عندهم الطبيب .. وعلى ذكر الطبيب فقد اشيع هنا ان فى النيه تحويل طبيب دوعن الدكتور عبدالرحمن الى شبام وقيل ان ذلك يعود الى أنهما قدمستا ناحية حساسة بناء على رغبته هو ونظراً للمزايا الطيبه التى يتحلى بها هذا الدكتور وفى مقدمتها اجادته اللغة العربيه فاننا نرجو من رئاسة الخدمات الصحيه ان تعدل عن هذا القرار وتقرر بقاء الدكتور عبدالرحمن لفترة طويلة .

● أقام الفنان محمد جمعه عدة سهرات غنائيه بعد السهرتين التين أحياهما فى بلدة « القرين » وقد بدأ هذه السهرات باحياء ليلة فى بلدة « القويرة » حيث حضر السادة آل المحضار واستمعوا الى أغانى الفنان « جمعة » حتى ساعة متأخرة من الليل . وفى مدينة الخريبة أحيى ليلة ساهرة شهدها جمع غفير من أهالى هذه المدينه والقرى المجاورة . وكانت آخر سهرة أحياها الفنان فى بلدة الرباط حيث استمتع الاهالى بأعذب ألحان الفنان الشعبية . والغريب أن أغنيتى « البترول » قد صادفتا نجاحا منقطع النظير وقد طلبتهما الجماهير فى جميع الحفلات التى أقيمت بدوعن . ولاشك ان ذلك يعود الى أنهما قدمستا ناحية حساسة وعبرتا عن كثير من الامال والمشاعر التى تجيش فى صدور « البوحضرم » والتى تجعلهم يحلمون فى كل لحظة بالخروج من هذا الواقع الأليم الذى يعانونه .

وادى عمد « لمراسلنا »

ألقى القبض ببلدة النعير على كل من : صالح بن محسن الحامد وخميس بن صالح بن لجدم وسعيد بن سليمان بن لجدم ، بتهمة تهريب أسلحة من السعودية بطريق (عتق) والتجول بالسلاح من النعير الى شعب لشجن وباطلاق النار فى ذلك الشعب بدون اشعار الحكومة ، وقد ألقى القبض عليهم بتاريخ ٣ - ١٠ - ٨١ هـ وجلبوا الى مركز عمد ، وقد أجرى القائم بعمد البحث الدقيق مع هؤلاء المتهمين ولايزال التحقيق جارى .

● هطلت الامطار بوادى عمد بتاريخ ٦ شوال حتى تاريخ ٩ منه ، وقد اسفرت عن شرب الوديان الاتية : شعب عنق وقد سقى شرج باطيب ونخل وحجل عنق . ووادى القبلى بلغ الى حجل الحنكه .

(مستودع الشرق)

يوجد لدينا قعائد « فينو » أبو ٧ قلاس صفر أبو خيمه وأبوه و٦ قلاس اسبرنج خمسه أذراع - أسبرنج مقاس مقاس السرر ، ويبتاع على انفراد منزعه ومريحه .

كما توجد راديوهات « فلبس » وراديوهات المانى « ويقا » وكهرباء وبطارية وشنط جلديه منزعه بأحجام مختلفة وجيع انواع البزوز من قرامات وشميزات وصواريم وغير ذلك :-

وتوجد لدينا تشكيلات من سفر الاكل صين من زجاج هنكون من النوع الفاخر ، وقطف قعائد طلياني كبار وساعات نساء ورجال من جميع الألوان

مستعد بجميع وسائل الراحة للمواطنين - مع أسعار مخفضه ، ومعاملة نزيهة - وضمان دائم .

ومستعدون للمقاولات بالعمولة

أقصدوا مستودع الشرق لصاحبه على سالم بلفقيه

العنوان المكلا : ص . ب ١٢٩

اطلب مصاغاتك الذهبيه والمجوهرات من محل :

سالم سعيد العمارى واخوانه

حلة القصمان الرياض

المملكة العربيه السعودية

توجد لدينا جميع

اصناف المصاغات الذهبية

مع ضمان دائم :

والتجربه اكبر برهان

THE EASTERN BANK LTD.

WHOLLY-OWNED SUBSIDIARY OF THE CHARTERED BANK (INCORPORATED BY ROYAL CHARTER 1853)

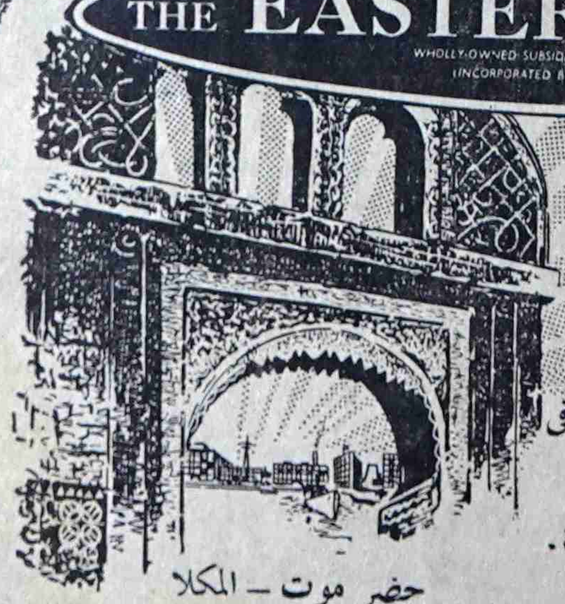

البنك الشرقى المحدود

طريق مؤدية إلى الشرق الأوسط

مجموع اموال بنك تشارترد والبنك الشرقى المحدود ٣٦٢,٠٠٠,٠٠٠ جنيه استرلينى

العراق - بغداد (فرعان) ، البصرة . العمارة . الموصل . كركوك

لبنان - بيروت

البحرين - مناما

قطر - الدوحة

امارات الساحل المتصالح - الشارجة ، ابوظبى

عدن - كريتر

حضر موت - المكلا

الباكستان - كراتشى

الهند - بومباى ، كلكتا ، مدراس

سيلان - كولومبو

الملايو - كوالا لامبور

سنغافورة - مدينة سنغافورة

HEAD OFFICE: 2 and 3 CROSBY SQUARE LONDON, E.C.3,

مرة أخرى حول :

« المعهد الدينى » بغيل باوزير

بقلم : الشيخ
عبدالرحمن عبدالله بكير

بسم الله الرحمن الرحيم

قبل ان يغزونا ما يسمونه « العلم الحديث » كانت لنا معاهد دينية تحمل بعضها اسم المدرسه . وبعضها اسم المعهد . وبعضها اسم الرباط . وكانت هذه المعاهد تخرج للناس من يبصرهم بشئون دينهم فى عبادة ربهم من صلاة وصيام وزكاة وحج . وبر آباء وصلة رحم ، وتعاون دينى اسلامى وامر بمعروف ونهى عن منكر . ومن يبصرهم فى بعض شئون دنياهم بحسب اوضاعهم فى معاملاتهم التجارية من بيع ورهن واجار ، ومزارعه ، وما الى ذلك مما لاغنى عنه فى المعاملات التى تفرضها النظم الاجتماعية لمجتمع بدائى ضعيف كانت تقوم بذلك الى جانب تدريس العلوم العربية التى تعتبر المفتاح الاول للتعاليم الدينية .

ومن البديهى ان اهل هذه البلاد كلهم - باوسع معانى كلمة كل - مسلمون ولهذا كانت الشئون الدينيه المشار اليها سابقا هى من صميم الشئون الدينيه الاسلاميه

كان بغيل باوزير « رباط العلامه بن سلم » وبالمكلا « معهد النور » « ومعهد بازرعه » وبالشحر مدرسة مكارم الاخلاق الى جانب مدارس اخرى . كانت تولى التعاليم الدينيه عناية خاصه كمدرسة الديس الشرقيه ومدرسة شبام الوطنيه .

وقد أخرجت هذه المعاهد مجتمعة بالاضافة الى علماء كانوا متخصصين فى تدريس هذه العلوم بمنازلهم اوببعض المساجد . هذا الرعيل الذى نشاهده اليوم يشغل وظائف القضاء بالمحاكم ووظائف الأئمة بالمساجد والوعاظ فى الاجتماعات العامة والبارزين من المحامين أمام محاكم الدولة . ويدرس علوم الدين والعربية فى المدارس الحكومية والأهلية والخطباء فى الجمع والجماعات يدرس الدروس الدينيه العامة فى بيوت الله وغيرهم

وهذه الكتيبه من القضاه والائمه والوعاظ والمحامين والمدرسين والخطباء لوسأل سائل وفتش مفتش عمن يخلفهم . ولو أرجع البصر كرة بعد اخرى فى ذلك لرجع بصره خاسئا وهو حسير . ولعاد بخفوف حنين التى استعملها من اول ايامه فى الدنيا ومايريدان يستعملها بعد خفيه الشهيرين . لن نجد للقاضى بديلا . ولا للامام خلفا ولا للواعظ نظيرا . ولا للمحامى الشرعى نديدا . ولا للمدرسين والخطباء عوضا .

نعم لن نجد لهذه الطوائف بل لافراد هذه الطوائف من يخلفها والمثل السائر الدائر (اذا غاب نجم ظهر زاهر) لعله يمكن تطبيقه فى غير امور الدين اولعله فى غير حضرموت أو لعله فى حقبة أخرى من التاريخ غير التى عشناها ونعيشها فنحن فى حضرموت وفى هذه الحقبه بالذات وفى امور ديننا على وجه التحديد لن نجد بديل النجم زاهراً فحسب بل لن نجد حتى بديل النجم نجما ويا ليت الامر استقر على ذلك بل اذا غاب النجم ظهرت هوة وثغرة مملوءة بالمارقين عن الدين والذين لايظهر من اقوالهم ولا افعالهم الا الزندقه والالحاد فى الله وفى دينه وهم مع ذلك يتحدثون باسم الدين .

وفى هذه الفترة . فترة بداية ما يسمونه التعليم الحديث الى اليوم وجدت مدرسة اريد لها ان تسمى معهدا دينيا صرفت الانظار اليه طوعا كما صرفت جبراً وجد هذا المعهد الدينى بالغيل وتبنت فكرته جماعة من الاهالى مخلصة فى نيتها وتبنت الاشراف على المعهد ادارة المعارف بالدولة وقام البناء الضخم لهذه المؤسسه ووضع المنهج المحشو بالمعقول وبغير المعقول ورصدت له الحكومه المال اللازم وجلب له بعض المدرسين من الخارج وبدأ فى العمل وشرع فى التنفيذ ولكنه ظهر عليه من اول يوم من ايام حياته انه معهد أريد به القضاء على المعاهد الدينيه الاخرى . واذا تم ذلك - وقد تم بالفعل - أمكن القضاء عليه هو نفسه . والنتيجة لكل ذلك القضاء على التعاليم الدينية وتعاليم اللغة العربية بهذه البلاد - بلاد القطاع القعيطى من حضرموت الكبرى - هكذا كان - أوهكذا تصور المتشائمون والقلقون على مستقبل التعاليم الدينة بهذه البلاد وهم على كثرتهم قلة لأنهم فى الناس مستضعفون . مع انه سيكون لصوتهم دوى لو ارادوا سينزلون مقاعد قعد عليها بعض الناس باسم الدين والدين الصحيح لما يعرف الى قلوبهم طريقا . ويدلل هؤلاء على تلك المقدمات وهذه النتيجه بقفل بعض المعاهد كمعهد النور ومعهد بازرعه وبخنق البعض الاخر كرباط بن سلم وباستبدال مناهج بعض المدارس الخاصه بمناهج اخرى كمدرسة مكارم الاخلاق الخ .

هذا استعراض لجانب من المأساه ماساة التعاليم الدينيه فى غمرة مايسمونه - التعليم الحديث - والاستمرار فى الاستعراض فى هذا الجانب اوفى غيره يتطلب الصفحات الطوال وانا اعتقد ان هذه السطور ستوضح بعض المعالم نحو الهدف الذى اقصده .

نعود فنتحدث بايجاز عن (المعهد الدينى) الذى استبدلت به المعاهد القديمه وهو استبدال كاستبدال الذى هو ادنى بالذى هو خير والذى تشرف عليه ادارة المعارف .

لقد اجتاز (المعهد الدينى) مراحل كان فى كل مرحلة منها يهبط مطبات ويرتفع الى مستويات خاصه ويتأرجح تارجحا منقطع النظير اذ لم يهدأ ويستقر فى أى مرحلة من مراحل حياته فهو دائم الاضطراب دائم الحركه القلقه ادارته لم تنعم بالاستقرار مناهجه لم تأخذ قسطها من الثبات . طلبته لايدرون فى اى مستوى هم . واخيراً خريجوه لايجدون من مصالح الحكومه ولا من غير مصالح الحكومة من يقبلهم فى عمل بل ولا من يعطف عليهم ؛ ونسأل كيف يختار تلاميذه وهو عبارة عن مرحلة متوسطه من مراحل التعليم ، يجى تلاميذه من المدارس الأولية كما يجى تلاميذ المدارس الوسطى اليها ! فيجىء الجواب »

(البقيه على صفحة -٨-)

سيارات (بدفورد) الجديده

ONE new truck IN every FOUR IS a BEDFORD

Yes, one in every four new trucks registered in Britain is a Bedford. Bedford is Britain's best selling make at home and abroad. Bedfords lead in sales because they lead in value.
Look at this new normal control 7-tonner . . . this is the job for fast freighting on long trunk hauls. This is the truck to cut your costs per payload mile.

لقد أثبتت سيارات بدفورد الجديدة على الدوام ملاءمتها لهذه البلاد لانها :-
(١) قوية ومتينة الصنع . (٢) مناسبه للطرقات الوعره . (٣) اقتصاديه فى الاستهلاك
(٤) قطع غيارها متوفرة (٥ أنتاج اكبر المصانع فى انجلترا (٦) ديزل وبترول
كما وردت الينا كمية محدوده للبيع نقداً وبطريقه الاقساط .

(لكافة الاستعلامات اتصلوا بالوكيل الوحيد لمحمية عدن الشرقية)

سعيد أحمد باحاج

صندوق البريد رقم (٣٨) المكلا - حضرموت

من فكرة الى فكرة «بقية»

لماذا لايحسنون تربيتهم ويغرسون فى نفوسهم حب اللهفة والاشتياق الى المطالعة وشراء الكتب المفيدة .. بدلا من تدخين السجائر والمغريات الاخرى التى لاتسمن ولاتغنى من جوع .

وأود هنا ان أهمس الى الاباء بأنه مطالب من كل واحد منهم ان يجعل من ابنه طالبا يتحفز كله ويتوثب كله لينتصر على البلاده ويقيم على أشلائها معالم الذكاء .. والاخلاق الحميدة حتى لايثور ولا «يتعكنن» عندما يصله نبأ رسوب ابنه فى الامتحان ..

ولسنا فى حاجة الى القول بأن المدرس يعطى .. ولايأخذ .. يبنى ولايهدم ، وانه يحترق كالشمعه .. ليضى لأبنائنا ولأمتنا من خلال سبيلهم وسبيلها ! وهو بذلك جدير التكريم ، وجدير بالتقدير ، وجدير بأن نعوضه - ولو معنويا ، ان لم نستطع بذلك ماديا - عما يبذله من ذات نفسه ومن ذوب أعصابه ، ومن أزهى سنين عمره «ليبنى البشر»

وبعد :

هذه كلمة عابرة لااقصد من ورائها افرادا اوجماعات معينه .. ولكننى فقط اضع الامور فى نصابها اضع الشموع فى طريق جيلنا الصاعد .

حفنة أفكار

قال لى متحدثى : عرف القوميه العربيه ..

قلت : القوميه العربيه احساس مشترك بوجود مشترك ومصير مشترك .

قال : هذا التعريف خاطىء من الاساس .

قلت بحده : وماهى اذن القوميه حسب مفهومك أنت !

وانفرجت اهداب محدثى عن عينين زائغتين . ثم قال فى صوت عريض كأنه «الارغن»

من واقع الخلافات القائمه بين الدولة العربيه احب ان اقرر ان القوميه العربيه خرافه . والوحدة العربيه اسطورة خرافيه ايضا . !! هكذا يجب ان نفهم القوميه العربيه

قلت له والضيق يفترسنى : لماذا

- هذا هو رأيى

● أحد الأخوان سألنى عن السبب الذى من اجله يسعى بعض اصدقائى - ولا (احد سواهم) - الى ان يتذمروا منى .. ويقدموا عنى فى الوقت الذى يحلو لهم فيه الحديث صوره مشوهه .. تتنافى ورأى الاخرين من غير الاصدقاء . ترى هل هم من الذين يحاولون تحطيم الناجحين ؟ !

قلت لذلك الأخ : اصدقائى هم بالفعل من الذين يحاولون تحطيم الناجحين .. واصدقائى هؤلاء كان مفروضا فيهم ان يكونوا أول من يشجع ويثنى ولكن لله فى خلقه شئون !

وصدقنى اننى اسمع كلما يتفوهون به عنى ، ولا أملك وقتها الا أن أضحك عليهم ، لأنهم فى نظرى أطفال صغار .. لالوم عليهم ولاتثريب . فيخربشوا ماشاء لهم من الخربشة .. وسأسير أنا فى طريقى أشواطا

البقية على صفحة - ٧ -

كأس السلطان

إن الكأس الفضى الذى تبرع به عظمة السلطان عوض بن صالح القعيطى للوحدات العسكريه المسلحه سيكون خاصا بمباريات الاعوام ٦٢ - ٦٣ - ٦٤ - ٦٥ - ٦٦ م وسيكون من نصيب الوحده التى تكسبه ثلاث سنوات فى خلال الدورة الكاملة .

اعلان

للحصول على ما تطلبونه من الاشياء التالية :-

- تايرات وتيوبات (دنلوب)
- مكائن «لستر» وقطع غيارها
- سيارات كوم « «
- سليط دكزول - للسيارات
- موتر سيكلات انتاج بريطانيا (شركة رايلى اخوان)

اتصلوا بمحلات :

المسر غلام على اسماعيل عبدالرحمن

المكلا — حضرموت

الصائغ :

سعيد سالم حسن العمارى واخوانه

شارع الأمين - حافة حسين - عدن

تليفون رقم ٣٧٠٤ صندوق البريد ٤٠٩٣

تلغرافياً : (سعيد العمارى) كريتر - عدن

تجدون عندنا جميع طلباتكم من ملابس الحلى الذهبية المنوعة الممتازة كما توجد لدينا انواع الملابس الممتازة من جميع انحاء العالم وذهب مضمون عقارى .

زوروا محلنا تجدوا جميع مايسركم من شغل ممتاز جيد وحسن معاملة وتهاود فى الاسعار .

(★معرض الجندول★)

لصاحبه : صالح محمد عمر باوجيه

برقياً (التوفيق) المكلا — حضرموت

يوجد لدينا مسجلات فليبس أحجار كهرباء وراديوهات فليبس ترانستر وراديوهات سيره وباى أحجار كهرباء وراديوهات نشنل ، وجرامفونات فليبس بالاحجار وثلاجات منوعة ؛ وصواريم وشميزات بى . أم بى وعطورات سنتاليا شنل ، بترا ، وغيرها ومنبهات وحقائب يدويه ، للأطباء والسيدات ، وقدز ودنا محلنا ، بتشكيلات جديده من اللوازم الضروريه المختلفه ، للرجال والنساء مع تخفيض ٢ ونص فى المائه فى كل نوع .

زيارة واحده لمعرض الجندول الواقع بالسوق أمام مسجد السلطان عمر تجذب الزبون .

أسعار متهاودة . . نزاهة فى المعاملة . . ضمان دائم

شركة الكهرباء بغيل باوزير تطلب من الحكومه مصادقتها على القانون

غيل باوزير - من ع . ع . با .

علمت ان مجلس ادارة « شركة الكهرباء بالغيل » قدعقد فى الاسبوع الماضى اجتماعا لبحث الموقف الحاضر للمشروع . . وقد تقرر فى هذا الاجتماع رفع « المذكرة » التاليه الى معالى الوزير يستحثونه الاسراع فى المصادقه على قانون الشركه . . وقد وقع على هذه المذكرة الشيخ سعيد على بامخرمة رئس الشركه . . .

حضرة صاحب المعالى
وزير السلطنة الموقر

بعد التحية

سابقاً ومنذ مدة طويلة قدمنا لكم قانون شركة كهرباء غيل باوزير وطلبنا من معاليكم المصادقة عليه لأجل فتح مكتب الشركة واستلام مساهمة الأعضاء وقد مضت مدة طويلة ونحن فى الأنتظار ولم يصلنا رد منكم وحيث أننا فى أمر واقع وخاصة بعد ان أعلنا للجمهور على صفحات الجرائد المحلية فقد وصلتنا عدة طلبات مع مقابل الأسهم ولكن لم نستطع استلام ما فى الطلبات لعدم حصولنا على موافقتكم بقيام الشركة والمصادقة على القانون .

وقد وصل الينا المهندس الكهربائى الحكومى المستر مهمكرمع مساعده السيد حيدر العطاس وقد تفاهمنا حول مشروع ادارة كهرباء المكلا ووحدة الأنارة من قوة واحده مركزها المكلا والمشروع فى حد ذاته مفيد لولانه غير معقول فى الوقت الحاضر وصعب التنفيذ ونرى نحن ان كل نتائجه هو عرقلة مشروع إنارة الغيل والشحر بشركاتها المحليه .

على اننا نسجل هنا بأنه فى قانون شركتنا مادة تفيد المشاركة او الأندماج مع اى شركة تزاول نفس أعمالها اذا رأى مجلس الادارة فائدة فى ذلك الأندماج او الاشتراك وهذا ماسيحصل فعلا اذا امكن فى المستقبل تحقيق مشروع ادارة كهرباء المكلا .

نرجو يامعالى الوزير صدور موافقتكم مبدئياً على قانون الشركة لنستمر فى أنجاز الأعمال الأولية اللازمة وعندما ترى الحكومة امكان انجاز وتنفيذ مشروع ادارة الكهرباء . فان شركتنا مستعدة للدخول فى مفاهمة فعالة وبناءة ولمصحة المساهمين والمشتركين والوطن بصورة عامة ونحن دائماً تحت أوامركم ولازلتم ؟

الخطوط البحرية السعودية

تعلن انه ستكون احدى بواخرها الثلاث
الظهران - عرفات - ابقيق

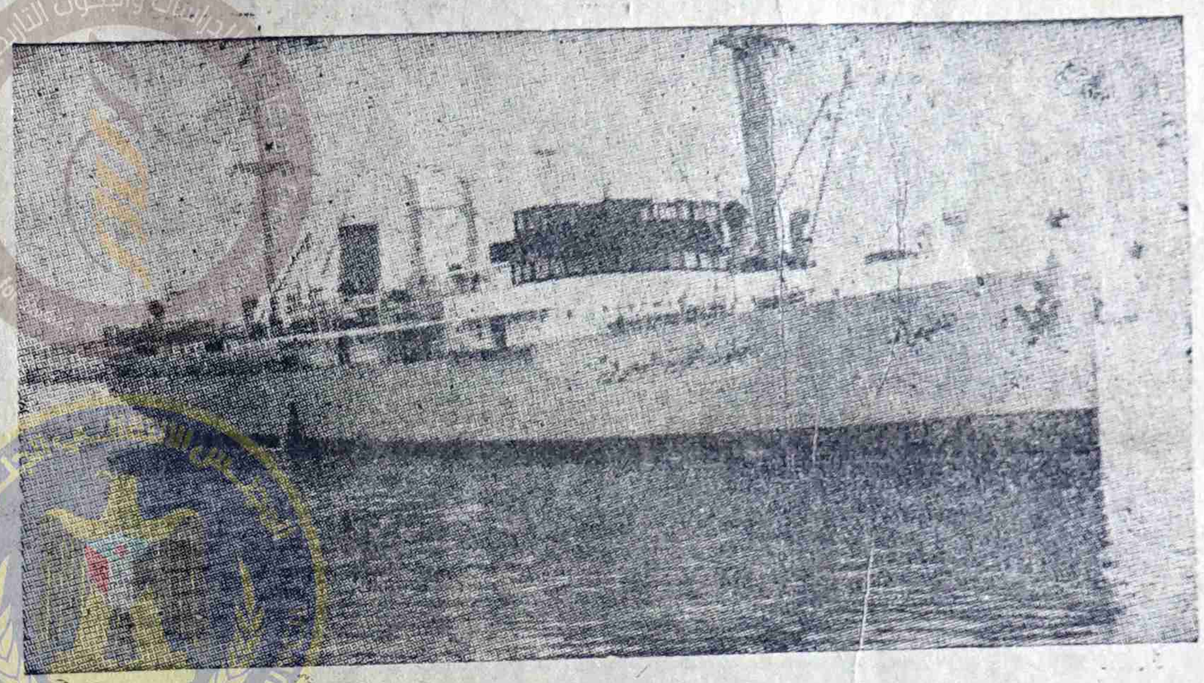

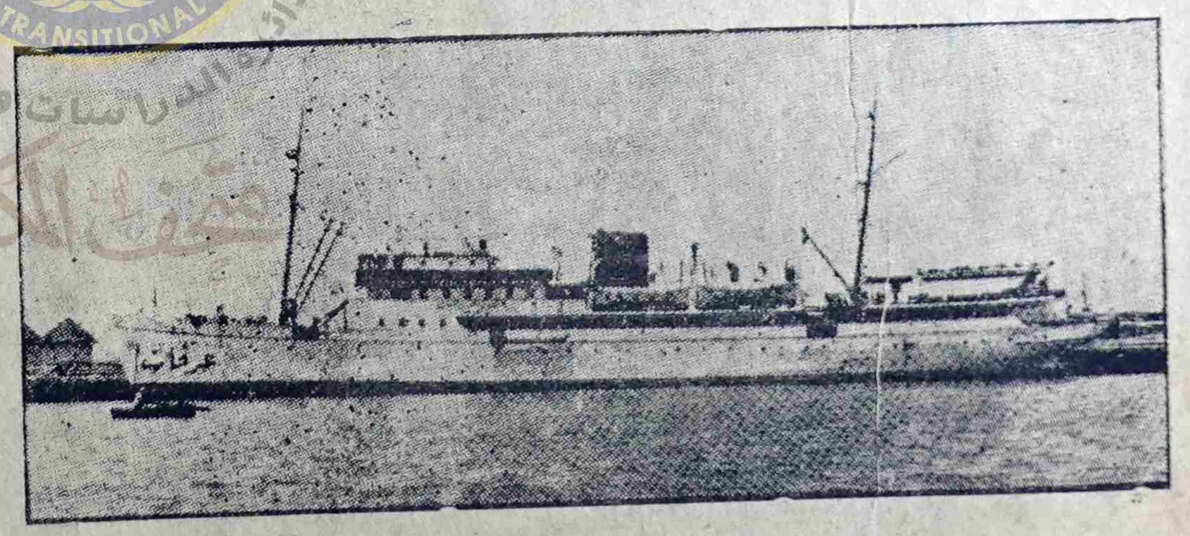

مستعدة لنقل الركاب فى المواعيد الآتيه :-

الدور الاول - تصل الباخرة عرفات يوم ١٨ شوال ٨١
الدور الثانى — « « « « ٢ القعده ٨١
الدور الثالث — « « « « ١٥ « « «
الدور الرابع — « « « « ٢٨ « « «

فعلى جميع الراغبين فى السفر الى الاراضى المقدسه ان يصلوا الى المكلا قبل عشرة ايام من ميعاد السفر وذلك ليتمكنوا من اخراج شهادات التطعيم والجوازات من المكلا أويستعدوا بذلك من الداخل .

اتصلوا بالوكيل الوحيد لبواخر الخطوط البحريه السعودية فى المكلا :

عمر عبدالله باسويد وأخوانه

صندوق البريد ﴿ ٥٣ ﴾ المكلا — حضرموت

بيان من

الجمعيه التعاونيه لسائقى السيارات بالمكلا

يسر « الجمعيه التعاونيه لسائقى السيارات بالمكلا » ان تنشر للمواطنين اسماء اعضاء الهيئة المؤقته للجمعيه وهم السادة :

١ - مبارك سعدالله « رئيس »
٢ - عباد أحمدالغريب « نائب رئيس »
٣ - احمد سعدبن جعه « سكرتير »
٤ - عبدالله سعيد باجابر « أمين صندوق »
٥ - سالم عوض العفارى « مدير أعمال »
٦ - محفوظ احمدبامطرف « مستشار »
٧ - بشير بن خميس « « «

وبهذه المناسبه تعلن الجمعيه لكافة المواطنين فى الساحل والداخل وخارج حضرموت ، بان باب العضويه مفتوح لكل الراغبين فى الانضمام الى الجمعيه ، فعلى الراغبين فى ذلك الاتصال بالعنوان التالى :-

« سكرتير الجمعيه التعاونيه لسائقى السيارات »
شارع رقم (٢) برع السده - المكلا - حضرموت

اعلان
من الشركه الاهليه للكهرباء بالقطن

نزف الى أخواننا الحضارم فى حضرموت والمهجر بشرى تأسيس شركة أهلية للكهرباء بالقطن يتكون رأس مالها من ٥٠٠٠ ألف سهم بمعدل قيمة السهم الواحد مائة ١٠٠ شلن عن خمسمائة الف ٥٠٠٠٠٠ شلن

وسيبتدىء الاكتتاب من تاريخ ٢ القعده ٨١ هـ فالرجاء من اخواننا جميعا التشجيع الكامل والمعاضدة والمساندة لهذه الشركه وذلك بالاكتتاب حتى لاتفوتهم الفرصه . . ترسل الطلبات الى :

صالح محمد بامطرف
رئيس الهيئه التأسيسيه للشركه الكهربائيه بالقطن - حضرموت

« الرائد » تشهد مباراة دوعن :

المباراة الاولى فى بلدة صبيخ

فريق الخريبه وفريق صبيخ يتعادلان

دوعن : « لمندوبنا الرياضى »

شهدت مدينة « صبيخ » اولى المباريات الرياضيه التى اقيمت عصر يوم الجمعه الموافق ٢٣-٣-٦٢ وكانت مباراة تجلت فيها الروح الرياضيه السامية بين كل من فريق « الخريبه » وفريق « صبيخ » وقد بدأت المباراه فى تمام الساعه العاشرة والنصف بتوقيت دوعن المحلى وكان جمهور المتفرجين يصفقون كثيراً لكل من الفريقين مما جعلهم يلعبون بروح رياضيه عاليه وقد تعادل الفريقان وكانت نتيجة المباراة اصابة لصالح فريق الخريبة ضد اصابة واحدة لصالح فريق « صبيخ » وانتهت المباراه فى جو تسوده الروح الرياضيه الساميه . وقد اكرم وفادة فريق الخريبه كل من قائم الدوله بليسر السيد على ناجى الحوثرى وفريق صبيخ وصافح القائم اللاعبين فرداً فرداً وشجعهم كما قدم فريق صبيخ لاعبى فريق الخريبه كؤوساً من عصير المانجو « الامبة » وعاد فريق الخريبة شاكراً مقدراً لقائم الدولة وجمهور المتفرجين تشجيعهم وكرم وفادتهم . ونحن نحيى الجميع ونتمنى للرياضه والرياضيين فى وادينا مستقبلا كريما حافلا .

مستودع باكرمانه وشركاه

يوجد لدينا أقمشه بانواعها ، صرايم جاوى ، وفرط حرير اشكال منوعه ، وساعات يدويه أتوماتيكية وارد المانيا ، اسعار مقبولة ، نزاهة فى المعاملة مباشرة تامة :-

كما يوجد لدينا أجود انواع العسل (البغية)

قرص . . صبيب

طوال السنه ، ونحن مستعدون بتوريده الى أى محل مقابل الخدمة :

- وكلاء بالخدمة موردون مصدرون -

العنوان الشارع الرئيسى بالسوق ص . ب (٣٧) المكلا

من فكرة الى فكرة (بقية)

مارأيمو كبهم .. وهم واقفون !!

وصدق الاستاذ مصطفى أمين رئيس تحرير « المصور » حين كتب فى خواطر له يقول :

(عندما تجد رجلا يكره الحب ، ابحث عنه جيداً . انه لايحب أصدقائه ولايحب من أحسنوا اليه . ومثل هؤلاء الناس تجدهم فى كل مجتمع يكرهون كل شيء ويحقدون على كل شيء ويريدون ان يحطموا كل شيء وهم لايستطعون ان يرفعوا علم (الحقد) ولهذا يختفون (خلف أقنعة)مختلفه .

• • •

الذى اعتقده أن من واجب شركة « اسبرين » وشركة اسبرو وجميع الشركات التى تنتج الادوية الخاصة لتخفيف آلام الصداع ووجع الرأس ، أن تساهم فى موازنة (محطة عدن للاذاعة) لأن هذه المحطة بقرقعة طناجرها وتفاهة بعض برامجها وضجيج بعض مطربيها تساهم الى حد بعيد فى زيادة منتجات هذه الشركات .

استمعوا مثلا الى برنامجنا « صوت الجنوب » .. ستجدون انه « اكليشهة » معروفه .. حديث فى بعض الأحيان اومقابله واغنيه لدحى وأخرى للتوى .. هذا الجزء الاول من البرنامج يعقبه اخبار مضى عليها اكثر من اسبوع ونصف ، ثم مرة أخرى - وفى الجزء الثانى من البرنامج - اغنيه لمحمد جمعه خان واخرى لمحمد بن شامخ .. والى هنا أيها الاخوة ينتهى برنامجكم لهذا اليوم . . ! !

لماذا هذا التكرار الممل . . ؟ !

لماذا لايتطور برنامجنا «صوت الجنوب» .. ويتحف بالمواد

لماذا ياحضرة المشرف على برنامج « صوت الجنوب » ؟

ابيات أعجبتنى

سى ليس لى الا ك عوناً فكن عونى على هذا الزمان
سى ليس لى الاك ذخرا فكن ذخرى اذاخلت اليدان

المكلا (عزيز الثعالبى)

* * *

شارك الملايين

في الاستمتاع بتدخين

سجاير روثمان كنج سايز فلتر

الزيادة في
طول
السيجارة
والفلتر
الدقيق

يعطيانك
نعومة
مزدوجة

أوسع سجاير كنج سايز فرجينيا

إنتشارا في العالم

رجل يحاول الانتحار فى الرشيد (بقية)

أيقظه من غيبوبته وسأله عن الحادث وأسبابه . وكان رده المقتضب يتلخص فى انه هو الذى فعل ذلك بنفسه وانه لا يتهم أحداً لانه أراد التخلص من الحياة وان ماجرى قضاء وقدر . وبهذا فقد انتهى التحقيق بالنسبه للمصاب وأفراد اسرته . وكان هذا تصرفا حكيما يشكر عليه نائب دوعن السيد العطاس الذى لم يقتصر عمله على صيانة أسرة المصاب من التعرض لمشاكل التحقيقات المعقدة ، ولكنه بالاضافه الى ذلك قدم لأسرة المصاب مساعدة ماليه كريمه كانت خير بلسم لجراح هذه الاسره المنكوده الحظ كما اشار فى نفس الوقت الى بعض اثرياء القريه بمديد المعونة ، الى هذه الاسره .. أما عن المصاب فقد علمنا ان حالته الصحيه فى تحسن مطرد .

الحكم على طالبات كلية عدن (بقية)

بالدفاع عن الطالبات هم : الاستاذ المحامى سعيد حسن صحى ، وقد عينته « لجنة الآباء بعدن » والمحامى المستر « دار والا » وقد عينه على نفقته الخاصة الحاج عبده حسين الادهل . وكانت التهمه التى وجهت للطالبات هى « قيامهن بعمل من شأنه أن يخل بالامن يوم ٢٠ فبراير الماضى .

ومن الجدير بالذكر أن الطالبة نجاة راجح هى بنت المرحوم راجح عوض السائق المعروف فى الاوساط الحضرمية بلقب « أبو راجح » وهى من الفائزات الأوائل فى الكلية .

مرة أخرى حول المعهد الدينى بغيل باوزير (بقيه)

ان تلاميذهم من يرسب فى الروابع الابتدائية ! وتطور هذا الى من ترفتهم المدارس الوسطى لنقصان مؤهلاتهم وان كان فيهم من مر مرورا عاديا فى امتحان الروابع وهم فى كلا الحالتين من الساقطين الذين لم ترتضيهم المدارس الوسطى اما لسقوط فى الامتحان واما لأن نتيجة الامتحان كانت مجرد مرور نعود ونسأل اذاً ماذا حقق المعهد وماذا حققه المعهد ؟ ويجى الجواب لاشيىء .. وهو جواب بديهى اذ ليس للعدم الا العدم .. والمعدوم لايوجد وتتوزع مسئولية اهمال هذا المعهد الى هذه الدرجة وتتحمل بعض الجهات اكثرها . الا انه من غير اللائق - بل من الخيانه للدين - ان تهمل العلوم الدينية كل هذا الاهمال فى بلد مسلم .. وواجب الحكومات - الحكومات الاسلاميه - ان تجعل فى مقدمه مدارسها المدارس الدينيه . وفى اول مناهجها العلوم الدينية . اما واجب الافراد او الجماعات او الهيئات فيجى فى المرحلة الثانيه .. وهذا الواجب .. واجب دينى لايقبل التسامح . والتربية الدينية المواطن سنة وعبادة فى كل اطوار حياته .. ومواطن لادين له لاوطنية له لانه لايثبت عند المهزات والشدائد الا من اوتى دينا صادقا ، وايمانا راسخا بربه ووطنه وقومه وهذا امر لاينكره رجال التربيه الحديثه وشتان بين مستقر وقلق .

نرجع لموضوعنا المعهد الدينى بغيل باوزير .. لقد اقترح لهذا المعهد من قبل خمس سنوات ان يكون معهداً دينيا ثانويا يخرج اناسا لديهم الصلاحيه لان يؤهلوا انفسهم لمدارس القضاء الشرعى ويخرج مدرسين للعلوم الدينيه واللغه العربيه بالمدارس الوسطى ... الخ مايطلب من معهد ثانوى ورحبت الجهات المسؤلة بهذا الاقتراح . ولا أغالى اذا قلت . انها صرحت فى بعض المناسبات ان كل شىء قدتم لاخراج هذه الفكره للعمل وسيبدأ المعهد صفحة جديده فى هذا الاتجاه وتمر الاشهر وتمر السنين ثم اذا بنا نفاجأ بان الموضوع سيعرض على لجنة هذه الهيئه ونسأل اين ما قيل من انتهاء كل شىء ولم يبق الا التنفيذ ؟ فلا نجد جوابا ويتهامس الناس عن قفل المعهد الدينى قفلا نهائيا ويتحدث بعض المسؤلين ان الثانوى المدنى هو اهم من هذا المعهد ولذا فلا يمكن أن نشغل تفكيرنا فى هذا الوقت وتكثر الشائعات وتثار الاشاعات وتطغى موجة التشاءم عند المتشائمين وموضوع المعهد الدينى والتعاليم الدينيه بالنسبه للجهات المسؤله معلق وسنتحدث فى مقال قادم عما تم بعد ذلك وما ينتظر ان يكون فى هذا الموضوع ولاحول ولاقوة الا بالله العلى العظيم ..

المكلا : عبدالرحمن عبدالله بكير

تهنئه

بقلوب ملؤها الفرح والابتهاج تقدم اسرة نادى الشباب الرياضى بالمكلا اخلص التهانى واطيب التمنيات لزميلهم العضو سالم فضل بافضل بمناسبة زواجه الميمون متمنين له حياة زوجيه سعيده وبالرفاء والبنين ؟

اجود نوع وأدق صناعة

هرقل Hercules

افخر دراجة صنعت حتى الآن

الموزعون الوحيدون :

هاتمبوى عبد الحسين

الميدان ، كريتر ، عدن

دار حضرموت

للطباعة والنشر

بشرى للمواطنين

توجد لدينا آلة لتصوير الوثائق والصور بمختلف أنواعها

أول آلة من نوعها فى حضرموت

تسلم الصور لاصحابها فى نفس اليوم بل فى نفس اللحظة

الاسعار متهاودة

الى باعة العطورات وادوات التجميل :-

لكى تجتنبوا الغش وتتأكدوا من جودة ما تبيعونه لن بائنكم اشتروا محتاجاتكم من العطورات وأدوات التجميل من « قطعة من باريس »

عمارة السقاف عدن :- لصاحبها : على أحمد شعلان صندوق البريد « ٢١ » عدن كريتر

طبعت بمطابع المستقبل - بالمكلا