المحكمة المختصه بالمتمردين والمحرضين تصدر قرارها فى قضية التحريض

ان الرائد لا يكذب أهله

اسبوعية • قومية • جامعة
صاحبها ورئيس تحريرها المسئول
حسين محمد البار
سكرتير التحرير
على عبد الرحمن بافقيه
ثمن العدد ٦٠ سنتا

الرائد
شوقاوى
AL-RAED
WEEKLY MAGAZINE
بموجب ترخيص حكومى رقم ٢٩ - ٢٨ - ١٤ المكلا - حضرموت

«الاشتراكات»
فى داخل المنطقة الحضرمية ٢٥ شلن
وفى الخارج بالبريد الجوى فى المملكة العربية السعودية والكويت واليمن والبلاد العربية الأخرى ٥٩ شلن
وفى عدن ٣٥ شلن وفى اليمن ٤٠ شلن - ترسل الاشتراكات بواسطة حوالات أو أذونات بريدية الى رئيس التحرير ص.ب ١٢٥

العدد ٧٧ - السنة الثانية - الأثنين - ١٨ القعده - ١٣٨١ هـ الموافق ٢٣ ابريل ١٩٦٢ (MUKALLA) VOL. 2 NO. 77. MONDAY 23 APRIL 1962

المتهمون ٣١ والعقوبات سجن وغرامه ولوم وكلها مع ايقاف التنفيذ

عقدت المحكمة المختصة بمحاكمة المتمردين ، والمساعدين لهم بالتحريض جلستها الاخيرة بقاعة محكمة لواء المكلا يوم ١٧ ذى القعدة ١٣٨١هـ الموافق ٢٢ ابريل ١٩٦٢م وقد حضر جميع أعضاء هذه المحكمة ماعد المقدم العبد بن على بن بهافى التميمى الذى كان قد غادر هذه البلاد منذ أجل غير قصير .

وفى الساعة العاشرة من صبيحة يوم الاحد افتتحت هذه الجلسة بكلمة تمهيدية من رئيس المحكمة نائب لواء المكلا عن هذه القضية وارتباطها الوثيق بقضية التمرد التى قد حكم فيها . وعن سيرها فى مختلف المراحل ، وطلب المتهمين الذين كانوا - ولايزالون - خارج حدود السلطنة .

وتلا القرار الشيخ عبدالرحمن عبدالله بكير نيابة عن رئيس المحكمه وهو قرار طويل أتى على تطورات القضيه من البدايه حتى النهايه واستعرض مختلف مراحلها وقد كان عدد المتهمين فيها ٣١ شخصا بين حاضر وغائب هم حسب هذا الترتيب :

أحمد سعيد بقشان ، على عبدالرحمن العمودى ، عمر محروس بن مجشر ، سالم عوض باقديم ، أحمد باعمر كردس المرشدى ، محمد عبيد بلحمر ، حسين مسعود السومحى ، احمد سالم الديني ، احمد سالم الحيقى ، منصر صالح العمودى ، أحمد سعيد العمودى ، حسن باحسين العمودى ، محمد سعيد العمودى ، صالح عبدالله بلعم العمودى ، عبيد حنيش العمودى ، حسن باعمر العمودى ، صالح بن حسن العمودى عمر صالح سكلوع العمودى ، عبدالله صالح سكلوع العمودى ، منصر عبدالرحمن العمودى ، عبدالله صالح العمودى ، عبدالله سعيد بقشان ، محمد عبدالله الحميقانى ، عبدالله عمر بانقيطه ، محمد دقيل بن سعد ، المقدم أحمد عوض بن مقصوع ، الحمدى ، احمد عبدالله بن عناس العوبثانى ، سعيد عوض بن فلح العوبثانى ، سعيد باسلوم المرشدى ، سالم باعمر الحيقى باصره ، سالمين سعيد بانصر ،

والذين حضروا من المتهمين يوم سماع الدعوى كانوا تسعة أشخاص فقط والتهمه التى شملت الجميع هى مشاركة المتمردين فى الحوادث الاخيره بتحريضهم الذى تنوع وأتخذ عدة أشكال وألوان .

كما قسم المتهمون الى ثلاثة طوائف ، طائفه الذين لم يشملهم الاختصاص ، والذين لم يقم الدليل ضدهم والطائفة الثالثة وقد شملها الدعوى وهى طائفة المنفذين لخطط المتهمين .

وقد انحصر الاتهام أثناء عمل هذه المحكمة فى المتهمين من رقم ١ الى رقم ٣١ .

هذا وقد وضح الادعاء لكل شخص من هؤلاء عمله الخاص الذى اتهم من أجله بصورة منفصلة اضافة الى التهمة العامة وتعزيزا لها

وأدان القرار كلا من المتهمين من رقم ١ الى رقم ٣١ ، وحكم على المتهم ٢ بالسجن ثلاثة أشهر أو غرامة خمسه آلاف شلن تدفع لخزينة الدولة .

وعلى المتهمين ١٠ و ١٢ بسجن كل منهما ثلاثة أشهر تبدأ من يوم النطق بالحكم والزما بتقديم تعهد كتابى للدولة بالسمع والطاعة وعدم التحريض ضد الدولة أو أمنها أو نظمها وقوانينها .

وعلى المتهم (٢٢) بالسجن ثلاثه أشهر تبدأ من يوم النطق بالحكم أو خمسه آلاف ٥٠٠٠ شلن تدفع لخزينة الدوله والمتهم (٢٣) بالسجن ٥٤ يوما تبدأ من يوم دخوله رهن التحقيق التابع للمحكمه ، وعلى المتهم الغائب (٢٩) بالسجن ثلاثه أشهر وغرامه أربعمائه وخمسين شلنا للدولة والمتهم الغائب (٣١) بالسجن شهرين أو ثلثمائه شلن يدفعها غرامه للدوله .

أما المتهم رقم (١) وأن هذه المحكمه قد أدانته ولكنها اكتفت بأن يوجه اليه اللوم رسميا فى هذه القضيه كعقوبه ذات معنى فى حق امثاله .

كما أخلت المحكمه سبيل المتهمين الذين شملهم الاتهام ولم يقم الدليل ضدهم .

وأبرأت المتهمين من رقم (١٣) الى رقم (٣٠) كما قررت إيقاف تنفيذ العقوبات المقرره فى الفقره «أ» وفى الفقره (١) من الفقره (ب) وفى الفقره (ج) كل ذلك من الماده (٢) وذلك لمدة خمس سنوات من يوم النطق بالحكم .

على انها قررت أيضا أن من كتل أو حرض أو شارك فى حركه أو فعل عدائى ضد الدولة أو ضد أمنها أو نظمها وقوانينها اولم يكن مثالا للطاعة والمساندة واحترام الأوامر الحكوميه هؤلاء المتهمون أو بعضهم تطبق وتنفذ عليهم العقوبه كل فيما يخصه .

بيت الطالب الحضرمى بالكويت يوالى نشاطه فى جمع التبرعات من الكويتيين

الكويت : «لمراسلنا»

يقوم المشرفون على بيت الطالب الحضرمى بالكويت فى هذه الايام بمزاولة العمل والاعداد لهذا البيت لضمان توطيده وتثبيت دعائمه وتمكينه فى المستقبل من تأديه رسالته كاملة غير منقوصه .

وقد استخرجوا فى الاونه الاخيرة أذنا بجمع التبرعات من الكويت ومهدوا لذلك بحملة دعائية منظمه فى الصحف .

وأفتتح هذه التبرعات بعض شيوخ الكويت مشكورين . فقد تبرع الشيخ جابر الاحمد بـ ٦٠٠ دينار والشيخ صباح الاحمد بـ ٥٠٠ دينار والشيخ سعد العبدالله السالم بـ ٦٠٠ دينار ومحسن كريم تبرع بـ ٥٠٠ دينار كما تبرع السيد عبدالله العثمان بـ ٥٠٠ دينار والسيدان عبدالعزيز وعلى المزيني بـ ٢٠٠ دينار .

ولايزال العمل جاريا فى هذا المجال ، ويرى بعض كبار المشرفين على شئون البيت أن هناك احتمالا لجمع مبالغ تكفى لتأمين حالة البيت واستقراره طيلة الاربع السنوات القادمة .

وفد الجنوب العربى يزور الرياض

ذكرت النشرة السعوديه اليوميه أن وفدا للجنوب العربى قد وصل الى الرياض لعرض قضية الجنوب العربى على جامعة الدول العربية برئاسة السيد محمد على الجفرى وعضوية كل من السيد أحمد عمر بافقيه مدير الدعايه والنشر وعلوى الجفرى مدير مكتب الجنوب العربى بالمملكة العربية السعودية .

وقد قدمت مذكرات الى وفود جامعة دول الجامعة . وفى الامانه العامه لشرح النضال فى المنطقه . كما أرسلت عشرات البرقيات الى الامانه العامه للجامعه من أبناء الجنوب العربى يطالبون فيها عرض القضيه .

أعلان

هيئة التدريس بمدرسة أولاد البادية بالتربة ، تدعو الجمهور الكريم لحضور عيدها السنوى الثالث فى تمام الساعة الثالثة والنصف من عصر يوم الثلاثاء ٢٤ ابريل ٦٢ ، بمقر المدرسة بالقرية .

اقتن ثلاجات ومراوح
جى. أى. سى.
G. E. C.
خلاصة تجارب وخبرات ستين عاما فى صنع المعدات الكهربائية :-
الوكيل الوحيد لحضرموت وبلاد الواحدى .
خالد أبوبكر بارحيم وشركاه
ص.ب. ١٠٠ المكلا

الفكرة الجريئه الشجاعة التى دارت يوما فى اذهان بعض المدرسين بشأن تأسيس نقابة تضمهم وتقرب أبعادهم وترعى مصالحهم هذه الفكرة رغم تقديسى لها ولشعبيتها ورغم اكبارى لجهود الأساتذه فى محاولة الحصول على الترخيص الحكومى الا انى استبعد من الحكومه أن تستجيب لمطالب جماهيرى كهذا وهل تعودنا من المسئولين الا الشح والبخل المتناهى بالنسبة لمطالبنا الشعبيه ؟ وليس معنى هذا أن نيأس ونحكم مقدما على كل فكره مماثله تراودنا فى مستقبل الايام . ولكن يلزمنا فقط فيما اذا وقفت الحكومة من هذا المطالب العادل المشروع موقفا عكسياً يلزمنا جميعاً ان نلتف ونتعاضد ونقدم على الخطوه لأكثر ايجابيه والتى بدونها يستحيل على النقابه ان ترى النور

وكم نحن بحاجه فى هذا الظرف الصعب من تاريخ أمتنا ان نعتبر بالمثل القائل : ان الحق اذا سلب لايطلب لانه ليس صدقه ، ولكنه يؤخذ لأنه حق . » وكم سيكون عظيما ورائعاً اذا تحقق اذا تحقق حلم المدرسين وتكتل هذا القطاع الشعى الكبير داخل نقابة واحده ان نقابة المعلمين علامة بارزه من علامات طريقنا الصاعد ومشعل سيضىء الدرب لزحفنا الكبير ان قلوبنا مع المعلمين لنيل هذا المكسب الشعبى الضخم .

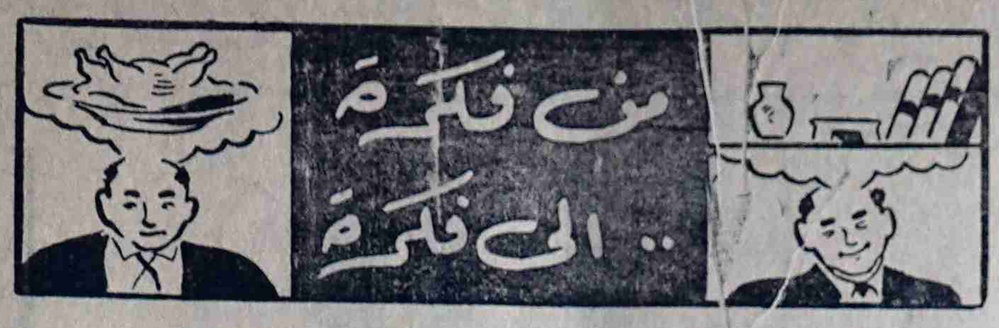

يكتبها هذا الاسبوع : فائز محمد عبد العزيز

نقابة المعلمين علامة من علامات الطويق !!

النبوغ الضائع

القول المأثور والفكرة العملاقه والخاطر السامق الذى يتفتق عنه ذهن الصبقرى يحدث للقارىء من غير شك حالة قريرة سمحة ويغمر كيانه بلذة الاستغراق الحلو ونشوة السرحان الممتع ولا أذكر أن فكرة أوخاطراً مماسبق لى قراءته هزنى وبهرنى واستوقفنى طويلا كما استوقفنى قول الأديب الكبير أنطون تشيكوف ؟

لاشىء اكثر قتامة وبعداً عن الشاعرية من الصراع المبتذل من أجل البقاء انه يدمر بهجة الحياة ويصنع البلاده »

لقد نفذت هذه الكلمات القويه الرائعه قوة الحقيقه وروعتها الى اعماقى واستقرت فيها دفقة من ايمان وشحنة من دفء ولكم أحسست اننى أرتفع وارتفع وانا اكرع هذه الكلمات الوضيئه خمراً قدسية طاهرة لقد استطاع تشيكوف ان يحصر فى بضعة كلمات صافيه نقيه ألف ألف إحساس ضبابى غائم .

فالانسان الشاعر الانسان الفنان الذى يحمل بين جنبيه روح القداسه ويعيش على الارض وروحه محلقه أبداً فى السماء هذا الانسان الذى وهبه الله القدره على الخلق والابداع اذا ماعصف به اليأس فى منتصف الطريق وإما تعذب طويلا وعانى فى حياته من جراء هذه الطاقه المبدعه اوالموهبه التى حياه الله اياها فظلت مريضة الجناح أسيرة سجينه تحاول أن تفلت من عقالها وتنطلق قيد طريق تحليقها تفاهة الصراع المبتذل من أجل البقاء هذ الانسان الموهوب كم يظلمه الناس وكم يظلمه المجتمع عندما يدفع دفعاً لخوض غمار الحياة بكل تفاهتها وبكل أشيائها الصغيره وهو الحرى بان يفرش له الناس درب الخلود تحت أقدامه اطنانا من الورد بدل الشوك والحصى وهو الجدير بان يفرش له المجتمع درب الخلود امام عينيه ضوءاً ونوراً يساعده على تبين هدوء البعيد .

اننى اسأل للمرة : العاشره هذا النبوغ الضائع وهذه المواهب المبدده من لها ؟! فلكم تجمدت اسئلة كثيره فى فمى بهذا المعنى .

صواريخ موجهة

الى أديب محلى كبير لانه وقع فى خطأ لايأتيه الطفل الصغير اذ فتح للناس باب حياته الشخصيه ، ووقف أمام المجتمع عاريا مجرداً وصاح فيهم بكل بساطة وغفله .

« هاأنذا ! .. انسان مثلكم بكل عيوبى وأخطائى » وفاته انه اصبح مسئولا أمام المجتمع على كل كلمه يقولها أوقصيدة شعر يتغزل فيها بمعشوقه ويحصى محاسنه ومواضع الفتنه فيه .

● الى مسئول كبير سحقه شعور محض بالضآلة وعدم القدره على الارتفاع الى مستوى العمل الكبير الذى وكل به اليه فصور له وهمه المريض ونفسه المعقده انه لن يقدر على ملء المقعد الذى وضع فيه وبوحى من مركب العظمه راح صاحبنا يخبط خبط عشواء وليس نظاما غريبا فريداً فى نوعه ماعرفه قط تاريخ الرئاسات والدوائر الرسميه فأصدر امراً الا يسمح لأحد بمقابلته فى المكتب حتى يتحصل على ورقة مرور اوفيزا من موظف مختص بهذه العمليه ثم تملأ الاستمارة باسم الشخص وغرض المقابلة والموضوع الذى يريد ان يتحدث فيه الى المسئول البليد !!

وفى بعض الحالات يكتفى المسئول باجابة غاية فى الاقتضاب على ظهر ورقة المرور أورخصة الدخول الى مكتبه من غير ان يقابل الشخص البته ولن اقول هنا ان صاحبنا المسئول مريض وفى حاجة الى « اجامايكا » يستجم فيها ويريح اعصابه كما فعل من قبله ايدن المنحوس ولكن صاروخاً واحدا يكفى لتدمير هذا الغرور والتأله والامبرياليه .

● الى بعض طلبتنا القادمين من عدن فقد كنت توهمت عندما رأيتهم يدقون الارض فى قوة باحذيتهم (الجون وايت) ان وراء البنطلونات

البقيه على صفحه (٣)

سيارات (بدفورد) الجديده

ONE new truck
IN every FOUR
is a BEDFORD

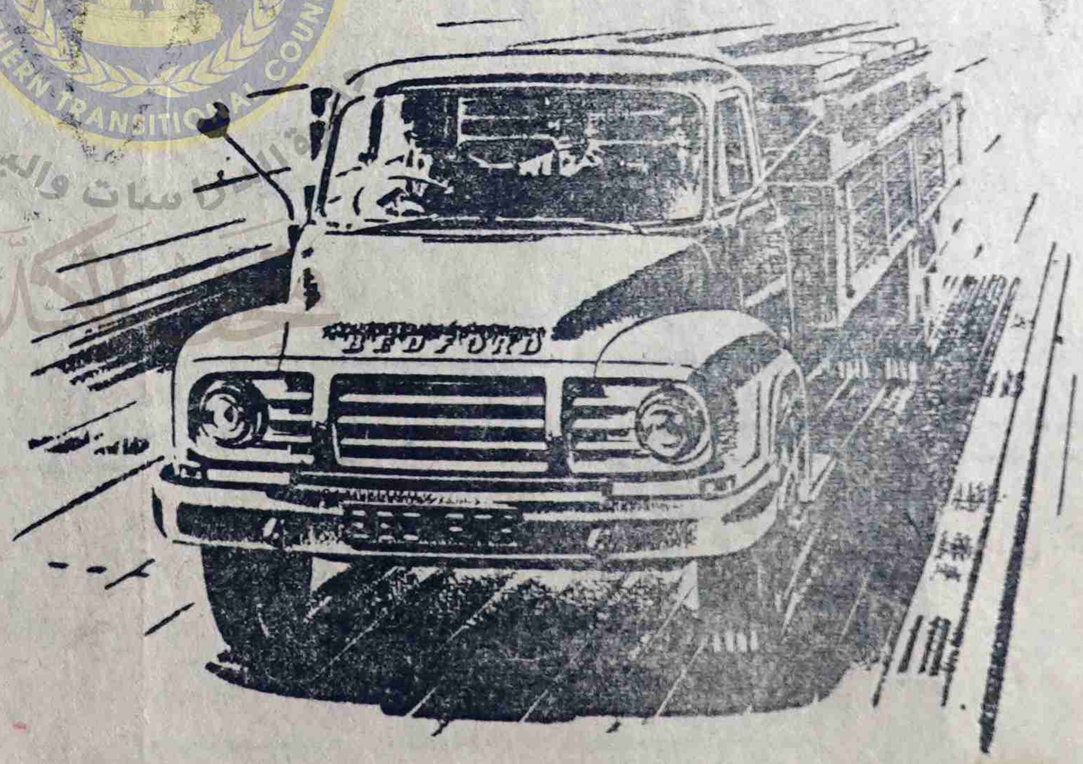

Yes, one in every four new trucks registered in Britain is a Bedford. Bedford is Britain's best selling make at home and abroad. Bedfords lead in sales because they lead in value.
Look at this new normal control 7-tonner . . . this is the job for fast freighting on long trunk hauls. This is the truck to cut your costs per payload mile.

لقد أثبتت سيارات بدفورد الجديدة على الدوام ملاءمتها لهذه البلاد لانها :-
(١) قوية ومتينة الصنع . (٢) مناسبه للطرقات الوعره . (٣) اقتصاديه فى الاستهلاك
(٤) قطع غيارها متوفرة (٥ أنتاج اكبر المصانع فى انجلترا (٦) ديزل وبترول
كما وردت الينا كمية محدوده للبيع نقداً وبطريقه الاقساط .

(لكافة الاستعلامات اتصلوا بالوكيل الوحيد لمحمية عدن الشرقية)

سعيد أحمد باحاج

صندوق البريد رقم (٣٨) المكلا - حضرموت

مجرد رأى

الحديث عن المجالس البلديه بدأ الان يأخذ طريقه الى أنهار الصحف فى اصرار عجيب !..

وبدأت كلمات النقد تطفو وتغوص الى الاعماق .. !

والمجالس البلديه عندنا معروف وضعها وواقعها ويفهم (الاتيكيت) التى تسير عليه كل الناس . . . انها بشكل عام وبصورة تدعو الى الحزن والأسف تتكون من شخص أو شخصين فقط

وهناك ظاهرة عجيبه وغريبة يلاحظها المرء فى مجالسنا البلديه

فالرئيس عادةها يكون النائب أو القائم ولا أحد سواهما

خذ مثلا المجلس البلدى فى الشحر وأنا اسرد هنا مثالا حيا اعلمه حق العلم ولى بين اعضائه اصدقاء هذا المجلس يرأسه النائب والمجلس كاسمه بلدى طبعا

والمفروض ان تبتعد السلطه الحكوميه عنه والمفروض كذلك ان يتفرغ النائب او القائم لمنصبه والمفروض بعد ذلك ان يختار له المجلس البلدى اعضاء من رجالات البلد المعروفين بنزاهتهم ومن الذين يقعدون مقاعد الثقه فى نفوس الناس .

أما اصرار الحكومة على ان يجمع النائب او القائم بجانب منصبه رئاسة المجلس البلدى فهذا أمر غير مستساغ وغير معمول به الاعندنا .

وطبيعى أن للنائب سلطته وطبيعى أيضا أن يستعمل هذه السلطه فى شئون المجلس ومن الطبيعى بعد ذلك ان يهز اعضاء المجلس رؤسهم إيجابا لكل رأى يبديه الرئيس وهل يتفوه الرئيس الذى هو النائب الا بالحكمه .. والحكمه من زمن بعيد ضالة المؤمن ..

فكروا فى هذا على الاقل ..

ابعدوا السلطه الحاكمه عن المجالس البلديه والقرويه وعينوا اذا لم يحن وقت الانتخاب فى نظركم الرجال الاكفاء ذوى الضمائر الحيه .. واتركو المجالس بعد ذلك تعمل . وسوف تعمل باذن الله ، الخير كل الخير ؟

«ابن الشاطىء»

شركة الكهرباء الوطنيه بالشحر

تشكر نائب اللواء

بعثت إلينا شركة الشحر الوطنية للكهرباء بالشحر برسالة الشكر الرقيقه التى بعثتها لنائب اللواء السيد عبد الخالق البطاطى اعترافاً بمجهوداته الطيبة نحو سبيل توطيد هذه الشركة ونحن ننشر لهم هذه الرسالة :

حضرة المكرم الشيخ الفاضل عبد الخالق بن عبد الله بن صالح البطاطى

نائب لواء الشحر ، الموقر

بعد التحيه :

يسر مجلس ادارة الشركة الوطنية للكهرباء بالشحر ان يعبر لكم عن خالص شكره وتقديره لما قدمتموه له من خدمات وتسهيلات ومساعدات قيمه حتى وفقتم الى الحصول على الترخيص الحكومى بانشاء الشركة

والشركة لن تنسى اياديكم البيضاء فى تقدم المشروع فى كل مراحله ولاشك انكم انتم الدافع الاول الى ابراز هذا المشروع الى حيز الوجود بعد ان كان فكره وحلماً يراود اذهان مواطنى هذا البلد نراه يتحقق بفضل مجهودكم الجبار

والشركة اذ تتقدم اليكم بخالص شكرها وتقديرها لما بذلتموه فى مراحل المشروع الاولى ، تطلب من سعادتكم العون والمساعده فى المراحل المهمه القادمه . ولاشك انكم ستكونون عند حسن ظنها بكم لازلتم ذخراً وعوناً للصالح العام . وتفضلوا بقبول خالص شكرنا والله الموفق ؟

محمد عبد الله باعباد

(رئيس مجلس الاداره بالنيابه)

مؤتمر بالغيل لبحث عطال معيان المخبيه

الغيل .. «لمراسلنا»

عقد مؤتمر بغيل أبى وزير ضم جميع موالة معيان المخبيه والهيئات المسئوله لبحث عطال هذا المعيان وقد درس المؤتمر قرار خبراء المعايين بشأن هذا العطال الذى قدرت تكاليف إصلاحه بمبلغ ثلاثين الف شلن

كما تقرر إلغاء الساقيه القديمه التى صرف فيها مبلغ مائه واربعين شلنا تقريبا وتحويل المعيان الى مجراه الاصلى مع اجراء بعض التعديلات عليه

هذا وينقسم ملاك ماء المعيان الى قسمين قسم القادرين وبدخل فيهم المجلس البلدى الذى الذى يملك أكبر حصه لشرب السكان وهؤلاء عليهم أن يدفعوا مايخصهم فى الخساره نقداً وقسم العاجزين وهؤلاء تقرر أن يمنحوا قرضا حكوميا أو من الجمعية التعاونيه لتمكينهم من تسديد مايخص أموالهم

ومن المعلوم ان عين معيان المخبيه هو المعيان الوحيد الصالح للشرب بمقاطعة غيل باوزير وهو لايزال مديناً للجمعيه التعاونيه بالغيل بما يقرب من الأربعين الف شلن وهذه عبارة عن متبقى صرفيات الخدمه السابقه .

● لم يعقد مجلس ادارة شركه الكهرباء بالغيل أية جلسه منذ مصادقة الحكومة على قانون الشركه ولايزال الاعضاء فى انتظار قدوم رئيس الشركه الشيخ سعيد على بامخرمه من المكلا

والذى يدور الان على الالسنة بعض أعضاء مجلس الاداره هو أن الشركه ستمنح مدة ثلاثة أشهر أخرى للمواطنين من سكان مقاطعة

البقيه على صفحة ٦

أطلب مصاغاتك الذهبية من :

محل :

عبدالله أحمد حسن العمارى

مستعد لبيع وشراء وتشغيل جميع اصناف المصاغات الذهبية مع ضمان دائم

باب مكة - سوق البدو

ص . ب ﴿ ١١٧٩ ﴾ جده

المملكة العربية السعودية

السادة عبد الرزاق واحمد

المكلا - حضرموت

وكلاء اخراج ، وكلاء تصدير وشحن ، متعهدى بناء موردى سكر ، رز ، أسمنت ، ومواد غذائيه أخرى .

ولدينا ورشه مجهزة بأحدث الالات والأدوات وكلاء فرعيين لراديوهات شركة فلبس ومنتوجات أخرى وذلك فى جميع محمية عدن الشرقية وموردى عقاقير وأدوية من الشركات المنتجة الكبرى .

تنبيه هام

نعلن الكافة أبناء الشعب الحضرمى باننا فى انتظار وصول كميات كبيرة من المواد الاتية :-

سكر مقصوص . CUBE SUGAR

ملح الاندروس . ANDREWS LIVIR SALT

اين مغنيسيا . MILK OF MAGNESIA

احجزوا طلباتكم مقدماً :

ممثلين للساده :

أ . بس وشركاه ﴿ عدن ﴾ المحدودة

وكالات شهاب للتأمين

للتأمين والتجاره ﴿ عدن ﴾ المحدوده

أكبر وكالات ومؤسسات التأمين فى منطقة البحر الاحمر

متعاملون فى كل أنواع التأمين

للاستفادة أتصلوا بهم شخصياً فى - شارع البنك - عدن

أو برقياً بعنوان ﴿ شهابيون ﴾ (CHHABION)

أو تلفونياً برقم ٤٤١١ - ٤٤١٢ ستجدون المعامله الحسنة

والأسعار المعقوله مع الضمان ؟

أعـلان

من الشركه الاهليه للكهرباء بالقطن

نزف الى أخواننا الحضارم فى حضرموت والمهجر بشرى تأسيس شركة أهلية للكهرباء بالقطن يتكون رأس مالها من ٥٠٠٠ ألف سهم بمعدل قيمة السهم الواحد مائة ١٠٠ شلن عن خمسمائة الف ٥٠٠٠٠٠ شلن وسيبتدىء الاكتتاب من تاريخ ٢ القعده ٨١ هـ فالرجاء من اخواننا جميعا التشجيع الكامل والمعاضدة والمساندة لهذه الشركه وذلك بالاكتتاب حتى لاتفوتهم الفرصه .. ترسل الطلبات الى :

صالح محمد بامطرف

رئيس الهيئه التأسيسيه للشركه الكهربائيه بالقطن ـ حضرموت

﴿ مستودع الشرق ﴾

يوجد لدينا قعائد « فينو » أبو ٧ قلاس صفر أبو خيمه وأبوه و٦ قلاس اسبرنج خمسه أنواع ـ أسبرنج مقاس مقاس السرر ، ويبتاع على انفراد منوعه ومريحه .

كما توجد راديوهات «فلبس» وراديوهات المانى «ويقا» وكهرباء وبطارية وشنط جلديه منوعه بأحجام مختلفة وجميع انواع البزوز من قرامات وشميزات وصواريم وغير ذلك :ـ

وتوجد لدينا تشكيلات من سفر الاكل صين من زجاج هنكون من النوع الفاخر ، وقطف قعائد طليانى كبار وساعات نساء ورجال من جميع الألوان

مستعد بجميع وسائل الراحة للمواطنين ـ مع أسعار مخفضه ، ومعاملة نزيهة ـ وضمان دائم .

ومستعدون للمقاولات بالعمولة

أقصدوا مستودع الشرق لصاحبه على سالم بلفقيه

العنوان المكلا : ص . ب . ١٢٩

دار حضرموت

للطباعة والنشر

بشرى للمواطنين

توجد لدينا آلة لتصوير الوثائق والصور بمختلف انواعها

أول آلة من نوعها

تسلم الصور لاصحابها فى نفس اليوم

الاسعار متهاودة

بريد الألوية

الشحر

فى زيارتى الاخيره لمدينة الشحر شاهدت أكثر من حدث جهود متواصله سعى حثيث ، عمل شاق لأبراز اكثر من فكره وتحقيق اكثر من مشروع وفى هذه الرسالة أود أن اشرح مايلى :

(١) لقد تبنى المجلس البلدى بالشحر بناية مسجد الجامع بالشحر بطريقة حديثه قدرت التكاليف بـ ١٢٠ الف شلن وقد اعتمد المجلس فى ميزانيته لهذا العام ١٠,٠٠٠ الاف شلن كمساهمة منه للمشروع كما تقرر بالتشاور مع فضيلة رئيس المجلس العالى أن تدفع أوقاف الشحر ٢٠,٠٠٠ الف شلن وبموجب التماس قدمه المجلس البلدى الى لجنة خيرية الشحر فقد وافقت الخيرية على دفع ١٥,٠٠٠ الف شلن ، وفى جلسه عقدها المجلس البلدى بالشحر فى نهاية رمضان لاهالى الشحر لغرض الاكتتاب والمساهمة فى المشروع وعلى الرغم من قلة عدد الذين حضروا فقد تم الحصول على خمسة عشر الف شلن كمساهمة فى المشروع وسيرالى المجلس جلساته ودعوة المواطنين للاشتراك والمساهمة كما تقرر الاتصال بالحكومه المركزيه وهيئة الخيرية بالمكلا . لطلب المساعده وكذلك الاتصال بالمحسنين وذوى الفضل فى كافة انحاء حضرموت والمهجر .

(٢) تم مشروع المواسير حيث تم امتداد المواسير لتوزيع الماء بالحنفيات الى اقسام الحارات لبعد الجابية الرئيسيه فقد ركبت الاولى قبلى ـ بجرى حصن بن عياش داخل حديقة البلديه . والثانية سيتم تركيبها بالحوطة فى المسيال الغربى لسمعون . والثالثه بقسم عيديد شرقى دار غرامه كما ينوى المجلس البلدى شراء مواسير من النوع الكبير لسد المحلات المكشوفه فى المعيان الرئيسى بالقرب من تبالة واعتمد لها عشرة آلاف ١٠٠٠٠ من وفورات موادالميزانيه ٦١-٦٢ وبهذا يكون قد جلب الماء من تبالة الى الشحر فى المواسير . (٣) كاتمت المصادقة من قبل الحكومه على دستور الشركة الوطنية للكهرباء بالشحر بموجب خطابها رقم ٨٦-٢٠-٢٢ محرر ١٣ ابريل ١٩٦٢ وتاسيس الشركه المذكوره بامتياز مدته (٣٠) سنة ورأس مال مقداره مليون شلن ١٠٠٠٠٠٠ والهيئه التأسيسية تتالف من عشرة اشخاص وهم

(١) حسن عمر بن سلم رئيسا لمجلس الاداره (٢) محمد عبد الله باعباد نائبا للرئيس (٣) عبد الله ابوبكر مهدى امين صندوق (٤) محمد على جواس سكرتير (٥) عبد الرحمن سالم باجرش (٦) عوض سالم شعيب (٧) فرج سعد بديه (٨) على سلمان شامى (٩) عبد القادر على باذيب (١٠) ناصر صلاح البطاطى اعضاء مجلس الاداره على ان تساهم الحكومه بما لايقل عن ٢٥ ٪ من راس المال والمفهوم ن ان مقدار الاسهم المسجله بلغ الان من قبل الاهالى فى الوطن والمهجر خمسة آلاف سهم عدا مساهمة الحكومة

كما علمت ان الهيئه اصدرت اعلانا لطلب المساهمة العامه وطلب التأكيد من المساهمين المكتتبين سابقا فى مدة حددها مجلس الادارة الى نهاية مى ٦٢ وانا اضم صوتى اليهم وأهيب بجميع المواطنين الحضارم بان يساهموا فى هذه الشركة نظراً للفائدة المرجوه وختاما أتمنى لاعضاء مجلس لاداره كل توفيق ونجاح كما أرجو أخيراً من الجميع مساندتهم والمشاركة الفعليه .

المهجرين لمراسلنا

غادر قرية صيلع أمس الماضى المقدم محمد بن صالح بن قعوش بن محفوظ فى طريقه الى الاراضى المقدسة عن طريق البروكان فى توديعه عدد من اعيان القريه وقبيلة آل بن محفوظ وقد قام بزيارة المدرسه اثناء مروره مودعا من المدرسين والمشرف والمدير وابنائه الطلبه فنرجو له رحلة ميمونة وحجا مبرورا وعودة قريبه .

مدرسة النصر الخيريه

تقوم الجمعيه الرياضيه بهذه المدرسه باصلاح ملعب لكرة القدم فى الجهة الشماليه الغربيه من المدرسه باشتراكها مع ادارة المدرسه والمشرف عليها ويعتبر هذا الملعب من الناحيه الفنيه الوحيد من نوعه فى هذه المقاطعه كما قد قامت الجمعيه نفسها بتخطيط كلا ملعبى ـ كرة السلة ـ وكرة الشبكه فى ساحة المدرسه ويتوقع ان تقوم الجمعيه فى القريب العاجل باصدار جريدة حائطيه من شانها التعبير عن الروح الرياضيه ورفع المستوى الرياضى فى نفوس الطلبة بالمدرسه

● يجرى العمل حاليا فى تعبيد عقبة الهجرين الواقعه فى الناحية الغربيه من المدينه من قبل أهالى البلاد وعلى رأسهم الشيخ ابوبكر بادحمان بالاشتراك مع المجلس البلدى بصورة جديه بحيث تكون صالحة للمرور وقد علمنا من مصدر مطلع ان هذا العمل قائم على الخطه الهندسية من حيث التوسيع والتقويه ونحن نهيب بالمسؤلين ان يتعاونوا مع الاهالى فى توسيع بقية العقبات الاخرى الواقعه بهذه المدينه لتكون صالحه من الوجهه العامه كما نلفت نظر المجلس البلدى الى تنظيف الشوارع الملآى بالقاذورات والأوساخ وجعل حد معين للماء الفائض من البيوت الى الطرقات العامه لتتوقى شر الملاريا والامراض الاخرى التى تنتج من جراء ذلك .

● فى تاريخ ١١ ـ ٤ ـ ٦٢ م قدم الى مدينة الهجرين فى ساعة متأخره من النهار سعاده نائب لواء دوعن بالنيابه يصحبه كل من المحاسب الجزئى وكاتب ـ مالية الهجرين الجديد ـ الذى [illegible] الكاتب القديم السيد عمر بن صالح العطاس الذى سيتمتع باجازته القانونيه هذا وقد علمنا ان النائب لم يمكث طويلا بالهجرين حيث قد واصل سيره الى منطقة ـ حريضه وعمد ـ فى مهمة رسميه ومن المتوقع ان يعود من مهمته الى الهجرين ظهيرة يوم الجمعه ليكون على رأس جلسه بلواء دوعن يوم السبت هذا وان طبيب لواء دوعن قائم الان بزيارات طبيه للمقاطعات حيث قد مر هو الاخر فى نفس هذا

البقيه على صفحة (٥)

بريد الالوية (بقيه)

اليوم الى مقاطعة عمد وتوابعها لذلك الغرض.

حورة - لمراسلنا

بدأ المزارعون فى حصاد البر بجميع مناطق وادى حضرموت ومحصول البر هذا العام يبشر بخير كبير سيتضاعف حتميا لو أن الحكومه تعمل على تسهيل نقل وتصدير الفائض عن حاجه السوق المحلى من البر الى الخارج مثلا المحمية الغربية مما سيسبب عدم تشجيع المزارعين ويمكنهم من تسديد أقساط المكائن ورفع مستواهم الاقتصادى ويجلب لهم الرفاهية.

● مر بحورة يوم ١٨-٣-٦٢ مساعد المستشار لشئون الباديه السيد أمين عبدالماجد وقد مكث مدة من الوقت بحورة غادرنا بعدها بصحبة نائب اللواء الغربى الى قعوضه حيث قابلا الحكم محمد بن فرج بن عجاج وبعض أعيان قعوضة

● وصلت الى قعوضة مساء يوم ٢٢ مارش فرقة سينمائية متجولة قدمت من العبر، وفى مساء اليوم بنفسه عرضت قسطا من أفلام العرض السينمائى بمركز قعوضة، وقد حضره لفيف من أهالى قعوضة.

اللواء الغربى من : س ا

كان يوم الخميس ١٤ القعده يوما حافلا فقد احتفلت المدرسه الابتدائيه بحوره عصر اليوم بعيد ختم القرآن الكريم وفى المساء انتقلت الى مقر البرقيه حيث أقيمت روايه أدبيه رائعه تحت عنوان «تاجر البندقيه» حضرها جمع غفير من أهالى حوره وسكان الكسر وقد قضى المتفرجون ساعات ممتعه نسوا فيها آلامهم واستمتعوا وهتفوا ورقصوا مع الاستاذ سعيد الرميدى فى قصيدته وطنى وطنى نحن فداك وقد أعقب ذلك روايه ضاحكة.

● غادر حوره نائب اللواء الغربى بصحبه الاستاذين محمد بامطرف وعبدالرحمن بازرقان اللذين وصلا حورة لغرض رسمى وقد توجهوا بالطائرة عن طريق القطن ومن المحتمل أن يبحث النائب مع المسؤلين نقاطا هامه تتعلق باللواء منها التعجيل بافتتاح مطار بحران وحدود اللواء الغربى مع الدول العربيه المجاوره ومع دولة الاتحاد التى تقع من الناحيه البحريه للواء ومواضيع أخرى.

● لازال العمل جاريا فى اصلاح عقبة المعجاز التى تربط منطقة الحوطه وعرما بخط مرور السيارات الاتيه من المكلا وإليها ومن الجدير بالذكر أن الشيخ ربيع صالح بن عيشان هو المقاول على اصلاحها ومن المحتمل أن ينتهى العمل فيها فى غضون الأشهر القادمه القليله.

● فى ٢٠ مارس عدم تمكن أشخاص مجهولون من نهب بنتين يقدر عمرهما بين ١١ و١٥ سنة من ريدة باسعيد بصوط بالعبيد، وقد تمكن قائد مركز الطلح بالصوط من القاء القبض على ٣ أشخاص متهمين ولا يزال البحث جاريا معهم وهم ينكرون التهمه الموجة ضدهم من سالمين العبد باخميس ولى أمر البنتين. ولا يزال التحقيق جاريا معهم على قدم وساق

● وصل الى حورة يوم الثلاثاء ١٧ ابريل الحكم صالح بن سالم باهيصمى والمقدم هيثم بالعبيد، للاتفاق بنائب اللواء الغربى والبحث معه فى بعض المسائل التى تتعلق بالكرفان فى المنطقة وغيل شمصخ بوادى رخية وقد نزلا ضيفين بيت الصدقه بحورة.

يتقدم كل من مدير مدرسه النصر الخيرية وهيئة التدريس بها الى والدهم السيد على بن صالح بن هود العطاس - ضابط بريد لواء دوعن - بأسمى التهانى وأزكى التحيات وذلك بمناسبة توجهه الى الاراضى المقدسة لاداء فريضة الحج - راجين له حجا مبرورا وزيارة مقبولة - ومبتهلين الى الله ان يديم له الصحة والعافية فى حله وترحاله.

محلات البكرى للصياغة
صاحبها: سالم أبوبكر باعلى وأولاده

صياغة متقنة ومعاملة حسنة
شعارها: الامانة والاخلاص
فى العمل مع ضمان دائم
تلغرافيا: (البكرى)
ص. ب. - (١٢٢)
المكلا - حضرموت

مستودع باكرمانه وشركاه

يوجد لدينا أقمشه بانواعها، صراريم جاوى، وفرط حرير اشكال منوعه، وساعات يدويه أتوماتيكية وارد المانيا، اسعار مقبولة، نزاهة فى المعاملة مباشرة تامة :-

كما يوجد لدينا أجود انواع العسل (البغية)

قرص .. صبيب

طوال السنه، ونحن مستعدون بتوريده الى أى محل مقابل الخدمة :

- وكلاء بالخدمة موردون مصدرون -

العنوان الشارع الرئيسى بالسوق ص. ب (٢٧) المكلا

جمعية المزارعين تقاطع محروقات شل

عقدت جمعيه المزارعين اجتماعا طارئا فوق العادة يوم الثلاثاء [illegible] ٤-٦٢ حضره رؤساء فروع الجمعيه فى جميع بلدان الدولة الكثيرية وقد قررت الجمعية مقاطعتها لمحروقات شركه شل المباعة بواسطة المنظمه الوطنية وقد رفعت ذلك القرار الى سكرتير الدولة الكثيرية لاحاطته علما بذلك وهذا هو نص العريضة التى قدمتها الجمعيه.

حضرة صاحب العزة سكرتير الدولة الكثيرية المحترم

بعد التحية والاحترام

لقد تقدمنا اليكم بمطالبنا عن موضوع الديزل، ورجوناكم مرارا وضع حد لهذه، القضيه ونحن الى الان لم نتحصل على استجابة لمطالبنا العادلة

لذا فنحن قررنا مقاطعة محروقات شل المصرفة بواسطة المنظمة الوطنية وعدم أخذها الى ان تستجاب مطالبنا

لاحاطتكم علما بهذا ودمتم

تعزيه

يتقدم كل من محمد حسن بازيد وحسين محمد البار بأحر التعازى الى الشيخ محمد صالح باعبيد البحيثى وعوض عمر السعدى لوفاة فقيدتهم حرم الشيخ محمد تغمدها الله بوابل رحمته ولا أراهم الله مكروها بعده

الصائغ :
سعيد سالم حسن العمارى واخوانه

شارع الأمين - حافة حسين - عدن
تليفون رقم ٣٧٠٤ صندوق البريد ٤٠٩٣
تلغرافيا : (سعيد العمارى) كريتر - عدن

تجدون عندنا جميع طلباتكم من ملابس الحلى الذهبية المنوعة الممتازة كما توجد لدينا انواع السلاسل الممتازة من جميع انحاء العالم وذهبنا مضمون عقارى.

زوروا محلنا تجدوا جميع مايسركم من شغل ممتاز جيد وحسن معاملة وتهاود فى الاجرة.

الضيقه والكرافتات الأنيقه علماً من الثقافة والمعرفة . ولكن خاب واسعا وافكاراً جديدة . ومزيداً ظنى عندما تأكدت ان معظمهم

من فكرة الى فكرة «بقية»

لايتقن سوى الحديث عن أفلام (الكاوبوى) وتقليد حركات (روبرت ميتشوم) الأب والابن وكذلك تقليد صوت (جارى كوبر) الضخم الأجش . فما صادف وقابلنى أحدهم الا وبادرنى بقوله :

- هالو دير ! هاودويودوبوى ! وهات ياعرض عضلات وهات ياانجليزى وافلام ونجوم وروك آند رول وإلفيس بريسلى . وحدث مرة ان انفردت بأحدهم وسألته :

- مارايك فى الشعب فى الالاف الذين يملأون المقاهى فى هذه اللحظة التى تعيشونها انتم فى حديث صاخب عن هوليود .

- اسمع ياعزيزى . هؤلاء البهائم التى تدب على الأرض بلا غاية أو هدف . الان ملأ بطنها . لابصح ان نسميهم شعباً . ثم بكل أسف اجد نفسى أنتمى الى هذا القطيع من الغنم . فين الرقص فين الافلام إحنا هناك فى عدن أول «مانخرق» من الكليه طوالى على السينما . وإلا نمشى حقات وإلا نتفسح فى القلاعه كل حافه فى عدن مليحه . هذى بلد صحيح وهذا شعب حسن تقولى مكلا وكلام فاضى

بهذه العقليه التافهه وبكل هذه اللامبالاه والصبيانيه أجاب طالب الكليه على سؤالى ولم أقل شيئا ظللت فى صمتى أعانى من هول الصدمه وأتصور المستقبل أتصور جيلا من (الدون جوانات) الصغار وأترحم على الكبار الكبار جدا .

فائز محمد عبدالعزيز

* * *

اطلب مصاغاتك الذهبيه والمجوهرات من محل :

سالم سعيد العمارى واخوانه

حلة القصمان الرياض

المملكه العربيه السعودية

توجد لدينا جميع

اصناف المصاغات الذهبية

مع ضمان دائم :

والتجربه اكبر برهان

المستشار الزراعى بعدن يزور حضرموت

وصل إلى شبام الاستاذ أنور محمد خالد مساعد المستشار الزراعى بسيئون يرافقه المستشار الزراعى بعدن المستر جفرسون وعقيلته وأبنه الصغير فيليب ومساعد المستشار الاول المستر مهولند وقد صعدوا إلى الحصن وطافوا بشوارع شبام وأعجبوا بما شاهدوا من مناظر فى هذه المدينه كما التقطوا بعض الصور الفوتوغرافيه .

وقد سألته هل من الممكن إرشاد المزارعين إلى طريقة جديده فى زراعة الحبوب ؟ واجاب : إن الطريقه المعتمده الان فى زراعة الحبوب هى خلاصة تجارب قديمه قام بها المزارعون وأنه لو جرب المزاعون أستعمال السماد الصناعى باستمرار فان هذه العادات قد تتغير

وسألته لماذا لاتقوم إدارة الزراعه بعدن أوسيئون باصدار نشرات للمزارعين يمكن الاستفاده منها ؟ وأجاب قائلا قد تفكر الادارة قريبا فى إصدار إرشادات بين الحين والاخر

مؤتمر بالغيل لبحث عطال معيان المخبية (بقيه)

الغيل فى الداخل والمهاجر لتقديم مساهماتهم فى المشروع .

ويترقب الجمهور نتائج قرارات الجلسه القادمه كما يترقبون البدء فى التنفيذ .

● دعا مدير المدرسه الوسطى بالغيل أولياء أمور طلبه هذه المدسه الى مؤتمر عقده بقاعة استقبالات المدرسه وقد قدم للمجتمعين مشروعا لاستبقاء نظام "الداخلى" وذلك لوجبتى الفطور والغداء وقد قدرت التكاليف بحوالى ٥٠ الف شلن ؛ لايواء مايقرب من مأتى طالب لمدة سته دراسية سته أشهر وهذا بعد أن قررت ادارة المعارف إلغاء النظام الداخلى الذى ظل معمولا به فى هذه المدرسه منذ تأسيسها عام ١٩٤٣ م

وقد طالب المجتمعون الى مدير المدرسه أن يقدم بيانات وتفاصيل وافيه وذلك فيما يتعلق بالقادرين ومتوسطى الحال والعاجزين من الطلبه من أجل الدخول فى اتفاق واضح من كل الوجوه بين الاباء والمدرسه .

اعلان

للحصول على ما تطلبونه من الاشياء التالية :-

- تايرات وتيوبات (دنلوب)
- مكائن «لستر» وقطع غيارها
- سيارات كومر « «
- سليط دكزول - للسيارات
- موتر سيكلات انتاج بريطانيا

اتصلوا بمحلات :

المستر غلام على اسماعيل عبدالرحمن

المكلا — حضرموت

THE EASTERN BANK LTD.

WHOLLY-OWNED SUBSIDIARY OF THE CHARTERED BANK (INCORPORATED BY ROYAL CHARTER 1853)

البنك الشرقى المحدود

طريق مؤدية إلى الشرق الأوسط

مجموع اموال بنك تشارترد والبنك الشرقى المحدود ٣٦٢,٠٠٠,٠٠٠ جنيه استرلينى

العراق — بغداد (فرعان)، البصرة. العمارة. الموصل. كركوك

لبنان — بيروت

البحرين — مناما

قطر — الدوحة

امارات الساحل المتصالح — الشارجة، ابوظبى

عدن — كريتر

حضر موت — المكلا

الباكستان — كراتشى

الهند — بومباى، كلكتا، مدراس

سيلان — كولومبو

الملايو — كوالا لامبور

سنغافورة — مدينة سنغافورة

HEAD OFFICE: 2 and 3 CROSBY SQUARE LONDON, E.C.3

من واقع الحيـــاة بحضرموت

من اعماق الجراح

ان معاهدات الحماية المعقوده بين اصحـاب العظمـه السلاطين وحكومة صاحبة الجلالة بريطانيا قد اثخنت جراحنا وتعمقت هذه الجراح حتى سممت عموم نواحى حياتنا الاجتماعيه والسياسيه والاجتماعيه وبهذا أصبح الشعب العربى بحضرموت فاقداً لعزته وكرامته وكيانه وكينونته ومحرما عليه التمتع بما يتمتع به غيره كشعب من الشعوب البشريه المتمتعه بروح العزه والكرامه تحت ظلال العداله الديمقراطيه ولقد تجاهلتنا تلك المعاهدات كشعب من الشعوب الكريمه له ماله وعليه ماعليه وموضعنا فى تلك المعاهدات كشعب لايقل تفاهة عن بقية الانواع من الحيوانات كالخيل والبغال والحمير وبمعنى اصح كالعبيد الذين يتوارثهم الاحياء من الاموات ولم تكن محتويات تلك المعاهدات مشرفه لدولة كبرى ذات حول وطول واسطول وتزعم بانها حاميه العداله والديمقراطيه وملتزمه أمام العالم المتمدن كله بمحاربة الرق كبريطانيا العظمى أما الطرف الثانى وهم أصحاب العظمه السلاطين فلكونهم يمثلون الطرف غير المتكافىء بلاحول ولاطول ولااسطول فان لهم من ضعفهم مايبرر عذرهم واعتذارهم ومع ان هذه المعاهدات لم تنص أى مادة من موادها على اقامة الكواليس ببلادنافان جراحنا الداميه العميقه قد صوبت لها السهام المسمومه من وراء الكواليس رمع ان ممثلى صاحبة الجلاله ببلادنا يصرحون فى كثير من المناسبات بانهم لم وان يتدخلوا فى شئون بلادنا الداخليه فان اصحاب المطامع والنفوس الضعيفه من مواطنينا قد قبلوا بعد ان اتخمت جيوبهم بتحمل مسؤليه كل ما اصابنا من الجراح ومهما كانت هذه التصريحات ومهما كان قبول مواطنينا الملطخ بالاطماع فان الحقيقه واضحة كل الوضوح وبعد هذا الوضوح والايضاح فيجب علينا ان لانضيع العمر فى اللف والدوران والمغالطات وان نواجه الحقائق وجهاً لوجه فذلك خير لنا من ان نبعثر جهودنا فى ميدانين ان اصحاب العظمه السلاطين قد ارتبطوا بمعاهدات الحمايه كما ان اصحاب العزه قد ارتبطوا برباط التمثيل مع سادة الحمايه واصبحوا مسيرين غير مخيرين ولقد تعلمنا من واقعنا ومن غيرنا بان المعاهدات والارتباطات اذا وجدت ظروف مماثله للظروف التى كانت سائدة فى بلادنا ومع انعدام التكافؤ فى القوى فان صاحب القوة هو وحده وبكل قواه يفسر تلك المعاهدات والارتباطات على النحو الذى يتفق ومصالحه ومتى استشرى الضعف فى النفوس فان اصحاب النفوس الضعيفه لايقيمون للاوطان ولا للمواطنين ولا للقوميات ولا للعزه ولا للكرامه اى وزن ومتى اختل وزن هذه المقاييس المقاييس العاليه فان المصالح الخاصه والمطامع الذاتيه هى التى تهيمن وتسيطر على الضمائر وهنا تتعمق الجراح واصحاب العظمه السلاطين وكذا اصحاب العزه هم من اعز اخواننا علينا ونعتقد انهم يعطفون علينا كما يجب ان يكون هذا العطف الاخوى متبادلا فيما بيننا وبينهم وواقعنا وواقعهم كما اسلفنا يتطلب منا جميعا تضامناً وجهودا مشتركه ومواجهة الحقائق كما هى حقائق هو الوسيله الوحيده التى يمكن ان نشفى بها جراحنا ونستعيد بها كنا عزتنا وكرامتنا وامننا وطمأنينتنا وتمزيق الكواليس ومواجهة ممثلى حكومة صاحبة الجلالة وجها لوجه سوف يحدد المسئوليه ويلقى بكل الاضواء ويسلطها على الناحيه التى يمكننا ونحن متضامنون ومتعاونون مكافحة انوائها وصد تياراتها التى لاتتفق ومصالحنا ومصالح بلادنا ولا يشرف حكومة صاحبة الجلاله ان تراها ويراها العالم المتمدن معنا وقد تنكرت للمبادىء الشريفة التى تزعم بانها فى طليعة الامم المحبه لها وتزعم بانها قد ضحت بابنائها فى سبيل ذلك واذا كان ممثلوها وضباطها فى بلادنا فى الماضى والحاضر قد اعطوا نافكره سيئه وغير مشرفه عن الديمقراطيه وعدالتها وعن نوايا حكومتهم وعن زيف تلك المبادىء التى تتزعمها حكومتهم والمنادية بحق تقرير الشعوب لمصيرها فان غداً لناظره قريب ان بريطانيا العظمى قد اخذت تصفى حساباتها القديمه ويسعى رجالها المخلصون الى تبرير رصيدها من صداقات الشعوب ومتى نراهم فى بلادنا متمشين على هذا النهج القويم ؟ ومن الخزى والعار على حماة العداله والديمقراطيه ان يرموها بسهامهم ويجهزوا عليها بعد ان اثخنوا جراحها وعار والف عار ان نراهم كحماة للفساد والمفسدين .

سالم محمد شماخ

شبام - حضرموت

حفله تكريم

أقام البنك الشرقى بالمكلا حفلة عشاء ليلة الاربعاء ١٨ أبريل بمنزل الوجيه احمد بن سالم باحكيم تكريما لمديره الجديد المستر آرجى ديفيز

وقد دعا اليها أعيان وتجار المكلا بصوره عامه كما دعا اليها بعض الموظفين

وبعد تناول المدعوين طعام العشاء واكواب الشاى انصرفوا شاكرين

الخطوط البحرية السعودية

تعلن انه ستكون احدى بواخرها الثلاث

الظهران - عرفات - ابقيق

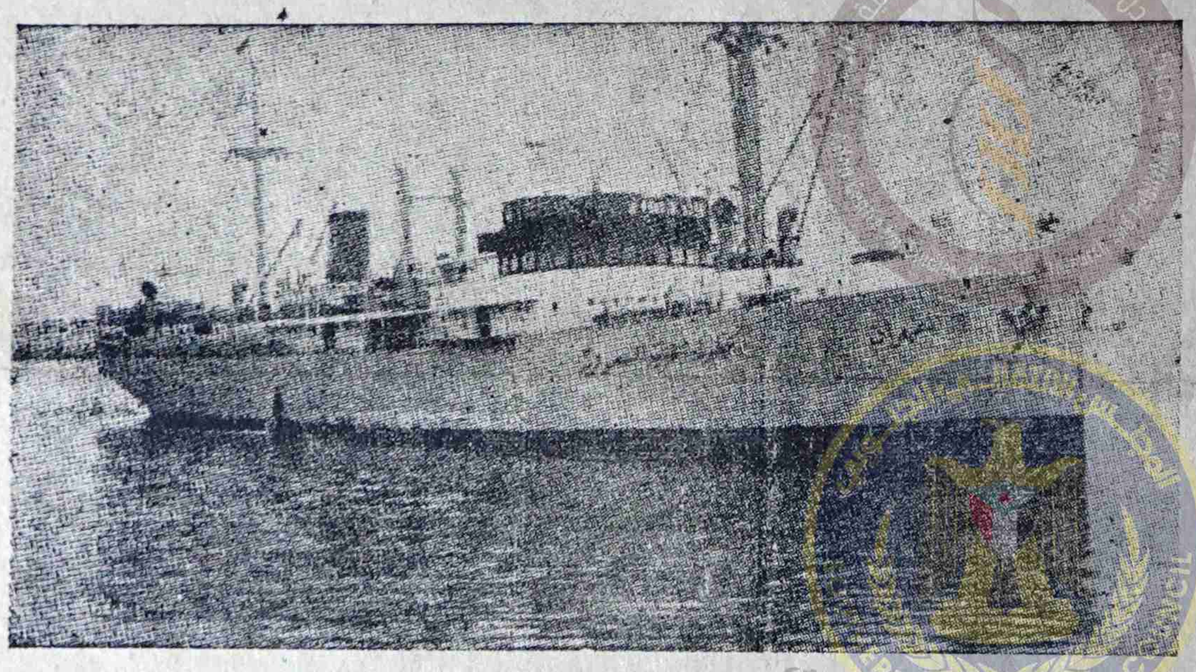

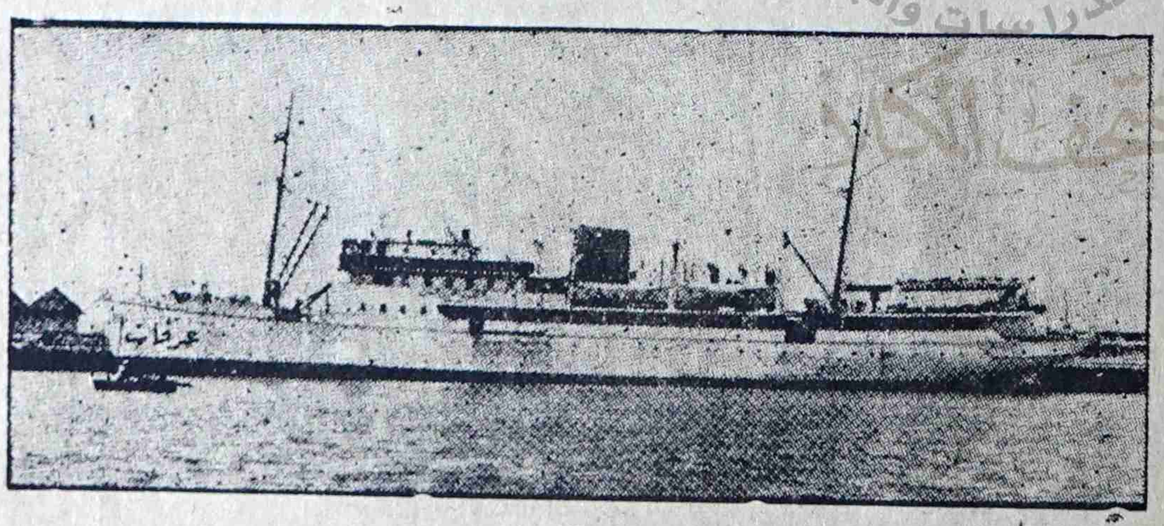

مستعدة لنقل الركاب فى المواعيد الآتيه :-

الدور الثالث — « « « « ١٠ القعده ٨١ «

الدور الرابع — « « « « ٢٥ « «

فعلى جميع الراغبين فى السفر الى الاراضى المقدسه ان يصلوا الى المكلا قبل عشرة ايام من ميعاد السفر وذلك ليتمكنوا من اخراج شهادات التطعيم والجوازات من المكلا أو يستعدوا بذلك من الداخل .

اتصلوا بالوكيل الوحيد لبواخر الخطوط البحريه السعودية فى المكلا :

عمر عبدالله باسويد وأخوانه

صندوق البريد ﴿ ٥٣ ﴾ المكلا — حضرموت

مجلس الدولة الكثيرى يعيد النظر فى قانون اجار الاراضى الحكوميه

تريم : «من ابن الغناء»

عقد مجلس الدولة الكثيرى بسيئون جلسه فى تاريخ ١ - ٤ - ٦٢ بحث فيها موضوع اعادة النظر فى القانون القديم لأجار الاراضى الحكومية وقد تقرر توزيع الاجار على مدة حددت بـ ٩٩ سنة. حيث كان يوزع على مدة قصيرة جداً .

وقد ذكرت بعض المصادر أن سعر الفوت المربع فى المدن قد حدد بما لا يقل عن ٥٠ سنتا . ويبدو أن هذا النظام يشبه الى حد كبير نظام اجار الاراضى بالدولة القعيطية .

هذا وقد اقترح أحد الاعضاء البارزين أن تخطط الاراضى الجديدة تخطيطا حديثا ، ويستقدم لهذا الغرض أحد المهندسين المعماريين لوضع هذا التخطيط . وأيد المجلس هذا الاقتراح .

ومما بحثه المجلس الطلب المقدم اليه من شركه كهرباء تريم الاهلية الامتياز والمصادقة على قانون هذه الشركة ، ومدى المساهمة الحكومية فى هذا المشروع . وذكر ان المجلس شكل لجنتين احداهما لدراسة قانون هذه الشركة وتقديم ملاحظاتها عليه ، والاخرى للنظر فيما يمكن أن تسمح به ميزانيه الدولة الاسهام فى هذه الشركه .

هذا وتستحث لجنه كهرباء تريم الحكومه أن تبت فى هذا الموضوع لتتمكن من النظر فى عروض الشركات المقدمه اليها عن المكائن والادوات الكهربائيه .

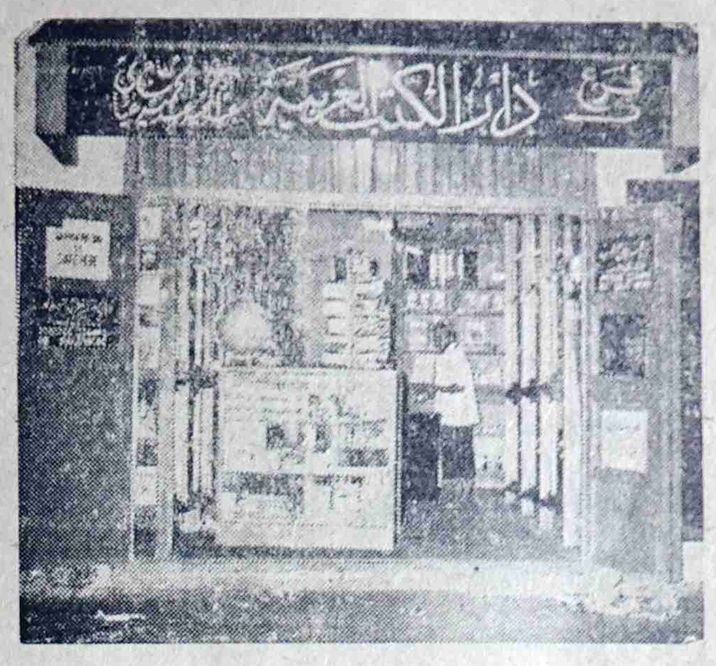

الهارب باصويل يلقى القبض عليه فى يبعث

دوعن :

أفادت الانباء الواردة من ربدة الدين الى ادارة لواء دوعن انه تم القبض على المجرم الهارب من وجه العدالة (باصويل) وذلك عندما وجد فى وادى « يبعث » التابع للسلطنة الواحدية .

وقد ألقى القبض عليه الجنود الواحديون بعد أن تأكدوا من معرفته بواسطة أحد الخبراء المعرفين . وكانوا قد تلقوا من سلطات لواء دوعن اشعارا بفراره من مقاطعة وادى عمد وبما قام به من أعمال مخلة بالامن نشرت الرعب فى ربوع وادى عمد برهة طويلة .

هذا وقد بعثت به السلطات الواحديه الى لواء حجر اقرب مركز قعيطى بالنسبة لها ، وعندما علمت السلطات المسئولة بدوعن أرسلت تطالب احضاره الى وادى عمد حيث سيجرى تقديمه للعدالة . أثر وصوله الى هناك .

ولعل القراء ما زالوا يتذكرون الضجه التى أثيرت حول أعماله الاجراميه على صفحات (الرائد)

عندما تبارى فريقا جيش النظام والاتحاد (الجيش) هزم الاتحاد بـ ٢ - صفر

تبارى عصر يوم الاربعاء ١٨ - ٤ - ٦٢ كل من فريق الجيش النظامى وفريق الاتحاد الرياضى وقد حضر جمع غفير من الجمهور لمشاهدة المباراة . وفى تمام الساعه الرابعه والدقيقة الثلاثين أعلنت صفارة الحكم بدء المباراة ، وقد كان دفاع فريق الجيش قويا جدا لم يترك للكرة مجالا للتقدم . والجدير بالذكر ان فريق الجيش النظامى قام بهجمات متوالية ضد فريق الاتحاد ولم يترك انجمى الاتحاد فرصة للاستيلاء على الكرة ، وكان من جراء الشجاعة والبسالة التى أظهرها فريق الجيش أن سجل الاصابة الاولى اللاعب « برك السماص » وقد ظهر فى هذه المره ان فريق الاتحاد بدأ ينهار ولم يشجع نفسه وهذا معناه ان فريق الاتحاد قد الثقه من نفسه لهذه الاسباب سجل فريق الجيش الاصابه الثانيه والتى سجلها النجم اللامع « صالح احمد الشعيبى » وقد لاحظنا ان نجم الاتحاد « باعبد » قد ترك الميدان ولم يعرف بعد الاسباب التى أدت الى تركه الملعب وهذه المره الثالثه فى تاريخ اللاعب باعبد وبعد هذا انتهت المباراه واعلنت صفارة الحكم النهايه معلنة بانتهاء المباراه وصفق الجمهور وهتف بحياة الجيش فى ميدان الرياضه وتصافحت الايادى وحيا كل منهما الاخر .

المكلا : « مراقب من الجيش »

الشركة الوطنيه للكهرباء بالشحر

يعلن رئيس مجلس ادارة الشركه الوطنية للكهرباء بالشحر بانه قد تأسست شركه أهليه لانارة الشحر وضواحيها وتشغيل جميع الاجهزة الكهربائيه وبيع جميع ادوات الانارة . وذلك بموجب ترخيص حكومى رقم ٨٦ - ٢٠ - ٢٢ مؤرخ ٢٨ شوال ١٣٨١ هـ الموافق ٣ - ٤ - ١٩٦٢م

وتسمى هذه الشركة باسم « الشركه الوطنيه للكهرباء بالشحر »

رأس المال :- ١٠٠٠٠٠٠ مليون شلن

عدد الاسهم :- ١٠٠٠٠ عشره الف سهم

قيمة السهم :- ١٠٠ مائة شلن

يدفع ٧٥ ٪ من قيمة السهم كدفعه أولى متى طلب من المساهمين .

كما يسرنا أن نعلن لجميع الراغبين فى المساهمه فى الوطن والمهجر ان لدينا الآن أربعة الف وخمسمائة سهم ، كذلك ستساهم الحكومه بما لا يقل عن الفين وخمسمائة سهم .

ولذلك نود ان نعلمكم انه سيكون باب الاكتتاب مفتوحا الى آخر يوم من شهر مايو القادم وفى حاله زيادة الاسهم على الاسهم المطلوبه سيكون القبول بالاوليه .

وكل من يرغب الاكتتاب عليه الاتصال بنا ، بالعنوان التالى :

كتابيا :- رئيس مجلس الاداره ، بالشحر

برقيا :- (الكهرباء) الشحر

رئيس مجلس الاداره بالنيابه

محمد عبدالله باعباد

المهندس حسام

يشرى لجميع زبائن المهندس السيد حسام محمد متحد الايرانى بعودته اخيرا من رحلته وهو بحييهم جميعا ، ويبدى استعداده لمواصلة أعماله فى خدمة المواطنين بهذه البلاد فى محله المعروف بعمارة بن كوير الشارع الرئيسى

الى باعة العطورات وادوات التجميل :-

لكى تجتنبوا الغش وتتأكدوا من جودة ما تبيعونه لن بائنكم اشتروا محتاجاتكم من العطورات وأدوات التجميل من « قطعة من باريس »

عمارة السقاف عدن :- لصاحبها : على أحمد شعلان صندوق البريد « ٢١ » عدن كريتر

طبعت بمطابع المستقبل - بالمكلا