الرائد

AL-RAED
WEEKLY MAGAZINE

بموجب ترخيص حكومي رقم ٢٩ - ٢٨ - ١٤ المكلا - حضرموت

اسبوعية • قومية • جامعة
صاحبها ورئيس تحريرها المسئول
حسين محمد البار
سكرتير التحرير
علي عبد الرحمن بافقيه
ثمن العدد ٦٠ سنتاً

«الاشتراكات»
في داخل المنطقة الحضرمية ٢٥ شلن
وفي الخارج بالبريد الجوي في المملكة العربية السعودية والكويت والبحرين والبلاد العربية الأخرى ٥٩ شلن
وفي عدن ٣٥ شلن وفي اليمن ٤٠ شلن - ترسل الاشتراكات بواسطة حوالات أو أذونات بريدية الى رئيس التحرير ص.ب ١٢٥

العدد ٨١ - السنة الثانية - الأثنين - ٢٤ الحجة - ١٣٨١ هـ الموافق ٢٨ مايو ١٩٦٢

VOL. 2 NO. 81. MONDAY 28 MAY 1962 (MUKALLA)

ان الرائد لا يكذب أهله

«فندق قصر الجنوب العربي» يستقبل ضيوف المنظمة الوطنية من رجال شركة بان امريكان للنزيت

أغتنمت المنظمة الوطنية بالمكلا فرصة وجود المستر «فندر بيك» رئيس قسم حركات الاستكشاف الجيولوجي لشركة بان أمريكان، في زيارة لحضرموت قام بها ضمن زيارته العامه لكثير من مناطق الشرق الاوسط ذات الصلة الوثيقة بهذه الشركة، فوجهت دعوة اليه والى زميله المستر وبست مدير الأعمال ورفاقهم الآخرين لتناول طعام العشاء مساء يوم الثلاثاء ١٨ - ١٢ - ٨١ موافق ٢٢ - ٥ - ٦٢ وذلك بمنزل الوجيه الشيخ أحمد سالم باحكيم الواقع بالديس والذى يعده ليكون أول فندق حديث بهذه البلاد.

هذا وقد أستقبل فندق قصر الجنوب العربي ضيوف شرف المنظمة السادة الامريكان، وجميع رجالات الدولة القعيطية، وموظفي المستشارية وعدد كبير من أعيان البلاد. وفي الهواء الطلق تناول المدعوون طعام العشاء في جو لطيف يسوده المرح والبهجة.

وبعد تناول طعام العشاء وأكواب الشاي قضى الضيوف لحظة تبادلوا فيها الاحاديث الودية مع رئيس المنظمة ووزير السلطنة والمستشار البريطاني ثم انصرف الجميع.

وقد وجهت هذه الصحيفة عدداً من الاسئلة الى المستر ويست وطلبت منه أن يجيب عليها، وتناولها مساعده الاستاذ عبدالله حسن ووعد بالاجابة عليها.

ومن خلال تحرياتنا فهمنا أن الوفد الامريكي قد قام بعدة جولات استطلاعية في عدة مناطق من حضرموت، وآخر هذه الجولات هي الزيارة التي قام بها هذا الوفد الى حجر، وكانت في صباح الاثنين ٢١ - ٥ - ٦٢ م كما فهمنا أيضا أن في نية هذا الوفد الاتجاه الى المنطقة الشرقية الحضرمية في القطاع الساحلي لإكمال البحث الاستطلاعي الواسع الذي يقوم به.

ومن جهة أخرى فأنه يعتقد أن هذا الوفد قد قام أيضا بزيارة استطلاعية أخرى لبلاد المهرة ولا تعرف الناحية التي زارها من السلطنة المهرية.

ولا شك أن هذا يصور لونا جديداً من اهتمام شركة بان امريكان بانجاز مهماتها في البحث خلال مدة ليست بعيدة، وربما كشفت الايام القادمة عن اهتمام أوسع.

بيان من «الجمعية الوطنية الحضرمية بعدن»:

الحكومة القعيطية قالت: ان الطلب قيد البحث ولم تبت فيه
والحكومة الكثيرية قالت: ان بعض مواد الدستور لا تشجع على موافقتها على الطلب

عدن - لمراسلنا

أصدرت الجمعية الوطنية الحضرميه بعدن بيانا الى جميع المواطنين الحضارم في الوطن والمهجر قالت فيه «غير خاف عليكم ما قامت وتقوم به الجمعية الوطنية الحضرمية في عدن من نشاط تستهدف من ورائه مصلحة الوطن وخدمة أبنائه في المجالات الادبية والسياسية والاجتماعية والاقتصادية. ومع هذا ترى أنها عاجزة عن القيام بأي عمل مفيد في داخل حضرموت، ما لم تجد من السلطات المسئولة فيها المساعدة والتعاون والتفاهم، مما يحقق هذه الاغراض السامية التي هي هدف الجميع، ومالم تجد التسهيلات الكافية لأخذ المعلومات الصحيحة عما يجري داخل حضرموت»

وقد أشار البيان الى بعض الوسائل التي أتبعت لتحقيق هذه الغاية فقال «ولأجل هذا تقدمت الجمعية الى حكومتي حضرموت بخطاب لكل منهما مؤرخ ١٠ - ١٠ - ٨٠ تطالب فيه فتح فروع لها في المكلا وسيئون، ثم أردفته بمذكرة مؤرخة ٢٢ - ١١ - ٨٠ هـ ومذكرة أخرى مؤرخة ٢٩ - ١ - ٨١ هـ وقد جاء رد الحكومتين مخيبا للآمال»

وذكر البيان أن رد الحكومة القعطية الذي أرسل بتاريخ ١٤ - ١٢ - ٨٠ هـ قال «ان الطلب قيد البحث وسنوافيكم بما يتم قريبا ان شاء الله» وقال البيان «ان ما يقرب من سنة قد مضى ولم تبت فيه الحكومة القعيطية بلا.. أو نعم

أما عن الحكومة الكثيرية فقد قال البيان «إنها ذكرت في خطابها المؤرخ ١١ - ٣ - ٨١ هـ أن بعض مواد النظام الاساسي لهذه الجمعية مما لا تستطيع أن تكتب فيه في الوقت الحاضر، وان توافق على هذا الطلب، وأنها مستعدة للتفاهم مع ممثل الجمعية في الوقت المناسب»

وفي النهاية يتساءل البيان قائلا «لماذا يماطل المسئولون في حكومتي حضرموت في الاجابة على هذا الطلب؟ ثم هل يعتقد المسئولون في الحكومتين بحضرموت أن المواقف السلبية وعدم التعاون بينهم وبين الشعب يخدم مصلحة الوطن ومصلحة أبنائه؟

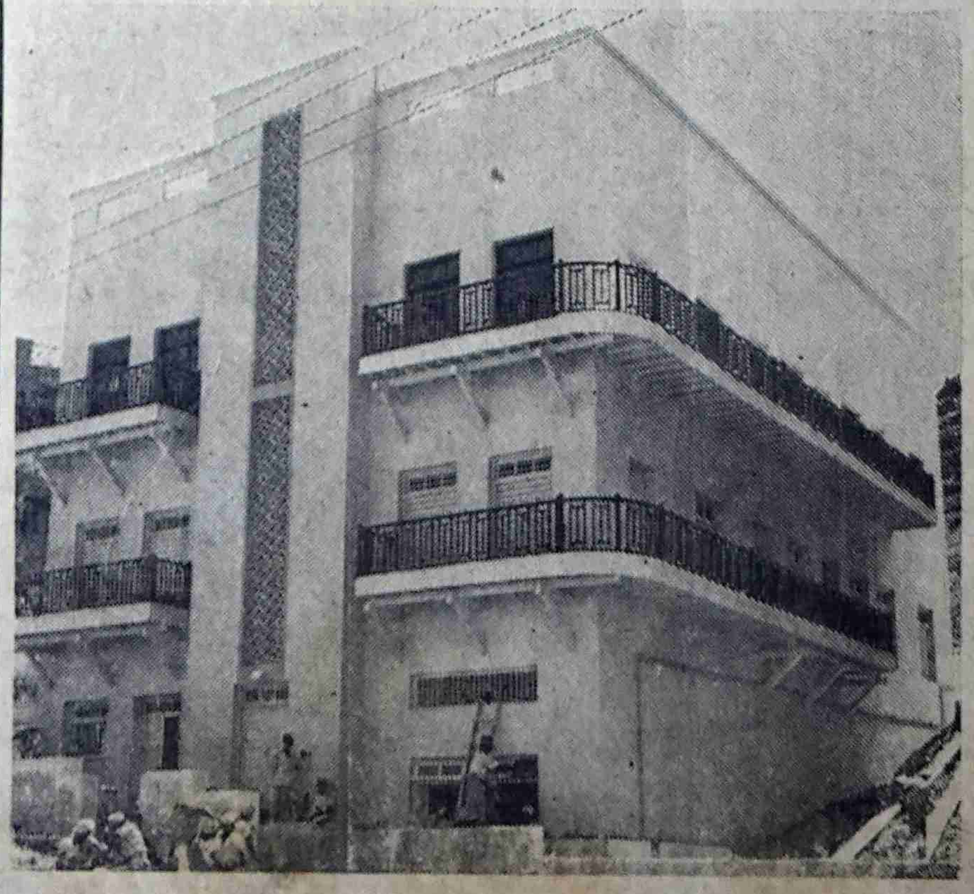

الدار الجديدة للجمعية الوطنية الحضرمية بعدن

المنظمه تخصص ٥ في المائة من ارباحها لاعمال البر

علم مندوبنا أن رئيس المنظمه الوطنية قد تلقى عدداً كبيراً من رسائل الشكر والتشجيع للقرار الذي اتخذته المنظمة في جلستها الختامية التي عقدت منذ برهة قصيرة بقاعة المكتبة السلطانية، والذي يقضي بتخصيص مبلغ ٥ في المائة من أرباحها، للصرف منها على أعمال البر ووجوه الاحسان.

وبدون شك فان هذا يعتبر اتجاها طيبا من جانب هذه المنظمة تشكر عليه. إلا أن مندوبنا لم يفهم شيئا عن وجوه الصرف التي ترى المنظمة أن تتخذ منها سبيلا تسلكه في مشروعها الجديد.

أحرص دائما على شراء لوازمك الكهربائيه باختلاف انواعها من منتوجات شركة جي. أي. سي.
G. E. C.
ثلاجات ومراوح وغيره فأنها خلاصة تجارب وخبرات ستين عاما.
الوكيل الوحيد لحضرموت وبلاد الواحدي.
خالد أبوبكر بارحيم وشركاه
ص.ب. ١٠٠ المكلا

★ اسبوع العيد .. وماقبل العيد !!
★ خالد بن الوليد .. والمناظر المؤذيه

يكتبها هذا الاسبوع

حسين محمد البار

ليس فى أسبوع العيد جديد ، إلا اذا عتبر العيد نفسه بما حفل به من تقاليد متكررة مضحكه مبكية وبما ازدحم به من الزيارات المضنية .. والليالى والايام التى لا طعم لها ولا لون .. إذا أعتبر هذا جديداً . وما هو بالجديد فى دنيانا هذه فانه شيء لايكاد يتميز بسمة أو صفة تمنحه « لقب الجديد »

هذا هو أسبوع العيد .. نسخة من أسلافه .. ورحم الله الأيام السالفة حيث كان الناس هنا فى حضرموت يحرصون أعظم الحرص - فى حدود ما تسمح به بساطة حياتهم ، وضآلة أمكانياتهم على أن يجعلوا من أيام العيد شيئا جديدا يمتاز بأشياء كثيره تجعل منه شيئاً محببا مقبولا وذكريات لاتنسى ..

أما اليوم فأن أسبوع العيد هو أسبوع ماقبل العيد .. ومابعد العيد ونحن لاندرى متى ستكون لنا أعياد حقيقية .. نفرح فيها بملء قلوبنا .. ونهنىء فيها بعضنا صادقين ونتطلق من أسر هذه التقاليد التى تكاد تكتم الانفاس !!

صور العيد .. وماقبل العيد

أما صور ماقبل العيد فمنها عودة الوزير الحالى المستر جهان خان .. وهى عودة متوقعة سلفا . إلا أنى وددت أن يتساءل شعب هذه البلاد عما اذا كان له فى هذه العودة ارادة ما ؟ وددت أن يتساءل الشعب بينه وبين نفسه على الأقل عما هى ارادته الحقيقية إزاء هذه القضية ؟ مجرد تساؤل فقط لا يجرح أحدا . ولا يسىء الى شخص

إنى أريد أن يتساءل الشعب ، ليدرك تفاهه .. وزيف الاسطورة التى ظلت زمنا بيننا تعمر الاذهان عن عدم قدرة الوطنيين عل شغل بعض الوظائف الكبيره ، وفى مقدمتها « منصب الوزارة » فقد تبين بما لامجال للشك فيه أن هذه الاسطورة ليست سوى قطعة مهلهلة نسجها الوهم .. والايمان بقدرة وكفاءة الاجنبى وحده ولا أحد سواه !

إنى ألح فى هذا ، لالشيء ولكن لأنى أعرف خطورة مثل هذا على الروح الوطنية ، ومساسه بالكرامه الوطنية ، لهذا وددت أن يتساءل الشعب كله عن هذه الناحيه .

ربما كان الكثيرون مثلى « وهو ما أعتقده » يرون ما أرى ولكن أين المظهر لهذا الاعتقاد ؟ إن العقيدة والرأى إذا لم يترجما الى أعمال فانما يظلان أشباحا مظلمة بين لفائف الرؤوس .

وبعد فإننا نتمنى للوزير السابق الذى عرفته هذه البلاد لسنين عديده .. أن يبرهن فى خلال مابقى له من وقت بحضرموت على أنه يريد لها ولشعبها الخير .. والبرهان هو أن يكرس جهوده للأصلاح الضرورى السريع الذى تتطلبه هذه البلاد والذى عبرت عنه فى أكثر من مناسبه ، وبصور مختلفه

أما إن ظل الحال هو الحال وظل البيت هو المكتب وهو مقر الأداره وظلت مصالح الدولة فى سباق بالسيارات إلى حيث يقيم الوزير فاننا على يقين من ان شيئا لن يتغير ولن تتم على هذه الصوره أية اصلاحات مرجوة ولو كانت تافهة

وموجة الحر - وأزمة الماء

وقد صاحب العيد اشتداد موجة الحر وموجة الحر إذا اشتدت فأن الازمه التى ترفع عقيرتها فى كل عام هى أزمة الماء وهى أزمة تمثل كابوسا مخيفا يتهدد سكان هذه العاصمه فى صيف كل سنه ، وتمر الاعوام ونحن نسمع عن محاولات واعتمادات وتفكير جدى لانهاء الازمة غير أن الصيف لايلبث أن ينتهى ويولى الأدبار فاذا بكل شيء يعود إلى طبيعته وتعود حليمه إلى العادة القديمه .

حتى أننا لانكاد نصدق الان بشيء مما يقال ذلك أننا نعرف أن افرادا فى بعض مدن الداخل وقراه استطاعوا أن يتغلبوا على هذه الازمه ويجعلوها فى خبر كان عندما صدقت النيات وصحت العزائم ولكننا هنا وبجهود وتفكير رجال الدولة باستمرار لم نستطع القضاء على أزمه الماء .. ولاندرى هل سيتم ذلك أم يبقى حلماً من لذيذ الأحلام فى كل عام ؟ وكل أزمة ماء وانتم بخير .

خالد بن الوليد

وفى أسبوع ماقبل العيد ثم فى اسبوع العيد عرضت المدرسه الاهليه بالمكلا على الشاشه فيلم خالد بن الوليد عرض هذا الفلم قبل العيد ، وعرض بعد العيد وهو فلم تاريخى بعرض مناظر حيه من تاريخ نشوء الاسلام وكفاح صاحب الدعوه والمؤمنين الاولين بالدعوة الاسلاميه وقيل إن الاقبال لم يكن عظيما كما كان يتوقع ويظهر أن الامر كان كذلك وأن ماقيل لايخالف الحقيقه بدليل أن إدارة المدرسه خفضت ثمن التذاكر إلى الحد الادنى وقامت بعرضه فى ليالى العيد وبالرغم من ذلك فقد ظلت نسبة النجاح حيث هى الأمر الذى أضطرها إلى اضافة عرض آخر الى فيلم خالد وهو عرض قدم على أنه حوادث ذات بال مما يضطرب به هذا الجنوب والعالم العربى من الخليج الثائر الى المحيط الهادر الا إن الحقيقه جاءت مؤسفة فقد كان هذا العرض عبارة عن مناظر مؤذيه مفرقه لارابط بينها ولا وحدة تجمعها ثم هى إساءة إلى الجنوب العربى والعالم العربى وإلى ابنائه والى المدرسه الاهلية ولاحاجة إلى الاستعراض ونسأل الله للمدرسة الاهليه كل تقدم ونجاح .

حسين محمد البار

الشركة الوطنية للكهرباء - بالشحر

يعلن رئيس مجلس ادارة الشركة الوطنية للكهرباء - بالشحر بأنه قد تأسست شركة أهلية لانارة الشحر وضواحيها وتشغيل جميع الاجهزة الكهربائية وبيع جميع ادوات الانارة . وذلك بموجب ترخيص حكومى رقم ٨٦-٢٠-٢٢ مؤرخ ٢٨ شوال ١٣٨١ هـ الموافق ٣-٤-١٩٦٢ م وتسمى هذه الشركة باسم :

الشركة الوطنية للكهرباء - بالشحر

رأس المال : — ١،٠٠٠،٠٠٠ مليون شلن

عدد الاسهم : — ١٠،٠٠٠ عشره الف سهم

قيمة السهم : — ١٠٠ شلن

يدفع ٧٥ ٪ من قيمة السهم كدفعة أولى متى طلب من المساهمين .

كما يسرنا أن نعلن لجميع الراغبين فى المساهمة فى الوطن والمهجر ان لدينا الآن اربعة آلاف وخمسمائة سهم ، كذلك ستساهم الحكومة بما لايقل عن الفين وخمسمائة سهم ، ولذلك نود ان نعلمكم انه سيكون باب الاكتتاب مفتوحا الى آخر يوم من شهر مايو القادم وفى حالة زيادة الاسهم على الاسهم المطلوبه سيكون القبول بالاولية .

وكل من يرغب الاكتتاب عليه الاتصال بنا ، بالعنوان التالى :

كتابياً — رئيس مجلس الادارة - بالشحر

برقياً — (الكهرباء) - الشحر

محمد عبد الله باعباد

رئيس مجلس الادارة بالنيابه

مجرد رأى

مايثير العجب وماأكثر مايثير العجب حيث يتفشى الجهل ان عاداتنا فى هذا البلد غريبه عجيبه كغرابة حياتنا فى عصر انطلقت فيه صواريخ تجوب الفضاء وتحققت فيه كثير من احلام الانسان !

عادات يحار المرء فى العثور على مبرر لها . ومن الصعب أن تجد لها مدلولا ومن العسير ان تلقى من يقنعك بها بوجاهتها بضرورتها فى حياتنا المعيشيه والاجتماعيه !

عادات ماأنزل الله بها من سلطان !

والغريب اننا نضفى على بعض تلك العادات مالا تستحق من الاجلال ونحيطها بكثير من القدسيه التى لاموجب لها ولاداع .

عادات نعيش تحت سلطانها الطاغى وفوق ذلك نمدها بارادتنا وحدنا باسباب النمو والازدهار والبقاء ! تارة على حساب جيوبنا وطورا على حساب ديننا الحنيف !

ولاأخال احداً فى حاجة الى دليل أسوقه له فكل الذين يشاهدون مطلع الشمس كل نهار فى هذا البلد يعرفون اى عادات تتحكم فينا وأية تقاليد نئن تحت سوطها اللاهب !

وثمة ظاهرة تجد لها مجالا خصبا تنتشر فيه فى كل مجتمع بدائى متخلف كمجتمعنا ! هذه الظاهره كثرة العادات ووفرة التقاليد وتمسك الناس الشديد بها

وويل لمن يخرج عن المألوف وبل لمن يتجاهل عادة أو تقليدا ويل له من السنة القوم الحداد !

ولكن أين ذاك الذى يجرؤ على نسف كل عادة وسحق كل تقليد ضار أين هو

انى ابحث عنه لاشد على يده بحرارة واهنئه من كل قلبى أين هو ؟!

لااحد !! فالكل فى رعب والكل فى خوف شديد من السنة الناس وتسأل أين هم الناس هو بنفسه واحد منهم والثانى والثالث الخ هم الذين يشكلون أخيرا (الناس) !! هم كلهم فى رعب الجبن ..

وهم وحدهم بارادتهم سلطوا على رقابهم هذا السيف البتار ، غريبة !!

جده : ابن الشاطىء

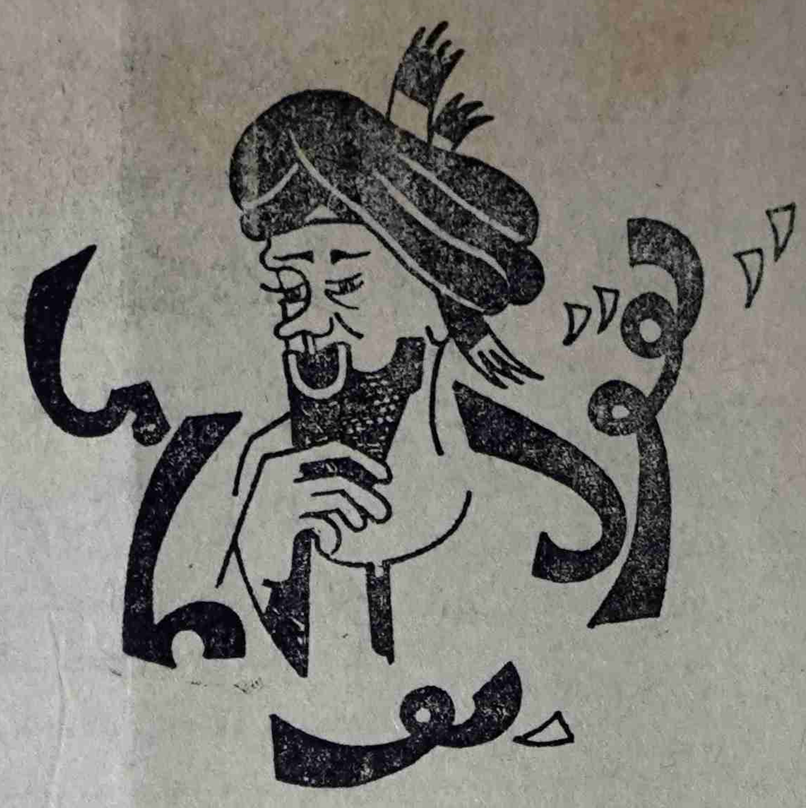

يقول بوعامر نخايل نار من تحت الرماد نصبو اشبك فى أرضنا الزينه وسموه اتحاد بايقنصو ابه شعبنا بالكذب والبيض الجداد

الناس هذى ليام يهذفون فى الاتحاد ، ويذكرون الاتحاد ، يذكرونه جم فى مجالسهم الخاصة والعامة . وكالى هم فزعانين ان شىء بايتم ، يوم سمعوا بعض التصريحات وفهموا بعض من أسباب الاختلافات لى هى قائمة اليوم بين بعض السلطنات والامارات .

والاختلاف طبيعة الناس ، ولكنه بين الخوة وعيال العم ، مشكلة كبيرة تجيب الهم ، وتطير بالحواس وتضيع القياس ولعاد تخلى الواحد يحى على فقعة هاجر ولا مرواس .

الخوة وعيال العم أهل الوطن الواحد ، والبلاد الوحدة ، والمصلحة الوحدة يوم يختلفون معاد يدرا الواحد آه يقول بينهم . وخاصة يوم يقع الاختلاف على أشياء صغيرة ، وألقاب حقيرة ، تفرق لخوه وعيال العم ، وتخليهم طير فى كل يم ، ويرجعون يخلون القريب ويدورون للبعيد ، وبيعصدون فى مشاكلهم عصيد ، وأيات اذنك قال ذيك .. هذا لى يقع من الاختلاف ، وعادها نتائج أخرية ، ظاهرة ومخفية ، وكلها خزوة وعيب ولوم ، ولكن وين لى عادهم يفزعون من اللوم ؟

وكلها أشكال كذابة . ومظاهر تجسمها الاوهام وتبنى منها قصور وخيام ، وهى إلا كذبان وأحلام لاتنفع ولاتشفع ، ولاتسمع ولا ترجع ، ولا تقرب من السيادة ، ولاتردها فى رفادة ، ويهوين من ضياع العقول ، وكل علة وابوها البرد .

والاتحاد بوعامر مايقول شى فيه ، وله كلمة سابقة قد قالها فيه ، ومن بايقول شى فى اتحاد الخوة

البقيه على صفحة - ٦ -

أطلب مصاغاتك الذهبية من :

محل :

عبدالله أحمد حسن العمارى

مستعد لبيع وشراء وتشغيل جميع اصناف المصاغات الذهبية مع ضمان دائم

باب مكة - سوق البدو

ص . ب (١١٧٩) جده

المملكة العربية السعودية

السادة عبد الرزاق واحمد

المكلا - حضرموت

وكلاء اخراج ، وكلاء تصدير وشحن ، متعهدى بناء موردى سكر ، رز ، أسمنت ، ومواد غذائيه أخرى .

ولدينا ورشه مجهزة بأحدث الالات والأدوات وكلاء فرعيين لراديوهات شركة فلبس ومنتوجات أخرى وذلك فى جميع محمية عدن الشرقية وموردى عقاقير وأدوية من الشركات المنتجة الكبرى .

تنبيه هام

نعلن الكافة أبناء الشعب الحضرمى باننا فى انتظار وصول كميات كبيرة من المواد الاتية :-

سكر مقصوص . CUBE SUGAR

ملح الاندروس . ANDREWS LIVIR SALT

لبن مغنيسيا . MILK OF MAGNESIA

احجزوا طلباتكم مقدماً :

ممثلين للساده :

أ . بس وشركاه (عدن) المحدودة

وكالات شهاب للتأمين

للتأمين والتجاره (عدن) المحدوده

أكبر وكالات ومؤسسات التأمين فى منطقة البحر الاحمر

متعاملون فى كل أنواع التأمين

للاستفادة أتصلوا بهم شخصياً فى - شارع البنك - عدن

أو برقياً بعنوان (شهايون) (CHIHABION)

أو تلفونياً برقم ٤٤١١ - ٤٤١٢ ستجدون المعامله الحسنة

والأسعار المعقوله مع الضمان .؟

رسالة دوعن

هيئة الغوث تعقد جلسة لدراسة مواضيع هامة .. وتتخذ بشأنها قرارات بناءة تستوجب عناية المسئولين

الخريبة - لمراسلنا

عقدت الهيئة جلسة صباح يوم السبت ٢١ - ١٢ - ٨١ هـ فى مدينة الرباط ، وبحثت فيها عشرة مواضيع ، ، كلها على جانب كبير من الاهمية تستدعى أنتباه المسئولين فى الحكومة ، والعمل على تحقيقها أولا بأول نظراً لأهميتها بالنسبه لجميع سكان هذا اللواء .

أما المواضيع الآنفة الذكر فهى كما يلى :-

١) توسعة عمارة المستشفى وتزويده بأشعه إكس ، وقد تقرر الاتصال بالحكومة لطلب موافقتها على ذلك ، وفى هذه الحالة فان الهيئة تتعهد بدفع عشرين ألف شلن لهذا المشروع الحيوى كمساهمه منها ، وذلك من المبلغ المدخر لها فى خزينة الدولة .

٢) مطالبة الجمعية الخيرية العليا بالمكلا ، بحصة دوعن التى قد صرفت ثم أوقف صرفها منذ عدة سنوات ، وتقرر أن تطالب الهيئة الحكومه ولجنه الخيرية العليا ، بصرف المبلغ المقرر وهو ١٥٠٠ شلن ، للصرف منه على الفقراء والمستحقين ، وتوفير الأدوية للمرضى منهم ، وخاصة المصابين بأمراض خطيرة . على أن يتم ذلك تحت توصية واشراف الضابط الطبى .

٣) الاهتمام بتوسيع التعليم الابتدائى وتقرر بشأنه لفت نظر الحكومة الى ضرورة ذلك حتى يحصل كل الطلبه الذين هم فى سن القبول على مقاعد دراسيه لهم .

٤) الاشراف على سير التعلم الأهلى ومساعدته ، وتقرر أن يبحث الموضوع مع المسئولين عن المدارس الاهليه ، ومحاولة الاتفاق معهم على ما يضمن ربط التعليم فى هذه المدارس بالمنهج العام . وذلك بوضع مناهج موحدة وسياسه تعليمية صحيحة ، ليتأهل طلبة هذه المدارس للالتحاق بالمدارس الوسطى أو المعاهد الثانوية لإكمال دراستهم .

٥) المطالبة باصلاح احدى العقبات لتتمكن السيارات من النزول عبرها الى دوعن . وتقرر أن تطالب الهيئة الى الحكومة إصلاح أقرب خط يؤدى الى الوادى ، مثل عقبة شتنه أو الحبل أو غيرها ، على أن تظل الهيئة مستعده للتعاون مع أية بعثة حكومية تكلف بالاشراف على هذه الطرق .. ومع نائب الدولة ؛ لاختيار الاصلح منها .

٦) لفت نظر الحكومه الى تأثير التعهد بتحميل الجمال على زيادة الاسعار ، وسوف تطلب الهيئه من الحكومة إلغاء هذا التعهد كليه ، نظراً للغلاء الفاحش الناتج عن شراء الرخص والتكلف بتحميل الجمال . وفى حالة تعذر اجابة هذا الطلب فستطلب الهيئة إلغاء التعهد بالنسبة للمواد الغذائيه والاشياء الضرورية فقط .

هذا الى مطالب أخرى كلها نافع وحيوى لهذه البلاد . وهى المطالبة بفتح مكتب للجوازات ؛ والمطالبه بتحويل المحاكم والادارات الحكومية الى موضع آخر غير موضعها الحالى وإنشاء صيدلية

البقية على صفحة - ٥ -

﴿ مستودع الشرق ﴾

يوجد لدينا قعائد « فينو » أبو ٧ قلاس صفر أبو خيمه وأبوه و٦ قلاس اسبرنج خمسه أنواع - أسبرنج مقاس مقاس السرر ، ويبتاع على انفراد منوعه ومريحه .

كما توجد راديوهات «فلبس» وراديوهات المانى «ويقا» وكهرباء وبطارية وشنط جلديه منوعه بأحجام مختلفة وجيع انواع البزوز من قرامات وشميزات وصواريم وغير ذلك :-

وتوجد لدينا تشكيلات من سفر الاكل صين من زجاج هنكون من النوع الفاخر ؛ وقطف قعائد طليانى كبار وساعات نساء ورجال من جميع الألوان

مستعد بجميع وسائل الراحة للمواطنين - مع أسعار مخفضه ، ومعاملة نزيهة - وضمان دائم .

ومستعدون للمقاولات بالعمولة

أقصدوا مستودع الشرق لصاحبه على سالم بلفقيه

العنوان المكلا : ص . ب ١٢٩

اطلب مصاغاتك الذهبيه والمجوهرات من محل :

سالم سعيد العمارى واخوانه

حلة القصمان الرياض

المملكه العربيه السعودية

توجد لدينا جميع

اصناف المصاغات الذهبية

مع ضمان دائم :

والتجربه اكبر برهان

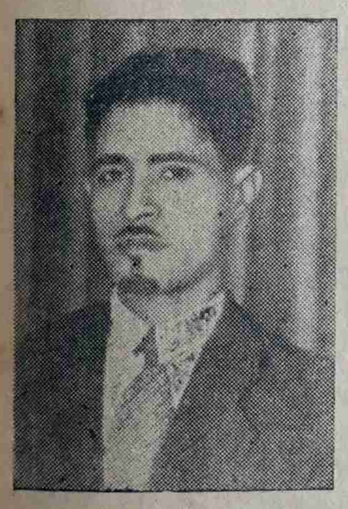

الصائـــغ :

سعيد سالم حسن العمارى واخوانه

شارع الأمين - حافة حسين - عدن

تليفون رقم ٣٧٠٤ صندوق البريد ٤٠٩٣

تلغرافياً : ﴿ سعيد العمارى ﴾ كريتر - عدن

تجدون عندنا جميع طلباتكم من ملابس الحلى الذهبية المنوعة الممتازة كما توجد لدينا انواع السلاسل الممتازة من جميع انحاء العالم وذهبنا مضمون عقارى .

زوروا محلنا تجدوا جميع مايسركم من شغل ممتاز جيد وحسن معاملة وتهاود فى الاجرة .

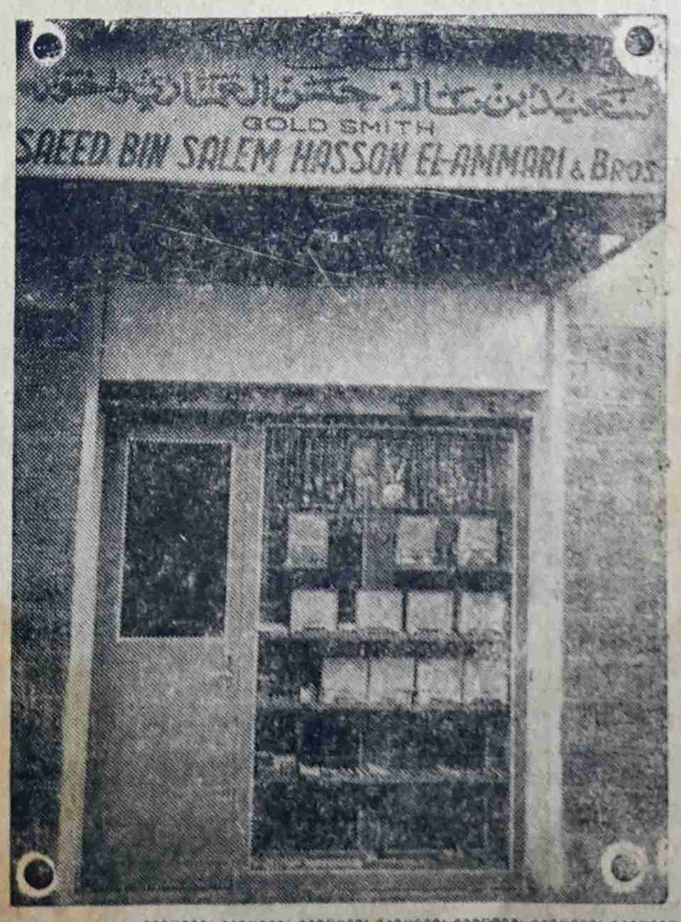

أعـلان

من الشركه الاهليه للكهرباء بالقطن

نزف الى أخواننا الحضارم فى حضرموت والمهجر بشرى تأسيس شركة أهلية للكهرباء بالقطن يتكون رأس مالها من ٥٠٠٠ ألف سهم بمعدل قيمة السهم الواحد مائة ١٠٠ شلن عن خمسمائة الف ٥٠٠٠٠٠ شلن وسيبتدىء الاكتتاب من تاريخ ٢ القعده ٨١ هـ فالرجاء من اخواننا جميعا التشجيع الكامل والمعاضدة والمساندة لهذه الشركه وذلك بالاكتتاب حتى لاتفوتهم الفرصه .. ترسل الطلبات الى :

صالح محمد بامطرف

رئيس الهيئه التأسيسيه للشركه الكهربائيه بالقطن - حضرموت

أهالى بور يشكرون ميسرى باجرى

بور سيئون

قدم أعيان مدينة بور رسالة شكر للمحسن الشيخ ميسرى بن صالح بن مقبل باجرى ، لاعتزامه إنشاء مدرسة بور الابتدائية ، وقد وقع فيها حوالى ثمانين شخصا من مناصب ومقادمة وأعيان هذه البلاد .. ورفعوا صورة منها لعظمة السلطان حسين لأطلاعه على حقيقة الحال ، وهذا نص الرسالة :

حضره المكرم الشهم ميسرى بن صالح بن مقبل باجرى المحترم بعد التحية

لقد فهمنا أنكم تسعون الان فى إقامة بناية مدرسة بور ، وحيث أن التعليم من أعظم القربات الى الله تعالى ، وخير ما يكون به النفع للبلاد لأن الجيل المتعلم هو الذى يكون منه النفع لبلاده ووطنه ، ولا حياه الا بالعلم .

وعلى هذا فنحن نهيب بكم بأن تمضوا قدما فى جمع المساعدات أنتم وأولادكم لهذا المشروع العظيم ولا يؤخركم أى عائق يقف ضدكم ولا تبالوا به فالمشاريع العظيمة لابد أن تعترضها الصعاب . ويقف المغرضون ضدها . ولكن الهمة الصادقة تذلل كل صعب ، وتوصل الساعى الى الغرض المطلوب .

وعليه نرجو أن تبقوا على عزمكم جادين ؛ وتقوموا بالسعى لهذا المشروع حتى تنالوا الحمد من الناس ؛ والثواب من الله . لأن المدرسة فى حاجة الى البناية كما فعلتم وقمتم بالمشاركة بالسعى أنتم وأولادكم فى جلب الماء العذب الى بور وأسديتم بمسعاكم هذا يدا بيضاء لا تنساها لكم بور وأهل بور . والساعى للخير كفاعله . بارك الله فيكم وفى أولادكم وكل مساعيكم بالنجاح وجعله خالصا لوجه الله الكريم ودمتم والسلام .

التوقيعات

فقيد الجنوب العربى

أخترمت يد المنون شباب الاستاذ علوى على الجفرى مدير مكتب الجنوب العربى بجده وذلك فى حادث صدام عندما كان عائدا من زيارة المدينه المنورة فأحدث ذلك هزة عنيفه وأسفا عميقاً بين أبناء الجنوب العربى فى كل مكان نظراً لما يتحلى به الفقيد من وطنيه عاليه وتضحيه صادقه فى خدمة قضايا الجنوب العربى .

والرائد التى تفتقد فيه صديقا حميما وجنديا مخلصاً من جنود الكفاح تتقدم بأحر التعازى الى أخوانه وأفراد أسرته وأبناء الجنوب عامه رحم الله الفقيد وبرد ثراه

رسالة دوعن بقيه

برأس مال قدره ٤٥٠٠٠ تساهم فيها الهيئة بمبلغ ثلاثين الف شلن ٣٠٠٠٠ ، ويساهم المصرح لهما بالباقى وسوف يطلب الى الحكومه إعطاء امتياز خاص لهذه الصيدليه مدته عشرون عاما .

وأخيراً مطالبة الحكومه بدفع المبلغ المتبقى لديها باسم الهيئه هذا وقد حضر هذه الجلسه نائب دوعن العطاس وكان له دوره وأثره الفعال فى التوجيه الهادف .

وإذا كان لنا من رأى فأننا نرى أن يكون رأس مال الصيدلية ضعف ماقدرته الهيئة وأن لاتقصر الاسهم بعدما ستدفعه الهيئة على شخصين بل نرى أن تكون صيدليه تعاونيه يساهم فيها كل مواطن يستطيع ويرغب فى ذلك أما حصرها فى شخصين فأنه يتنافى مع الديموقراطيه كما اننا نقترح أن تقوم هذه الهيئه بفتح فروع لها فى أهم قرى الوادى الايمن ليتضاعف نشاطها فى خدمة المواطنين بعد أن طعمت بالمصل الواقى من الخمول والتواكل والنفعيه الفرديه .

بشرى للمواطنين

يسر المؤسسه التعاونيه للأدوية المحدودة بالمكلا انها ترحب بعضوية كل مواطن فيها بموجب لائحة نظامها .

فعلى كل من يرغب شراء اسهم فى المؤسسة أن يبادر بتسجيل ودفع ثمن الاسهم المرغوبه فى خلال ٤٥ يوماً الى العضو (عبدالله علوى الصافى) بمكتبة الشعب الواقعه عند مدخل مسجد عمر الكبير .

وستعطى إيصالات مؤقته لكل مشترى حتى تسلم اليه مستندات الاسهم الاصلية . وللمعلوميه فان نسخا من لائحة نظام المؤسسه ستكون موجوده لدى المذكور للبيع .

الهيئة الاداريـــة

للمؤسسة التعاونيه للأدويه المحدوده

اعلان

اطمئن على جهاز الراديو بعد اليوم

فإن

راديو بديع

يضع خبرته فى خدمتك دائما ، اتصل عند الحاجه بالمهندس

﴿ حسام محمد متحد الايرانى ﴾

عمارة بن كوير برع السده ص . ب . ٩٥

المكلا — حضرموت

الحلى المتقنه تجدونها فى محل الصائغ

محمد صالح الخلاقى

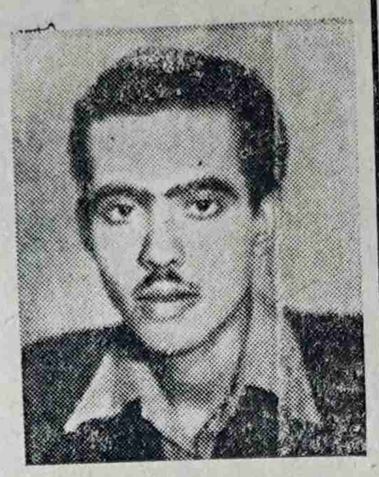

(حافة العيدروس) الشحر - حضرموت

صياغه فنيه حديثه . انجاز سريع فى الطلب معامله طيبه .

زيارة واحده لمحلنا تقنع الزبون بصحه مانقوله

أعلنوا عن بضائعكم فى الرائد

فندق قصر الجنوب العربى بالديس - المكلا

بشرى للسواح والمسافرين الذين يتطلبون السكن المريح والغذاء النظيف والعناية الكامله فأن فندق قصر الجنوب العربى لصاحبه الوجيه أحمد سالم باحكيم سوف يفتح أبوابه قريبا لاستقبالهم والعناية بهم .

فندق قصر الجنوب العربى

تتوفر فيه جميع متطلبات الراحه والصحه والهدوء

يوجد به مسبح صغير - مؤثث تأثيثا حديثا .

موقع صحى جميل .. غذاء منوع ممتاز ..

وجبات كامله .. وسائل نقل مريحه ..

ترقبوا افتتاح هذا الفندق الواقع على الربوه القريبه من ضاحية ديس المكلا .. لخدمة السواح والمواطنين .

مستودع باكرمانه وشركاه

يوجد لدينا أقمشه بانواعها ؛ صراريم جاوى ؛ وفوط حرير اشكال منوعه ؛ وساعات يدويه أتوماتيكية وارد المانيا ؛ اسعار مقبولة ؛ نزاهة فى المعاملة مباشرة تامة :-

كما يوجد لدينا أجود انواع العسل (البغية)

قرص . . صبيب

طوال السنه ونحن مستعدون بتوريده الى أى محل مقابل الخدمة :

- وكلاء بالخدمـــة موردون مصدرون -

العنوان الشارع الرئيسى بالسوق ص . ب (٣٧) المكلا

في تيس التزبير

الحارثي وبافضل

كتب الينا أحد إخواننا البيحانيين ومعه جماعة من رفاقه بيانا للرأى العام العربى حول مانشر عن الكنيسه والتبشير فى بيحان وهو يوضح كل ماأحاط بهذه القضيه من غموض وقد أنحى البيان باللوم على هيئة علماء الجنوب فى عدن ولجنة الشئون الدينيه بالمكلا وقبل هذا كتب الينا السيد عبدالله بافضل من السعودية يؤكد صحة مانشرته الرائد عن هذا الموضوع من ألفه إلى يائه.

ونحن مقتنعون مع اخواننا البيحانيين والسيد بافضل بأن الامر مستحفل وأنه أخطر مما تتصوره ويتصوره علماء الدين الذين يكتفون بالبلاغات والاحاديث الرسميه ويعتبرونها نوعا من الالهام السماوى الذى لايأتيه الباطل من بين ولا من خلفه.

وقد سمعنا هنا فى حضرموت أن جماعة من البدو فى المنطقة الساحليه الشرقيه أعلنوا عن مسيحيتهم بمنتهى البساطه ولاندرى كيف قوبل هذا الامر بالنسبة لرجال الدين هنا فى حضرموت ونخشى أن يقابل بالبساطه التى قوبل بها ذلك النبأ السالف

ومعذرة لك ياسيد بافضل وللأخوان البيحانيين فأننا رأينا عدم نشر مابعثتم به الينا حفاظا عليكم وآثرنا الاشاره إليه لتتأكدوا من وصوله الينا وتجاوبنا معكم فيما تشعرون به ولنا عوده إلى الموضوع فى فرصة أخرى.

بوعامر رقم (٣)

ومن شبام جاءتنا قصيدة من الشعر الحميني ؛ وقد اختار صاحبها أن يوقعها بإمضاء بوعامر . ولهذا فنحن نرحب ببوعامر رقم (٣) نظرا لوجودهاتين الشخصيتين مرتين قبل ظهور الاخ بوعامر الجديد . وقد جاء فى هذه القصيدة قوله

يقول بوعامر من التفكير عينى ما غفت
بلغت الى أخبار منها حس شعورى قشبت
لى متى البرزات شو البلدان منها اتضررت
عاشوا بها اقلال الحياذى فى الحقوق اتمسخرت

مرحبا ببو عامر رقم (٣) . والمجالس التى يشكو منها ، والبرزات التى تضررت منها البلدان هى موضع شكوى الجميع ولكن أين السميع؟

أحمد بن على السقاف ـ الرياض

نحييك ياسيد أحمد ؛ ونؤكد لك أننا عاملون على إرسال الرائد الى عنوانك . أما عن أسباب التأخير فاننا لا نعلم إلا ما تعلمه .

* * *

أحمد بن عبدالله العطاس ـ الرياض

تسلمنا رسالتك .. وتساؤلاتك عن جلسات الندوة الثقافية بحريضة ومكتبتها وأعضائها .. الخ نرى أن تحال الى رئيس هذه الندوة الذى سيرد عليك بما يشفى الغليل ، أيها الأخ الجليل ؛ وكفى الله المؤمنين شر الندوات بحريضة آمين .

يقو بوعامر ﴿ بقيه ﴾

الخوه وعيال الوطن الواحد ؟ ماحد بايقول شى فى الاتحاد غير ان الناس بغوا إتحاد الصدق .. إتحاد الخوة بينهم البين ؛ الناس بغوا الخوة يدورون لبعضهم البعض .. ويعرفون حقوق بعضهم البعض .. وبلقون الاتحاد لى بغوه .. وبا يفرحون به كلهم ، وكل من يحبهم بايفرح لهم به ؛ وبايقولون لهم هذا إتحاد الصدق ، واتحاد الخوة وعيال العم لى يجلى الهم ، ويميل الغم ويصلح الحال ، ويقدم صماصيم الرجال ؛ ويصلح البلاد ؛ وينفع العباد وأما الاتحاد لى يجيبه الجنيب . من جزائر أبعد من واق واق .. وبطليه بالكذب والنفاق .. ويقيمه بالحيل .. والهوك والزمل ؛ فهذا شى ما يحتاج إلى كلام ؛ والدخول فيه ملام الملام ؛ ولكن وين لى عادهم يكدون ويردرن ويعرفون قولة لا ونعم ؛ وبينهم وبينهم ؟

دوروا لهم وقولوا لى ذولاهم وباتسمعون رأيى فى هذا الاتحاد والنار لى تحت الرماد .. وكل عيد وأنتو بخير .

(بوعامر)

تهنئة

يسر هيئة واعضاء نادى الشباب الرياضى بالمكلا ان يقدموا اخلص التهانى واطيب التمنيات لزميلهم العضو الرياضى الفنان عبدالرب ادريس بمناسبة وفرد مولوده الجديد عادل جعله الله قرة عين لوالديه والف مبروك؟

* * *

اعلان

للحصول على ما تطلبونه من الاشياء التالية :ـ

- تايرات وتيوبات (دنلوب)
- مكائن «لستر» وقطع غيارها
- سيارات كومر " "
- سليط دكزول ـ للسيارات
- موتر سيكلات انتاج بريطانيا (شركة رايلى الخوان)

تصلوا بمحلات :

المسنر غلام على اسماعيل عبدالرحمن

المكلا ـ حضرموت

THE EASTERN BANK LTD.
WHOLLY-OWNED SUBSIDIARY OF THE CHARTERED BANK
(INCORPORATED BY ROYAL CHARTER 1853)

البنك الشرقى المحدود
طريق مؤدية إلى الشرق الأوسط

مجموع اموال بنك تشارترد والبنك الشرقى المحدود ٣٦٢,٠٠٠,٠٠٠ جنيه استرلينى

العراق ـ بغداد (فرعان)، البصرة. العمارة. الموصل. كركوك
لبنان ـ بيروت
البحرين ـ مناما
قطر ـ الدوحة
امارات الساحل المتصالح ـ الشارجة، ابوظبى
عدن ـ كريتر
حضر موت ـ المكلا
الباكستان ـ كراتشى
الهند ـ بومباى، كلكتا، مدراس
سيلان ـ كولومبو
الملايو ـ كوالا لامبور
سنغافورة ـ مدينة سنغافورة

HEAD OFFICE: 2 and 3 CROSBY SQUARE LONDON, E.C.3

كيف ننجز مهماتنا الاساسية ؟

بقلم : إبن الشاطىء

مقالان ظهرا فى أسبوع واحد كأنهما كانا على موعد ، مضروب ، محدد الاول فى الطليعة عدد ١٤٧ وتحت عنوان (لننجز مهماتنا الاساسية) بقلم السيد فهيم عبد القادر والثانى فى العدد (٨٧) من هذه الصحيفة وفى باب (من فكرة الى فكرة) ويحمل المثل (كل علة وأبوها البرد) عنوانا له ؛ كتبه الاستاذ سالم محمد شماخ .

كلاهما ، تقريبا ، يبحثان موضوعا واحداً !

كلاهما ، يهدفان ، الى غاية واحدة

ولقد أعجبت بكليهما ، رغم اختلاف الرأى .

وأنا معجب بالروح التى أملت عليهما ذينك المقالين . ومعجب أكثر بالروح التى تملى على الاستاذ سالم محمد شماخ تلك المقالات التى يدبجها يراعه الطيب ، والتى يوالى نشرها فى صحفنا المحلية ، مستهدفا اصلاح مجتمعنا الغارق فى الجهالة ، الباحث منذ أمد موغل فى القدم ، عن طريق الخلاص .

وأهم سمة تتسم بها كتاباته ، سمة الصراحة ..

فهو صريح بقدر ما تسمح له الظروف ، وهو صادق بقدر ينسجم مع نداءات ضميره الحى !

ومقاله الاخير لايختلف عن كتاباته السابقة ، ولكنه يبتعد عنها فى معالجة القضية التى تصدى لها فى النهج الذى أتبعه ، وهى قضية ليس بالامر السهل تناولها ، وليس من الهين اطلاق الاحكام بصددها

وفى كل حال ، لكل وجهة هو موليها .

وليس ثمة فرق أن يركز الكتاب هجماتهم على أصل الداء كما أراد الاستاذ شماخ . وبين أن يتصدوا لنقد أوضاع المجالس البلدية واللجنة الخيريه و .. و .. الخ

فالداء ، فى رأيى ، قد سرى فى الجسم كله !

والعلاج ، تبعا لذلك ، يجب أن يشمل كل أجزاء الجسم ! ..

فكياننا ، بكل نواحيه وأجزائه أصابه العقم !

وجسم مجتمعنا ينهش فيه الداء الوبيل !

واذا كان التعرف على مصدر الداء من الأمور التى تسهل عملية الاستئصال ، وتساعد على القضاء على أصل للداء ، فان ذلك لايقلل بحال ما . للداء ذاته الذى تفشى فى الكيان كله ، من أهمية ! ..

واذا كان القضاء على أصل الداء ، فى وقت ما ، غير ميسور ولايمكن فأن مكافحه اعراضه ومسبباته من الامور الضروريه على الاقل تلافيا للنتائج الوخيمه التى ستترتب على ذلك .

ومن حق الاستاذ شماخ ان يحمل على الكتاب الذين تصدوا لكشف حقائق بعض المجالس البلديه ويتهمهم بالتلهى المدثر بدثار كثيف من الخوف والوهم والجبن وو .. الخ !

ذاك من حقه على الاقل كعضو فى أحد تلك المجالس !!

ومن حقه كذلك أن يرفع عقيرته مطالبا رجال الدين وجموع الكتاب بتركيز هجماتهم فى الصحف ومن على المنابر وفى كل المحافل على أصل الداء ومنبع الادواء والعلل

من حقه ذلك واكثر من ذلك بل ربما يدخل فى صميم واجباته كمواطن ادرك واقعه وتعرف على علل هذا الواقع ودائه الخبيث !

ونحن لاننكر عليه ذلك .

ولكن هنا أود ان ابين له نقطة هامه ولعلها فقط غابت عن باله لحظة كتابة ذلك المقال !

هذه النقطه هى أن هذا الشعب رغم فقره رغم جهله رغم شقائه وتعاسته بل أقول بهذه كلها كان أبدا حريصا على اظهار شعوره فى كل مناسبه .

كان يهتبل كل فرصه ويرفع عقيرته مطالبا بالتغيير التغيير الجذرى الشامل !

تظاهر واضرب بدون نتيجه مجدية

سلك كل طريقة ؛ واتبع كل وسيله تؤدى به الى الخلاص .. ولكن كان دائما لاخلاص !!

وعد بذهنك الى الوراء قليلا وتذكر حاول أن تتذكر ستجد أن هذا الشعب لم يبخل ولم يتردد ولم يتقاعس .

كان دائما يحاول أحداث تغيير أى تغيير ولكن كانت الظروف ترتفع وتنأى به عن مبتغاه !

ولايعنى هذا أن نفتح لليأس ثغرة ينفذ من خلالها الى نفوسنا لايعنى هذا أن نقنع ، أن نسكت ، ، أن ننزوى ، أن نترك الايام أمرنا ، وللظروف أن تصنع لنا كل شىء ، ولكن علينا أن نخلق الظروف ونصنعها لصالحنا كما قال الأخ فهيم فى مقاله الانف الذكر

والكل متذمر من الاوضاع ساخط عليها ؛ ولكن الخلاص لا أحد يدرى !

كلنا ساخطون . دون ريب !

ولكن سخطنا يجب أن يكون دافعا للتفكير فى الطريق التى ينبغى أن نسلكها للخلاص مما نحن ساخطون عليه . وهنا يثار سؤال ويفرض نفسه على بساط البحث ، كيف الخلاص ؟!

البقية على صفحة - ٨ -

محلات البكرى للصياغة
صاحبها : سالم أبوبكر باعلى وأولاده

صياغة متقنة ومعاملة حسنة
شعارها : الامانة والاخلاص فى العمل مع ضمان دائم
تلغرافيا : (البكرى)
ص . ب . - (١٢٢)
المكلا - حضرموت

أعلنوا عن بضائعكم فى الرائد

سيارات (بدفورد) الجديده
ONE new truck
IN every FOUR
is a BEDFORD

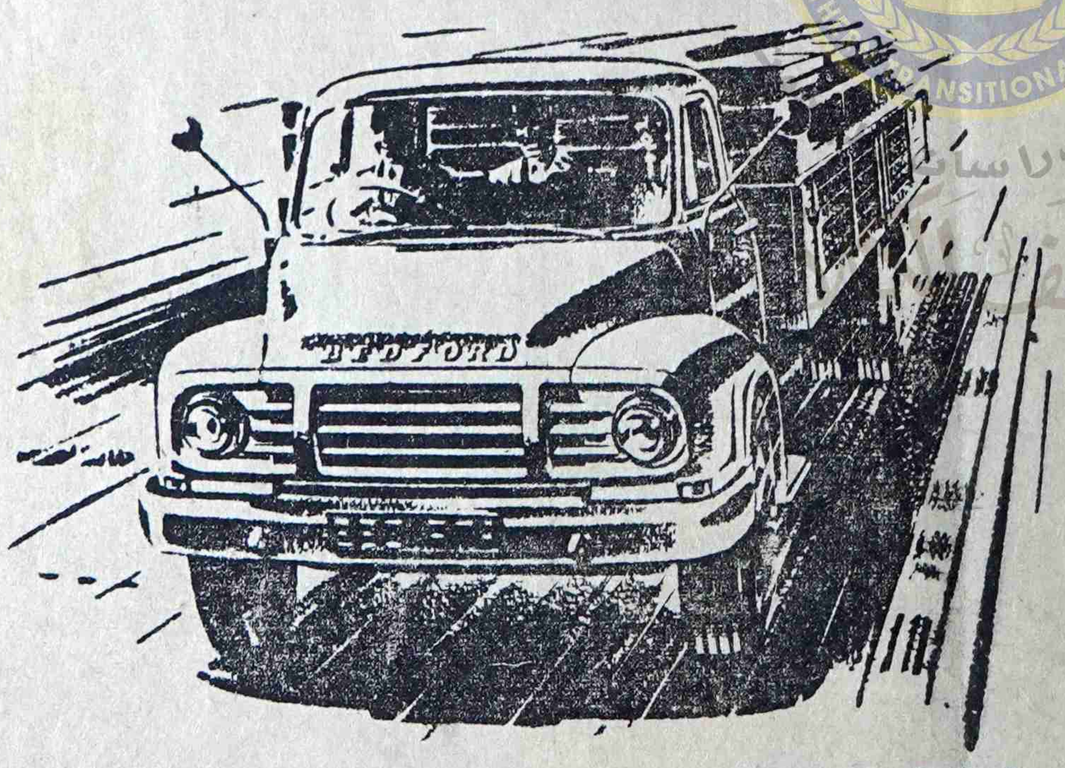

Yes, one in every four new trucks registered in Britain is a Bedford. Bedford is Britain's best selling make at home and abroad. Bedfords lead in sales because they lead in value.
Look at this new normal control 7-tonner . . . this is the job for fast freighting on long trunk hauls. This is the truck to cut your costs per payload mile.

لقد أثبتت سيارات بدفورد الجديدة على الدوام ملاءمتها لهذه البلاد لانها :-
(١) قوية ومتينة الصنع . (٢) مناسبه للطرقات الوعره . (٣) اقتصاديه فى الاستهلاك
(٤) قطع غيارها متوفرة (٥ أنتاج اكبر المصانع فى انجلترا (٦) ديزل وبترول
كما وردت الينا كمية محدوده للبيع نقداً وبطريقة الاقساط .

(لكافة الاستعلامات اتصلوا بالوكيل الوحيد لمحمية عدن الشرقية)

سعيد أحمد باحاج

صندوق البريد رقم (٣٨) المكلا - حضرموت

KHANIF

اعـــلان

تتشرف وتعلن للمسافرين عن مواعيد وصول البواخر الى ميناء المكلا خلال شهر الحجة ١٣٨١ هجرية .

الباخرة	من	الى	التاريخ
ويكيلو	الخليج العربى	عدن ومقدشوه ممباسه زنجبار دار السلام	٢٣ الحجه
وان ريبك	السواحل	مسكت ، دبى ، قطر ، البحرين والكويت	٢٧ الحجه

لحجز تذاكر السفر اتصلو بمكتب

راشد على بهى غلام حسين

وكيل عام للبواخر

برقيا : راشد على ص . ب . ٣٢ - (المكلا) - حضرموت

رياضيات

مباريات العيد

● عقدت عدة مباريات رياضية بين الأندية فى أيام عيد الحج . وقد كانت كدورة رياضية وأقيمت بطلب من نادى الجنوب الذى طلب أن يتبارى مع فريق الكوكب ، فريق الشباب ، وفريق الاتحاد .

● كانت أولى هذه المباريات فى اليوم الثانى من أيام العيد بين فريق الكوكب وفريق الجنوب ؛ وأسفرت عن التعادل ، وحدث سوء تفاهم بسيط بين لاعبين ، كوكبى وجنوبى ، وغادر فريق الجنوب الميدان قبل نهاية المباراة .

وفى ثالث أيام العيد تبارى ثانى فريق الجنوب مع ثانى فريق الشباب وكانت المباراة هادئة تعادل فيها الفريقان ولم يسجل أى منهما اصابه

وفى اليوم الرابع تبارى كل من فريق الجنوب مع فريق الاتحاد ، وشهد المباراة جمع غفير ، ولم يحدث مايعكر الصفو ، وأسفرت المباراة عن إصابة اصالح الاتحاد وضد الجنوب ، وأعتبر الاتحاد الفائز الاول .

وفى سادس أيام العيد تبارى فريق الجيش البدوى مع فريق الوحدة وأسفرت المباراة عن التعادل

م . م . خ

٤٠ ألف شلن لاصلاح الطريق الغربيه

علمنا من مصدر مطلع فى ادارة الاشغال ، أن ناظر الاشغال سوف يقوم برحله بمرافقة المستر ويكلى مساعد المستشار عبر الطريق الغربية . وذلك لملاحظة الاماكن الخطرة والتى هى بحاجة الى اصلاح سريع ، يجنب الناس وبلاتها

وقد علمنا أن مبلغ أربعين ألف شلن سوف تصرف لهذا الغرض من مال التحسين ، وأنه تقرر إصلاح أهم وأخطر النقاط الواقعة من وادى مولى مطر الى الناحية الشرقية ، بما فى ذلك عقبة حيرة « وبعض الحسور » والجبارير الخطيرة .

هذا وسوف ترصف هذه الأماكن - كما علمنا - بالنورة والاسمنت وبصورة تضمن لها البقاء .

اعلان لكافة اهالى غيل باوزير فى الداخل والخارج

نعلن انه بعد المصادقه النهائيه من قبل الحكومه المركزيه بالمكلا على قانون شركه الكهرباء الاهليه بمقاطعة غيل باوزير فان مجلس الاداره للشركه يعلن ان البدء فى الاكتتاب سيكون ابتداء من اول جون ٦٢ م لمدة ثلاثه اشهر تنتهى فى آخر يوم من أغسطس ٦٢ م باعتبار ان مجموع اسهم الشركه ٥٠٠٠ سهم قابلة للزيادة بواقع قيمة السهم ١٠٠ شلن .

فعلى الراغبين ان يرسلوا طلباتهم الى الاداره بغيل باوزير مصحوبة بنصف قيمة الاسهم التى يرغبون الاشتراك بها خلال المده المحدوده .

(رئيس مجلس الادارة)

غيل باوزير - حضرموت

جى . برمجى - عدن

J. PREMJEE & Co. (ADEN) LTD

SECTION A . STREET No. 2

P. O. BOX 9 CRATER — ADEN

توجد لدينا بضائع للشركات التاليه :-

« شركة انسكو » المختصه فى الافلام الفوتوغرافيه الملونه ذات النتائج المدهشه .

« شركة اتلانتيك » للثلاجات ذوات الشكل البديع .

ولدينا ادوات البناء المختلفه .

« شركة سنتروم » للطقوم من أكبر المصانع السويديه الكبرى .

« شركة لافيكس » لادوات الزينه والتواليت المختلفه .

شركة آر . سى . إ . للالات السينمائيه ذوات الصوت الجهورى وصناديق الغناء (بيكب) ماركة « فيكترولا » ومسجلات ومكرفونات .

زوروا محلنا لتشاهدوا مايسر .

مع إبن الشاطىء (بقية)

كيف ننجز مهماتنا الاساسية ؟

وهذا السؤال فى ذاته ، يجب أن يكون نقطة إنطلاق لنا ، اذا نحن حقا ، جادون لمعرفة طريق الخلاص ، اذا نحن حقا وصدقا ، نسعى بكل جهدنا للخلاص مما نحن فيه ومما نعانيه ونكابده

فهل نعمل شيئا ؟! ..

انى أميل الى التفاؤل !

جده : « إبن الشاطىء »

الى باعة العطورات وادوات التجميل :-

لكى تجتنبوا الغش وتتأكدوا من جودة ما تبيعونه لن بائنكم اشتروا محتاجاتكم من العطورات وأدوات التجميل من « قطعة من باريس »

عمارة السقاف عدن :- لصاحبها : على أحمد شعلان صندوق البريد « ٢١ » عدن كريتر

طبعت بمطابع - المستقبل