الرائد

AL-RAED
WEEKLY MAGAZINE

بموجب ترخيص حكومي رقم ٢٩ - ٢٨ - ١٤ المكلا - حضرموت

اسبوعية • قومية • جامعة
صاحبها ورئيس تحريرها المسئول
حسين محمد البار
سكرتير التحرير
على عبد الرحمن بافقيه
ثمن العدد ٦٠ سنتاً

«الاشتراكات»
في داخل المنطقة الحضرمية ٢٥ شلن
وفي الخارج بالبريد الجوي في المملكة العربية السعودية والكويت والبحرين والبلاد العربية الأخرى ٥٩ شلن
وفي عدن ٣٥ شلن وفي اليمن ٤٠ شلن - ترسل الاشتراكات بواسطة حوالات أو أذونات بريدية الى رئيس التحرير ص.ب ١٢٥

ان الرائد لا يكذب أهله

العدد ٨٣ - السنة الثانية - الأثنين - ٩ محرم - ١٣٨٢ هـ الموافق ١١ يونيو ١٩٦٢ (MUKALLA) VOL. 2 NO. 83. MONDAY 11 JUNE 1962

نص المطالب السياسية التى تقدمت بها الرابطة ألى السكرتارية العامه

(واللجان المختصه) وبالذات الى لجنـــة تصفية الاستعمار المنبثقه من (الجمعية العـامـه للامم المتحده)

قدمت رابطة الجنوب العربى عدداً من المطالب السياسيه المحدده فى شهر يناير الفائت ١٩٦٢ إلى السكرتاريه العامه للأمم المتحده لتحيلها بدورها إلى اللجان المختصه وبالذات لجنة السبعة عشر عضوا (لجنة تصفية الاستعمار) التى كلفتها الجمعيه العامه للأمم المتحده بتنفيذ قرارها الصادر فى ١٤ ديسمبر ٦٠ م والذى يقضى بانهاء الاستعمار وتصفيته وتسليم سلطات الحكم إلى الشعوب والأقطار غير المستقلة فى أى مكان من العالم.

وها نحن ننشر نص هذه المطالب فيما يلى :

١ حمل حكومة المملكه المتحدة على تنفيذ وتطبيق قرار الجمعية العامة للأمم المتحدة رقم ١٥١٤ (١٠) الصادر فى ١٤ ديسمبر ١٩٦٠ م والزامها بتسليم السيادة ونقلها الى الشعب العربى فى المنطقة ليتمكن بعد ذلك من مزاولة حقه فى تقرير المصير.

ونشير بالذات الى الفقرة (٥) من ذلك القرار والتى تنص على ما يأتى :-

يجب اتخاذ الخطوات العاجلة فى المناطق الموضوعة تحت الوصاية وغيرها من المناطق غير المستقلة لنقل سلطات الحكم الى شعوب تلك المناطق بدون أية قيود أو تحفظات وطبقا لمطلق الحرية التى يعبرون بها عن ارادتهم ومشيئتهم وبدون أى تمييز أو تفريق بسبب العرق أو العقيدة أو اللون لتتمكن تلك الشعوب من التمتع بكامل الحرية والاستقلال.

٢ ضمان وحدة المنطقة « عدن ومحمياتها » الغربية والشرقية والحيلولة دون تجزئتها أو تقسيمها تنفيذا لأحكام الفقره (٦) من ذلك القرار وهى الفقرة التى تقضى :-

«أن أيه محاولة تستهدف التمزيق الجزئى أو الكلى للوحدة الوطنية أو الوحده الاقليمية لأى قطر من الاقطار يعتبر مناقضا وانتهاكا لأغراض ومبادىء الامم المتحدة.»

ولضمان تحقيق المطالب الاساسية المذكورة أعلاه نطالب لجنة السبعة عشر عضوا المنبثقة من الجمعية العامة للأمم المتحدة والمكلفة من قبلها بتنفيذ قرارها القاضى بمنح الاستقلال لكافة الاقطار والشعوب غير المستقلة نطالبها باتخاذ ما يأتى :-

١ وضع البلاد فورا تحت اشراف هيئة دولية محايدة من الدول غير المنحازة لمدة لاتزيد عن سنتين

٢ الغاء كل أوامر النفى والابعاد واطلاق سراح المعتقلين السياسيين وتسهيل عودة اللاجئين وتعويضهم عن الاضرار المادية التى لحقت بهم وبممتلكاتهم مع ضمان أمنهم وسلامتهم

٣ اطلاق الحريات السياسية العامة وضمان الحرية الشخصية فى كل أنحاء المنطقة

٤ تسليم ادارة المنطقة الى أبنائها تحت اشراف الهيئه الدولية المحايدة على أن تنحصر مهمتها فى تيسير الشئون الاداريه فقط

٥ تقوم الهيئة الدولية المحايدة بأعداد وتحضير مجلس تأسيسى يمثل كل المنطقة وينتخب اعضاؤه من أبنائها انتخابا مباشرا ويتولى هذا المجلس استلام حقوق السياده ومزاولتها ووضع دستور البلاد.

المواطنون بالمنطقة الكثيرية يعقدون مؤتمرا فى منتصف هذا الشهر

«لمراسلنا بالداخل»

وصل الى تريم يوم السبت الماضى ٢٢-١٢-٨١هـ وفد من سيئون مؤلف من خمسة أشخاص هم : الامير محسن بن محمد الكثيرى ، ومحمد بن عبد الرحمن السقاف وعبد القادر الصبان ، على بن عبدالله السقاف وعبد الرحمن باكثير.

وقد استضافتهم جمعية الاخوة فى بيت مدير مكتبها السيد مشهور بن سقاف الكاف ، وكان وصول هذا الوفد إثر مشاورة جرت مع أحد أعضاء الجمعية البارزين ، وذلك لغرض التفاهم حول القيام بحركه اصلاحية تتبناها الهيئات الموجودة بالمنطقة ، وعلى رأسها جمعية الاخوة بتريم والحزب الوطنى بسيئون.

وبعد تداول الآراء ذكر وفد سيئون : أنهم جاءوا لعرض فكرة قيام جبهة جديدة شامله من جميع أجزاء المنطقه خارجة عن نطاق الهيئات الموجوده ويرى رجال الجمعية أن أحسن طريق هو أن تقوم الهيئات الموجودة بتبنى هذه الفكرة لأن فى ذلك اختصارا للوقت والطريق ، خاصة وأنها هيئات بارزة ومعترف بها.

ولكن وفد سيئون ذكر أن هذه الهيئات ربما لا يتجاوب معها معظم المواطنين ، لأنهم غير منضمين اليها.

وذكر أحد أعضاء الجمعية أن هيئة الجمعية تتمتع بثقة أغلب المواطنين بهذه المنطقة وغيرها ، إلا أنه نزولا على رغبة وفد سيئون رؤى موافقة هذا الوفد على وجهة نظره.

هذا وقد اتفق على عقد مؤتمر عام بسيئون يقام فى منتصف شهر المحرم ٨٢ هـ ويدعى اليه اكبر عدد ممكن من مواطنى المنطقه الكثيريه لمحاولة الاصلاح بواسطة هذه الجبهة الشعبيه.

وندبت الجمعيه مدير مكتبها للتحضير لعقد هذا المؤتمر الذى سيتبنى حركه الأصلاح ويعتقد أن من أهم مرامى هذه الحركه المطالبه بأنشاء مجلس تشريعى منتخب وإصلاح جهاز الدولة ومعرفة ماوصلت اليه خطوات التقارب بين حكومتى حضرموت كل ذلك جريا على قاعدة مالايدرك كله لايترك جله

* * *

تعيين اعضاء بلديه سيئون

«سيئون : لمراسلنا»

طلب سكرتير الدوله من سكان سيئون أن يرشحوا أعضاء جدداً للمجلس البلدى بعد انتهاء مدة دورته وقد أضرب الجميع عن ترشيح أنفسهم ومضى أكثر من شهر فى الانتظار لأن الهيئة السابقه التى انتخبت لأول مره فى تاريخ الدوله لاقت متاعب واهانات وتدخل من السكرتير كان اخرها تغريم رئيس المجلس ورفت محصول الضرائب بدون محاكمة او ادانة او اسباب معقوله

وقد جمع السكرتير بعض افراد من سيئون والقرن والسحيل وعينهم أعضاء وعين الشيخ عمر عبود الدقيل رئيسا للمجلس وهو من متقدمة حافة السحيل وقد كان كاتبا فى السكرتاريه سابقا واحيل الى التقاعد بسبب مرضه.

* * *

أحرص دائما على شراء لوازمك الكهربائيه باختلاف انواعها من منتوجات شركة جى. أى. سى.
G. E. C.
ثلاجات ومراوح وغيره فأنها خلاصة تجارب وخبرات ستين عاما.
الوكيل الوحيد لحضرموت وبلاد الواحدى.
خالد أبو بكر بارحيم وشركاه
ص.ب. ١٠٠ المكلا

أطلب مصاغاتك الذهبيـــة من :

محـــل :

عبدالله أحمد حسن العمـــارى

مستعد لبيع وشراء وتشغيل جميع اصناف المصاغات الذهبية مع ضمان دائم

باب مكة - سوق البدو

ص . ب (١١٧٩) جـــده

المملكـة العربيـــة السعـودية

الساده عبد الرزاق واحمد

المكلا - حضرموت

وكلاء اخراج ، وكلاء تصدير وشحن ، متعهدى بناء موردى سكر ، رز ، أسمنت ، ومواد غذائيه أخرى .

ولدينا ورشه مجهزة بأحدث الالات والأدوات وكلاء فرعيين لراديوهات شركة فلبس ومنتوجات أخرى وذلك فى جميع محمية عدن الشرقيـــة وموردى عقـــاقير وأدوية من الشركات المنتجة الكبرى .

تنبيـــه هـــام

نعلن لكافـــة أبناء الشعب الحضرمى باننا فى انتظار وصول كميات كبيرة من المواد الاتية :-

سكر مقصوص . CUBE SUGAR

ملح الاندروس . ANDREWS LIVIR SALT

لبن مغنيســـا . MILK OF MAGNESIA

احجزوا طلباتكم مقدماً :

ممثلـــين للساده :

أ . بس وشركاه (عدن) المحدودة

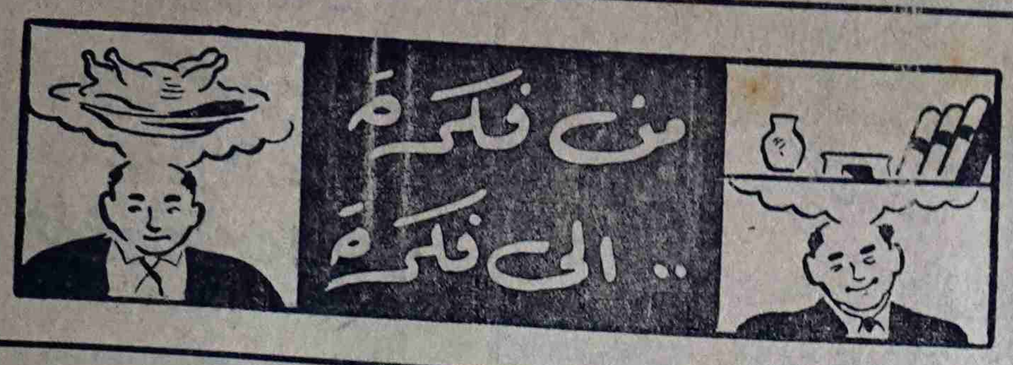

انتخابات المجلس البلدى القادمة

حقا ان العاصمة ستشهد فترة انتقالية وذلك على أثر المنشور الذى صدر رسميا ، أن قانون انتخابات المجلس البلدى سيبدأ فى غضون شهر واحد . والمعروف ان قانون الانتخابات يقضى بمنع الموظفين الحكوميين من ترشيح أنفسهم وان صح هذا فأننا نأمل ان تعدل المادة التى تقضى بعدم السماح لموظفى الحكومة ، لأن معظم الطبقة المتعلمة نجدها فى موظفى الحكومة ، ولو أن هناك أفراداً من الشعب لديهم القدرة على تسيير دفة أعمال المجلس ، إلا أنهم لايجاوزون أصابع اليد .

أزمـة المـاء

من المشاكل الرئيسية لهذه البلاد مشكلة الماء وقد كتب الكثير عن هذه المشكلة ولكن دون جدوى والذى جعلنى أثير هذا الموضوع هو أن السيد حسين محمد البار قال فى رسالته (من فكرة الى فكرة) أن أزمة الماء تمثل كابوسا مخيفا يتهدد سكان هذه العاصمة فى صيف كل سنة غير أن الصيف لايلبث أن ينتهى ويولى الأدبار فإذا كل شىء يعود الى طبيعته وهذا معناه أن المحاولات التى تبذلها الحكومة لإنهاء هذه المشكلة تتلاشى فى أول يوم من أيام الشتاء .

يكتبها هذا الأسبوع

محمد مكرم خان

وتعليقى على هذا أن السيد أصاب الهدف الا أننى أود أن أضع النقط على الحروف ، وهو أن هذه الازمه لن تحل طالما أن ادارة الاشغال تسىء التوزيع بتموينها للطبقات الكبيرة بكميات هائلة من الماء ، وترك الطبقات الاخرى الفقيرة تقاسى ألواناً من العذاب ، فلو كان التوزيع عادلا لهان الأمر شيئاً ما ، وأصبح الشعب بفضل التوزيع العادل فى خير وعافية .

فأشفق بنا يادارة الاشغال وأرحمى أطفالنا

تجميد الندوة الموسيقية

رحم الله ندوتنا الموسيقية التى أسست على أعصاب أفراد بذلوا مجهودا كبيرا فى ابرازها ، وحاولوا منذ تأسيسها لم أطرافها ، ولكن مع الاسف أن هذه الجهود كلها ذهبت أدراج الرياح ، فالندوة الموسيقية أصبحت فى خبر كان . ولو ألقينا نظرة الى تقاعس الاعضاء لرأينا أن الاسباب التى أدت الى تدهورها هو الخلاف الذى دب بين الفنانين ؛ ولم نجد لهذا الخلاف حلا ؛ الامر الذى أدى الى تجميد الندوة وتوقيفها نهائيا . وهناك تصريح لرئيس الندوة قال : ان الندوة الموسيقية يجب تمصيرها واعلان الحكومة عن الغائها نهائيا . ونحن نرجو أن لايتسرع الرئيس فى الامر .. عسى ولعل يكون التفاهم بين الاعضاء وتعاد المياه الى مجاريها .

حول العادات والتقاليد

فى رسالة ابن الشاطىء تحت عنوان (مجرد رأى) كتب : ان العادات أصبحت تتحكم فينا واننا أزاء هذه العادات أصبحنا مكتوفى الايدى لا نملك القدرة على محاربتها . ان ماقاله إبن الشاطىء كان حقا وليس ببعيد ان يأتى يوم نقضى فيه على هذه العادات السيئة التى لاتخدم المصالح العامة ، مع انها لاتخدم سوى مصالح ذاتية . والجدير بالذكر أن هذه العادات هى التى خلقت فينا الحزازات والتفرقة ، وأصبحنا بحكم هذه العادات لانعمل لما يصلح بلادنا ومستقبلها . ان إبن الشاطىء دائما ما يدعو الى ما يصلحنا ويصلح بلادنا ودائما يحث فى رسالاته على توحيد صفوفنا وعلى العمل المثمر . انه أحد أفراد هـــذه الامة ولو أنه يعيش فى السعودية ، الا إنه يتابع حركاتنا وسكناتنا فهو لايجهل واقعنا ولا يسعنا الان إلا أن نقدم لهذه الشخصية آيات الشكر والتقدير لماقام به وماسيقوم به من خدمات وطنية فى رسالاته .

كثر الله من الرجال أمثاله

المكلا - محمد مكرم خان

الرائد : ان الذى نعرفه هو أن رئيس الندوه الموسيقيه لايملك الصلاحية فى اشعار الحكومة بألغائها وليس ذلك من حقه .

وكالات شهاب للتأمين

للتأمين والتجاره (عدن) المحدوده

أكبر وكالات ومؤسسات التأمين فى منطقة البحر الاحمر

متعامـــلون فى كل أنواع التأمـــين

للاستفادة أتصلوا بهم شخصياً فى - شارع البنك - عـــدن

أو برقياً بعنوان (شهابيـــون) (CHIHABION)

أو تلفونياً برقم ٤٤١١ - ٤٤١٢ ستجـــدون المعامله الحسنة

والأسعار المعقوله مع الضمان ؟

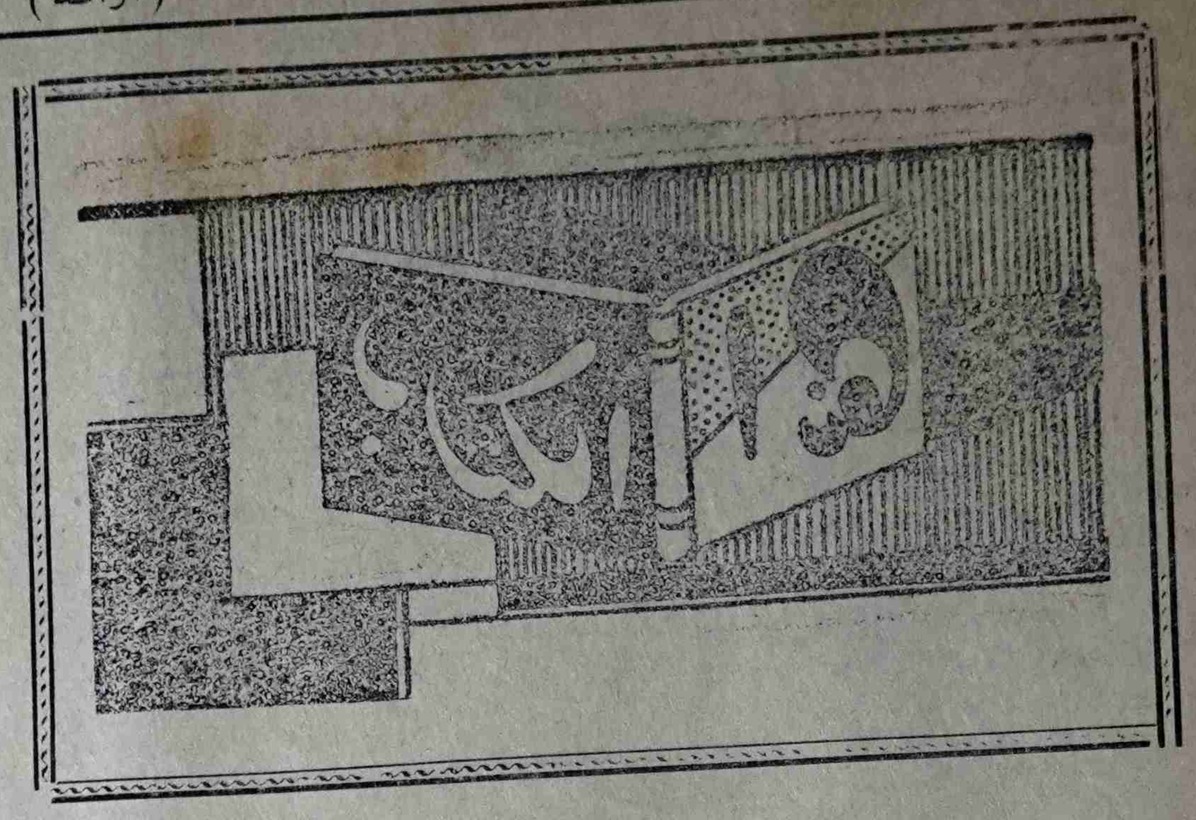

مدينـــة المهاجرين! (١)

تأليف : « محمد جبريل »
عرض : ح . م أ .

كنت ازور إحدى مكتبات العاصمه ، وصدفة وقع نظرى على كتيب صغير من سلسلة «كتب قوميه» يحمل عنوان «مدينة المهاجرين» فلفت انتباهى هذا العنوان ولم يتحول بصرى عنه ودفعنى الفضول إلى تناوله .

نعم تناولته لأعرف فقط أين تكون هذه المدينة مدينة المهاجرين ومن عساهم أن يكونوا أولئك المهاجرين الذين حلالهم أن يتفردوا بالعيش فى مدينتهم هذه .

وفى سرعة خاطفه استطعت أن ألم بمحتويات الكتيب الذى لم تزد صفحاته على ١٢٠ صفحه من القطع المتوسط والذى يتحدث فى حركه سريعة ولكنها على سرعتها حافله وواعية وذات هدف عن حضرموت

مؤلف هذا الكتاب هو الاستاذ محمد جبريل ، أحد الكتاب العرب الذين عنوا بالكتابه عن الجنوب العربى ومدينة المهاجرين حضرموت

ولقد صدره بهذه الكلمات لأحد المؤرخين الحضارم (من شاء أن يكتب أو يؤلف خدمة للتاريخ الحضرمى فليفعل .. وهو لاريب بهذا مشكور الصنيع علميا وقوميا ولكن علينا أن نفهم فوق ذلك أن الغربه مقبلة) كما أهداه إلى أبناء حضرموت فى هذه الكلمات التى تصور على بساطتها نفسية الحضارم وحالتهم قال: الى الصابرين فى أمل ، المناضلين فى إصرار المنشدين أغانى العوده إلى ابناء حضرموت أهدى هذه الصفحات وتنقل بين اطلال الماضى ، ومعالم الحاضر ومشارف المستقبل بحركه سريعة ولكنها بارعة وواعية رسمت صوراً حية صحيحه وغير صحيحه .

وإذا كان قد روى بعض المعلومات بطريقة خاطئه فأن ذلك يعود فى نظرنا إلى أنه لم يكن بصدد الدراسه التمحيصيه ، علاوة على أنه ربما كان لبعض المصادر التى استقى عنها أثر فى تزويده بالمعلومات الخاطئة وإن يكن قد أعتمد كما قال على هذه المراجع عن حضرموت والجنوب العربى هدية الزمن فى أخبار ملوك لحج وعدن تاريخ حضرموت فى شخصيات استدراكات على تاريخ حضرموت فى شخصيات صفحات من التاريخ الحضرمى تاريخ الدولة الكثيرية تاريخ الشعراء الحضرميين ، من أغانى الوادى حقائق عن جنوب الجزيرة العربيه ، جنوب الجزيرة العربيه ، الاستعمار البريطانى فى جنوب الجزيرة العربيه ، كفاح الجنوب العربى ، مجموعات الصحف المحليه فى عدن وحضرموت وغيرها من المراجع التى ذكرها فى صفحتى ١٠٤ و١٠٥ من الكتاب .

والآن لندعه يتحدث عن حضرموت ويرسم عنها الصور التى نعرفها والصور التى لانعرفها .

« ليست حضرموت - كما يبدو من التسميه - منطقة سياسية واحده ولكنها تشمل مناطق أربعا . تسمى المحمية الشرقيه (القعيطيه الكثيريه الواحدية المهره) وهى تفوق فى مساحتها وثرواتها إمارات المحمية الغربيه جميعاً ويبلغ عدد سكانها ٣٥٠ ألف نسمة أى مايقرب من ثلث سكان الجنوب العربى ، ص (٦)

والذى نعرفه أن سكان حضرموت يكونون مايزيد على النصف من سكان الجنوب العربى الذين لايزيدون على ٦٠٠ الف نسمه « وحضرموت من اكثر مناطق الجزيرة العربيه تمسكا بالدين . وتعد مدينة - سيوم - أى سيئون المركز الدينى لمدن حضرموت وفيها اكثر من ٤٠٠ مسجد . أحدها لايستطيع المرء الصلاة فيه الا اذا كان حافظا للقرآن الكريم ص (٦) .

ولعله يقصد مدينة تريم التى عرفت بأنها مركز الاشعاع الروحى أما المسجد الذى لايصلى فيه إلا حافظ القرآن فقد سمعنا عن مسجد بقيدون هو مسجد الشيخ سعيد بن عيسى العمودى أنه كذلك فى الماضى وربما وجد غيره فى تريم أو غيرها بهذا الوصف .

وسائل النقل

وحين تحدث عن وسائل النقل فى حضرموت رسم هذه الصورة :

« ولاتزال وسائل النقل فى حضرموت على ما كانت عليه منذ آلاف السنين فالجمال هى الوسيلة الوحيده لنقل البضائع من الساحل الى الداخل والخيول والحمير هى وسيلة نقل الركاب ولكن بعض الاثرياء بدأ فى اقتناء السيارات وعبدوا الطرق لها ، ص (٧)

البقيه على صفحة (٦)

﴿ مستودع الشرق ﴾

يوجد لدينا قعائد « فينو » أبو ٧ قلاس صفر أبو خيمه ، وأبوه و٦ قلاس اسبرنج خمسه أنواع - أسبرنج مقاس مقاس السرر ، ويبتاع على انفراد منوع ، ومريحه .

كما توجد راديوهات «فلبس» وراديوهات المانى «ويقاء» وكهرباء وبطارية وشنط جلديه منوعه بأحجام مختلفة وجميع انواع البزوز من قرامات وشميزات وصواريم وغير ذلك :-

وتوجد لدينا تشكيلات من سفر الاكل صين من زجاج هنكون من النوع الفاخر ، وقطف قعائد طليانى كبار وساعات نساء ورجال من جميع الألوان

مستعد بجميع وسائل الراحة للمواطنين - مع أسعار مخفضه ، ومعاملة نزيهة - وضمان دائم .

ومستعدون للمقاولات بالعمولة

أقصدوا مستودع الشرق لصاحبه على سالم بلفقيه

العنوان المكلا : ص . ب ١٢٩٠

اطلب مصاغاتك الذهبيه والمجوهرات من محل :

سالم سعيد العمارى واخوانه

حلة القصمان الرياض

المملكه العربيه السعودية

توجد لدينا جميع

اصناف المصاغات الذهبية

مع ضمان دائم :

والتجربه اكبر برهان

فندق قصر الجنوب العربى
بالديس - المكلا

بشرى للسواح والمسافرين الذين يتطلبون السكن المريح والغذاء النظيف والعناية الكامله فأن فندق قصر الجنوب العربى لصاحبه الوجيه أحمد سالم باحكيم سوف يفتح أبوابه قريبا لاستقبالهم والعناية بهم

فندق قصر الجنوب العربى

تتوفر فيه جميع متطلبات الراحه والصحه والمدنيه

يوجد به مسبح صغير - مؤثث تأثيثا حديثا .

موقع صحى جميل .. غذاء منوع ممتاز ..

وجبات كامله .. وسائل نقل مريحه ..

ترقبوا افتتاح هذا الفندق الواقع على الربوه الغربيه من ضاحية ديس المكلا .. لخدمة السواح والمواطنين .

مستودع باكرمانه وشركاه

يوجد لدينا أقمشه بانواعها ، صداريم جاوى ، وفوط حرير اشكال منوعه ، وساعات يدويه أتوماتيكية وارد المانيا ، اسعار مقبولة ، نزاهة فى المعاملة مباشرة تامة :-
كما يوجدلدينا أجود انواع العسل (البغية)

قرص .. صبيب

طوال السنه ونحن مستعدون بتوريده الى أى محل مقابل الخدمة :

- وكلاء بالخدمة موردون مصدرون -

العنوان الشارع الرئيسى بالسوق ص . ب (٣٧) المكلا

اعلان

اطمئن على جهاز الراديو بعد اليوم

فإن راديو بديع

يضع خبرته فى خدمتك دائما ، اتصل عند الحاجه بالمهندس

﴿ حسام محمد منعم الايرانى ﴾

عمارة بن كوير برع السده ص . ب . ٩٥

المكلا — حضرموت

يقول بوعامر حكومتنا بها هتفه تصيب
ماتسمع الداعى وان سمعته غلبت ماتجيب
بقعا هملى . ورجالها ماحد على لاخر رقيب

حكومتنا عندينها مهتوفه هتفه ما كنه جم والله أعلم إيش باتقع العاقبه .. وعسى العواقب خير .

يا مامعنا من كلام ويامافى حوالنا من عتاب وملام وشى قد قلناه . وشى عاده الافى الجراب مخزون . وكاه من لى يغيب بالذهون ولكنك تكلم من ؟ وتقول إيه ؟ وتخلى إيه ؟ تكلم تكلم لمان تتعب من الهذيف وخب واهشل لمان تقول ديف ماحد حولك ولاحد فى توك .

هوذا بقع والايصلح أن ميتين الف نفر من البشر عيال هذه البلاد حد غائب وحد حاضر وكلهم ماهم داريين إيه سياسة حكومتهم وقدين تسير بلادهم ماغير بقعاهمل ورجال سكوت ماتحصل من واحد منهم كلمه لى تسرك ولى تطمن خاطرك ولى تعرف منها الناس تسير قد ايات جهة وانت تكلم لمان تتعب من الهذيف وخب واهشل لمان تقول ديف ماحد حولك ولاحد فى توك .

الجنوب يشتاف يتحرك كله ومعه شى فى الخاذمعروف ومفهوم وحد قد مد رقبته فى الهنباله وحد عاده يكيل حبه من ضبره إلى أخرى والماطر فوق الرأس والسما ملانه بالسحاب ، وخاف تقع الرحمه عموم ، ولاحلق صاحبك انقع رأسك هذا كله والبوحضرم يتفرجون ولاهم داريين موقفهم إيه من لى وقع ومن لى بايقع .. وحكومتهم ساكته تقول ماهى فى ماحد حولك ولاحد فى توك .

الجنوب ولاشى شورولانظرماغير سكوت وطلعه وندرة على الفارغ وأنت بغيت إيه يابوحضرم تكلم لمان تتعب من الهذيف وخب واهشل لمان تقول ديف ماحد حولك ولاحد فى توك .

وبعدين شونا باحكى بالصدق أنا شوف بقعا ماهى ريضه والعمل ذا ماهو لى بغوه الناس إن كان عاد للناس حساب والتاريخ هذه ليام يكتب اشياء عيفه ماتشرف ولكن الظاهر إن معاد حد يحسب لكلمة التاريخ ، ماغير يقول ذى بغاه ويكتب لى يتسطر فى كوره وكاين عارف طريقه وداري بمصلحته ، ومادام المصلحه موجوده يكفى ، وأنت بغيت إيه يابوحضرم ماحولك بشيء ولالك كلام وشورك خله فى كورك ماحد بغاه ، ولايدور له وانك بغيت الاكلام تكلم لمان تتعب من الهذيف وخب واهشل لمان تقول ديف ماحد حولك ولاحد فى توك . والسلام .

(بوعامر)

الصائـــغ :

سعيد سالم حسن العمارى واخوانه

شارع الأمين - حافة حسين - عدن

تليفون رقم ٣٧٠٤ صندوق البريد ٤٠٩٣

تلغرافياً : ﴿ سعيد العمارى ﴾ كريتر - عدن

تجدون عندنا جميع طلباتكم من ملابس الحلى الذهبية المنوعة الممتازة كما توجد لدينا انواع السلاسل الممتازة من جميع انحاء العالم وذهبنا مضمون عقارى .

زوروا محلنا تجدوا جميع مايسركم من شغل ممتاز جيد وحسن معاملة وتهاود فى الاجرة .

قيل .. وقال
اسرار اشاعات

● فى مصلحة حكومية كبرى (اختلاف خطير) بين رئيسها وعدد من موظفيه ترى ماهى طبيعة هذا الاختلاف ؟ وما هى أسبابه ثم ماهو موقف الحكومه من ذلك !

● رئيس ادارة معروف يعيش هذه الايام بدون أعصاب حيث كثرت مشاكله مع الناس مما سبب ماحدث ويحدث الآن !!

● موظف كبير فى اجازة طويلة شوهد يعمل عملا ذا طابع رسمى خلال فترات مختلفه فهل طلب منه ذلك ؟ أوان حبه للعمل وحلاوة الوظيفه (أنسته الاجازه)

لازال ال الموظف الكبير يمارس (التجاره) داخل ادارته بالرغم من تلميحنا عنه تنبيه روسائه له هل ينطبق عليه المثل عند البطون تغيب الذهون .

● موظف محلى (مستلف) يشغل وظيفة رئيس مصلحه تتوقع هذه المصلحه حدثا قريبا يقال ان الرئيس المستلف يسعى الان للحصول على ارتباط بوظيفة ثابته

بعد ان شعر ان شيئا ما ربما يحدث ؟؟

● ادارة حكومية كبرى رفعت شكوى الى رئاسة الحكومه ضد رئيس مصلحة معروف لحدوث تصرف ماحدث من الاخر ضد تلك الادارة وموظفيها هذه القضيه حديث هذا الاسبوع فى المجتمعات العامه والمصالح الحكوميه .

● شخصية رياضية فى مدينة كبرى أعتدت على شخصية (محبوبة) فى المجتمع منضمة إلى ناد آخر حوكم المعتدى وأدين . يرى معظم الناس ان الادانة الرسمية وحدها لاتكفى نظراً للطريقة التى تم بها الاعتداء .

ينتظر أن يصاحب العقوبة الرسمية ويضاف اليها اجراء آخر

تهنئه

السادة مصطفى بن حامد البار وعبدالقادر بن حامد وسالم بن محمد آل البار وعلى عبدالله حسن باراس وعبدالرحمن بن أحمد باراس يهنئون عبدالرحمن بن مصطفى البار لمناسبة وفود مولوده الجديد سائلين الله ان يجعله قرة عين لوالديه

جى . برمجى - عدن
J. PREMJEE & Co. (ADEN) LTD.
SECTION A . STREET No.2
P. O. BOX 9 CRATER — ADEN
نوجد لدينا بضائع للشركات التاليه :-
« شركة انسكو » المختصه فى الافلام الفوتوغرافيه الملونه . ذات النتائج المدهشه . « شركة اتلانتيك » للثلاجات ذوات الشكل البديع . ولدينا ادوات البناء المختلفه .
« شركة سنتروم » للطقوم من أكبر المصانع السويديه الكبرى .
« شركة لافيكس » لادوات الزينه والتواليت المختلفه .
شركة آر . سى . إ . للالات السينمائيه ذوات الصوت الجهورى وصناديق الغناء (بيكب) ماركة « فيكترولا » ومسجلات وميكرفونات . زوروا محلنا لتشاهدوا كما يسركم

اعـــلان

تتشرف وتعلن المسافرين عن مواعيد وصول البواخر الى ميناء المكلا خلال شهر محرم وصفر ١٣٨٢ هجرية .

الباخرة	من	الى	التاريخ
ويكيلو	السواحل	مسكت ، دبى ، قطر ، البحرين والكويت	١٥ محرم
وان ريبك	الخليج العربى	عدن ومقدشوه ممباسه زنجبار دار السلام	٢ صفر

لحجز تذاكر السفر اتصلوا بمكتب

راشد على بهى غلام حسين

وكيل عام للبواخر

برقيا : راشد على ص . ب . ٣٢ - (المكلا) - حضرموت

انتخابات البلديه بالمكلا

مؤهلات الناخب

(أو الشروط التى يجب توافرها فى شخص مسجل فى سجلات البلديه كناخب) .

(١) أن يكون الناخب ذكراً سليم العقل .
(٢) لايقل سنه عن عشرين سنه .
(٣) أن يكون من رعايا الدولة القعيطية بالميلاد أوكان والده رعويا قعيطيا بالميلاد .
(٤) لاتقل أقامته فى منطقة المجلس عن سنة واحدة مستمره أو متقطعة .

مؤهلات العضويه بالمجلس

أى شخص تتوفر فيه المؤهلات الاتية يصبح أهلا للترشيح فى انتخابات عضوية المجلس وأهلا أن يعين عضوا فيه :-

(١) أن يكون ذكرا سليم العقل .
(٢) لايقل سنه عن ثلاثين سنه .
(٣) أن يكون من رعايا الدوله القعيطيه بالميلاد أوكان والده رعويا قعيطيا بالميلاد .
(٤) أن يعرف القراءه والكتابه باللغة العربيه .
(٥) أقام بمنطقة المجلس مدة لاتقل عن خمس سنوات مستمرة أومتقطعه .
(٦) يملك عقارا أولديه دخل معدله الشهرى لايقل عن مائة وخمسين (١٥٠ شلن)
أوأن يكون من دافعى الضرائب المباشره للمجلس .
(٧) أن يكون مسجلا كناخب فى سجل البلديه اوأحد أقسامها .

« رئيس مجلس بلدى المكلا »

أعلنوا عن بضائعكم فى الرائد

اعلان لكافة اهالى غيل باوزير فى الداخل والخارج

نعلن انه بعد المصادقة النهائية من قبل الحكومه المركزيه بالمكلا على قانون شركه الكهرباء الاهليه بمقاطعة غيل باوزير فان مجلس الاداره للشركه يعلن ان البدء فى الاكتتاب سيكون ابتداء من اول جون ٦٢ م لمدة ثلاثه اشهر تنتهى فى آخر يوم من أغسطس ٦٢ م باعتبار ان مجموع اسهم الشركه ٥٠٠٠ سهم قابلة للزيادة بواقع قيمة السهم ١٠٠ شلن.

فعلى الراغبين ان يرسلوا طلباتهم الى الاداره بغيل باوزير مصحوبة بنصف قيمة الاسهم التى يرغبون الاشتراك بها خلال المده المحدده ؟

(رئيس مجلس الادارة)

غيل باوزير - حضرموت

هذا الكتاب (بقيه)

وهذه الصورة قد تغيرت الان وحلت السياره محل الجمل كوسيله لنقل البضاعه ومحل الحمار فى نقل البنى آدم أما الخيول فلاوجود لها بيننا كوسيله من وسائل النقل.

مدينة الغرفه

أما الغرفه فقد أختصها بهذا الحديث: وتأتى مدينة الغرفه فى المرتبة الرابعة بين مدن حضرموت من ناحية الاهميه - بعد سيئون وتريم والحوطه وهى تقع على الخط الرئيسى بين العاصمه سيئون وبين الحوطه وتبعد عن كليهما بنحو خمسة أميال الخص (٨) ربما كان هذا بالنسبة للكثير يـــه.

سعاد وعكاظ

«وتعد الشحر اكبر الموانىء القعيطيه وكان العرب فى الجاهلية يقيمون بها سوقا سنويا - بعد انتهاء سوق عكاظ - وهى مشهورة بجودة السمك ووفرته.

وكانت السفن الشراعيه التى يمتلكها أبناء الشحر تجوب الموانىء العربيه منذ أربعين عاما - الشحر والمكلا ومسقط وعمان وعدن وشرق افريقيا ويبلغ عدد سكان الشحر الان حوالى ١٥ الف نسمه ص (٨)

أما هذه الصوره فهى من أغرب الصور:

وفى يوليو ١٩٦٠ زار الشحر الولى سالم بن عمر فأصدر نائب الدولة هناك أمراً لأفراد الشعب بأن يزيلوا الأقذار وينظفوا الميادين والشوارع ويغسلوا واجهات المنازل والدكاكين وحتى تبدو الشحر فى أعين الغرباء مدينة نظيفه: ص (٨)

عبر التاريخ

تحت هذا العنوان قدم المؤلف عدداً من الصور التاريخيه: هذه واحده منها: عاد هى أقدم قبائل الجزيره العربيه وفى القرآن الكريم و اذكر أخا عاد إذ أنذر قومه بالأحقاف أما عاد فهم قوم النبى هود وأما الأحقاف فهو الرمل بين اليمن وعمان ويشمل منطقة شاسعه تمتد من شرق حضرموت إلى غربها ص (٩)

وهذه الثانيه: وتقول بعض الروايات أن قحطان كان ملكا على اليمن واستطاع أن يقضى على سلالة عاد فعين أخاه حضرموت على الأرض التى سميت بأسمه وأخاه الثانى عمان على أرض أخرى وعين أخاه الثالث جرهما على أرض الحجاز وقد يكون فى هذه الروايات حقائق كثيره ولكنها ليست الحقيقه كامله بعد)

وهذه أخرى: وتدل الكتابات الحضرميه على وجود آلهه كثيرة كان يتعبد لها الحضرميون منها سين وحول وعثتر وشمس وكان سين هو الاله القومى لشعب حضرموت ص (١٠)

ربما لا يعرف المؤلف أن الحضارم مازالوا ينادون حول ياحول عندما يسمعون صوت الرعد.

الاصنام بحضرموت

يقدم لنا المؤلف هذه الصوره أو هذا الرأى لمؤرخ حضرمى:

لم يثبت لنا التاريخ أن الحضارم عبدوا الأصنام قبل الأسلام كما كان يعبدها كثير من العرب فى قلب الجزيره وفى اليمن ولم يذكر لنا التاريخ أنهم عبدوا الحيوانات أو النار وإنما كان أغلبهم على الفطره ص (١١)

الا أن هذه الصوره تخالف الأولى تماما فاسمعوا قصتها:

وكان لوائل بن حجر صنم من عقيق يعبده .. ويسجد له .. وذات يوم صحا من نومه على صوت رهيب عميق يقول:

واعجبا لوائل بن حجر
يخال يدرى وهو ليس يدرى
ماذا ترجى من نحات صخر
ليس بذى عرف ولاذى نكر
ولا بذى نفع ولاذى ضر
لوكان ذا حجر أطاع أمرى

وتلفت وائل حوله فى خوف وقال: بماذا تأمرنى؟ قال الصوت

ارحل إلى يثرب ذات النخل
وسر اليها سير مستنقل
فدن بدين الصائم المصلى
محمد الرسول خير الرسل

ثم تهاوى الصنم واعتنق وائل بن حجر الدين الجديد وأنضمت اليه كل قبائل حضرموت ص (١٢)

ومضى بعد ذلك يسير بخطى حثيثه عبر مجاهل تاريخ حضرموت فذكر ثورة طالب الحق: واستطاع طالب الحق خلال أشهر قلائل أن ينشر العدل والمساواه فى كل أرجاء اليمن وواصل الثورى زحفه حتى أخضع الجزيرة العربيه ص (١٤)

حضرموت الاموية

: ولكن الخليفه مروان بعث اعداداً هائله من قواته استطاعت أن تقضى على الثوره ثورة طالب الحق الكندى وتقتل زعماءها

البقيه على صفحة (٨)

سيارات (بدفورد) الجديده

ONE new truck
IN every FOUR
is a BEDFORD

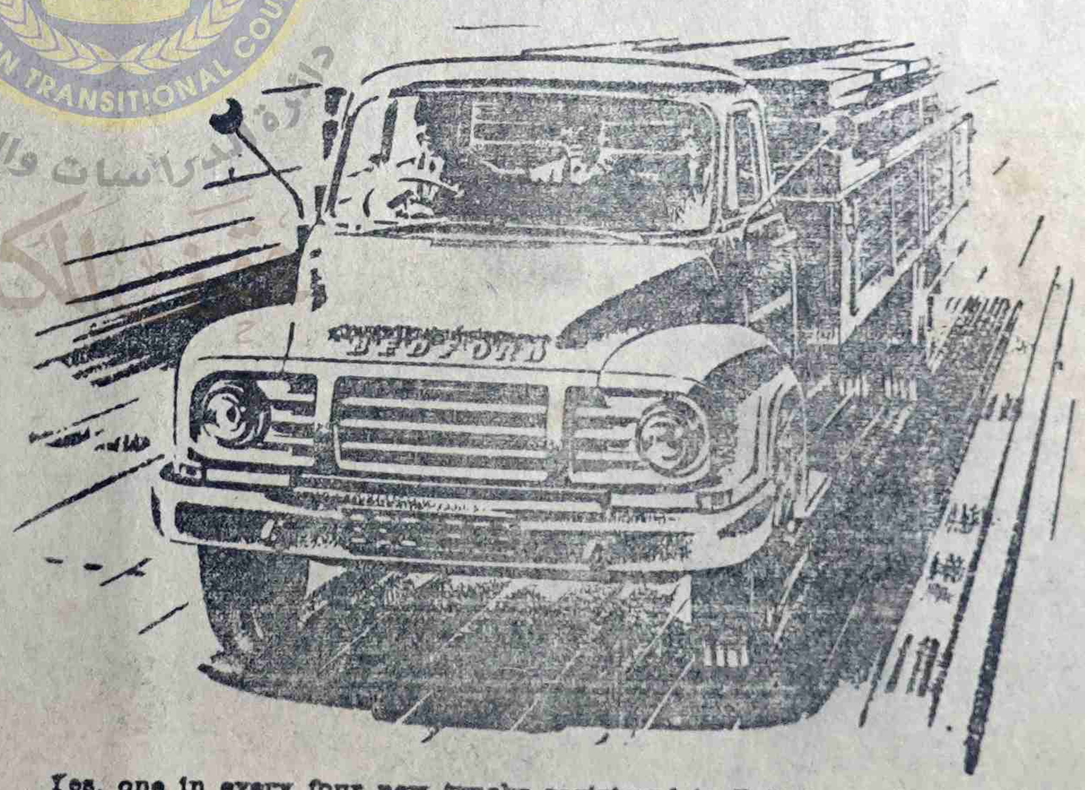

Yes, one in every four new trucks registered in Britain is a Bedford. Bedford is Britain's best selling make at home and abroad. Bedfords lead in sales because they lead in value.
Look at this new normal control 7-tonner . . . this is the job for fast freighting on long trunk hauls. This is the truck to cut your costs per payload mile.

لقد أثبتت سيارات بدفورد الجديدة على الدوام ملاءمتها لهذه البلاد لانها :-
(١) قوية ومتينة الصنع. (٢) مناسبه للطرقات الوعره. (٣) اقتصاديه فى الاستهلاك (٤) قطع غيارها متوفرة (٥ أنتاج اكبر المصانع فى انجلترا (٦) ديزل وبترول كما وردت الينا كمية محدوده للبيع نقداً وبطريقه الاقساط.

(لكافة الاستعلامات اتصلوا بالوكيل الوحيد لمحمية عدن الشرقية)

سعيد أحمد باحاج

صندوق البريد رقم (٣٨) المكلا - حضرموت

النظام الاساسى للندوه الثقافية بحريضه

حضرة المكرم السيد رئيس تحرير مجلة « الرائد » الغراء المحترم

تحية الوحدة العربيه : ـ

بما ان الندوة الثقافيه الى حد الان لم تستطع وضع دستورها امام الرأى العام ليكون على بينة من أمرها وذلك لظروف حالت دون القيام بذلك وعندما رأت مناسبة الوقت لنشره فقد ارفقت اليكم نسخة من (نظامها الاساسى) راجية من سيادتكم نشره فى أول عدد لجريدتنا الغراء وبذلك ستقدمون للندوه خدمة فعالة وانتم أهل لذلك ودمتم ؟

« رئيس الندوة الثقافية »

النظام الاساسى للندوة

(١) تسمى هذه الندوه باسم (الندوة الثقافيه) بحريضه .

(٢) بث الروح الثقافيه فى صفوف العامه بشتى الطرق والوسائل .

(٣) محاربة الجهل بطرق التدريس على حسب الطاقه .

(٤) السعى على الاستزاده فى العلوم القديمه والحديثه .

(٥) عقد جلسات أدبيه لالقاء المحاضرات والمناظرات العلميه والادبيه .

(٦) انشاء مكتبه علميه مزودة بالكتب النافعه والصحف الراقيه .

(٦) رأس المال يتكون من مايأتى :

أ ـ رسوم الدخول مبلغ قرره ٢ شلن افريقى .

ب ـ الاشتراكات الشهريه مبلغ ٢ شلن افريقى .

ج ـ التبرعات وايراد الروايات

(٨) بث الدعايه لهذه الندوه بشتى الوسائل وقدر الامكانيات

(٩) انشاء فريق رياضى وخلق المواطن الرياضى الصالح حسب الطاقه

(١٠) عرض ميزانية الندوه على الهيئه العامة سنويا .

الشركة الوطنيه للكهرباء بالشحر

تعلن لجميع المواطنين أنه قد تم اكتتاب جميع الاسهم المطلوبه ، وعلى جميع الذين اكتتبوا بها ان يرسلوا مقابل الدفعه الاولى ، بعبارة ٧٥ ٪ من كامل قيمة اسهمهم بالطريقة الاتيه :

إلى المواطنين الموجودين حاليا فى مدينة الشحر وضواحيها ان يوردوا مقابل الدفعه الاولى الى مكتب الشركة بالشحر ، فى مدة تبتدى من ١٥ جون ٦٢ م الى ١٥ يوليو ٦٢ م

الى المواطنين فى المهجر ان يرسلوا مقابل الدفعه الاولى الى رئيس مجلس الاداره فى مدة تبتدى من ١٥ جون ٦٢ م الى ٣٠ يوليو ١٩٦٢ م .

وكل من يتأخر من توريد الدفعه الاولى فى الميعاد المحدد سيلغى اكتتابه ، وسيترك المجال لغيره من الذين اكتتبوا تحت الانتظار .

كما نود أن نعلن لجميع المواطنين ان نسخاً من الدستور تباع فى مقر الشركة ، بالشحر وفى المهجر عند السادة الذين أعلن عنهم سابقا .

محمد عبدالله باعباد

رئيس مجلس الادارة بالنيابة

لجنة شعبية تدرس المطالب الضروريه لأصلاح حالة البلاد

تريم : من « إبن الغناء »

بعد ان أعادت جمعية الاخوه والمعاونه بتريم فتح مكتبها وتجديد نشاطها ترآى لها وجوب الاهتمام بأصلاح الأحوال العامه وقد رأت أن الحالة العامه فى المنطقة تستدعى القيام وبذل النشاط ودعت عدداً من المواطنين بتريم وعرضت عليهم عزمها على القيام بمطالبة المسئولين بكثير من الأصلاحات وتحقيق بعض مطالب الحياة الضرورية وتجاوب معها هؤلاء المواطنون ونشطوا للقيام بهذه الحركه وعرضت عليهم النواحى الأوليه التى تتوجب المطالبة بها .

وقد شكلت لذلك لجنة منهم مع الجمعيه لدراسة هذه المطالب وطريقة تقديمها وخطت هذه اللجنه خطوات مباركه تحت رعاية مكتب الجمعيه .

هذا وتتركز المطالب بالدرجه الاولى فيما يلى :

● مطالبة السلطان حسين بملء منصب سكرتير الدولة الشاغر برجل خبير أكفء نظراً لما يتطلبه التطور ومستقبل البلاد .

● إقامة مجلس تشريعى منتخب ليشترك الشعب فى حكم نفسه وإدارة شئون بلاده وتصريف ثرواتها ومقدراتها .

● إصلاح الجهاز الحكومى القضائى والأدارى ووضع اشخاص اكفاء على رئاسة المصالح الحكوميه بما يحقق الرضى والطمأنينه للمواطنين ، ورفع مستوى تلك المصالح .

● رفع مستوى الصحه والتعليم والمواصلات وبالنسبة للتربية والتعليم فقد أشير باستقدام أساتذة إخصائيين تربويين ذوى أخلاق متينة كما أشير بضرورة رفع مستوى الروح الخلقيه والدينيه والوطنيه لدى الطلبه بوجه عام .

● المطالبة بفتح معهد دينى علمى لاتقل مقرراته عن مقررات الدراسه العاليه .

● الوضع السياسى العام فى المنطقه ومايعانيه المواطن الكثير من الخسائر المادية نتيجة تكرار دفع العوائد الجمركيه ومصاعب واتعاب الحواجز .

● عدم تجميد ماحصلت عليه حضرموت من شركة الزيت الأمريكيه كأجار فى السنه الاولى وماسيدفع فى المستقبل نظراً لمسيس الحاجه اليه .

هذا ماترآى أنه أهم المطالب وقد قررت إدارة الجمعية إصدار بيان عام من مكتبها للمواطنين يتضمن شرح هذه المطالب الاصلاحيه وينوه عن أعمالها وما تنويه فى المستقبل ولاسيما بالنسبة لقضية التعليم .

اعلان

(قلابى) ٥ طن

كومر ٥ طن

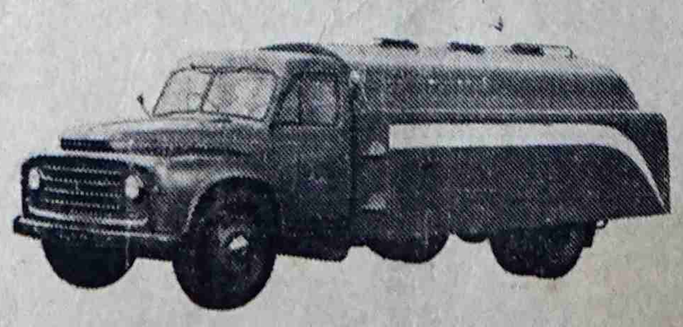

(بوزة) ١٠٠٠ جالون

للحصول على ما تطلبونه من :ـ

تايرات وتيوبات (دنلوب)

مكائن « لستر » وقطع غيارها

سليط دكزول ـ للسيارات

موتور سيكلات انتاج بريطانيا

« شركة رالى إخوان »

سيارات « كومر » (قلابى) ٥ طن

ـ (بوزة) أبو ١٠٠٠ جالون

كومر ٥ طن

اتصلوا بمحلات :

المستر غلام على اسماعيل عبدالرحمن

المكلا ـ حضرموت

أعلان

تاريخ ٧ - ١ - ١٣٨٢ هـ
موافق ٩ - ٦ - ١٩٦٢ م

نعلن للمواطنين أنه تقرر تقسيم المكلا - باعتبارها دائرة انتخابيه واحدة - الى خمسة أقسام حسبما يلى :-

القسم الأول: من الجمرك الى بيت الشيخ محمد باصفار حتى الجبل ويضم حافة البلاد وحافة العبيد وخلف وجزء من الحارة

وستعلق قوائم ناخبى هذا القسم بالأماكن التالية : الجمرك ، الجامع بالبلاد ، مسجد بابعشوت ، جابية السيلة ، ماعدا خلف حيث ستعلق قائمة ناخبيه هناك فقط .

القسم الثانى: من بيت باحسين الى بيت الشيخ عبدالله عبيد ويضم الجزء الباقى من الحارة مع جزء من برع السده .

وستعلق قوائم ناخبى هذا القسم بالاماكن التالية : بيت المحضار ، مسجد الروضة ، مسجد باحليوة .

القسم الثالث: من بيت الشيخ عبيد العمودى الى السدة ويضم الجزء الباقى من برع السدة .

وستعلق قوائم ناخبيه بالاماكن التاليه :-
مسجد عمر ، سوق اللحم ، مشرب باعيسى .

القسم الرابع: وبضم الشرج وستعلق قوائم ناخبيه بالاماكن التالية مسجد ورسما ، بيت الشيخ محمد باحويرث ، مسجد السلطان ، بيت بن صميدع .

القسم الخامس: من السدة الى الديس وجول الديس والمنورة والبقر يزوبئر باز نبون

وستعلق قوائم ناخبيه بالأماكن التالية :-
مسجد باناعمة ، بيت أحمد يوسف ، مسجد النور .

فنرجو من كل مواطن توفرت فيه شروط الناخب أن يطالع ويفحص ويراجع هذه القوائم من السهو أو الخطأ أو النقص وليتأكد من وجود اسمه بها

ولكل شخص حق الأعتراض لدى ضابط التسجيل على أى اسم لايجب تسجيله وقد سجل أويجب تسجيله ولم يسجل . وسنظر فى اعتراضه هذا

وكل شخص مؤهل لدرج اسمه بهذه القوائم ولم يدرج اسمه بها له أن يتقدم لدرج اسمه بطلب (سيتحصل عليه من البلدية) الى ضابط التسجيل الذى سيكون موجودا بالبلدية من الساعة التاسعة صباحا حتى الساعة الواحدة بعد الظهر من كل يوم وذلك مدة الاربعة عشر (١٤) يوما التى ستعرض فيها هذه القوائم ابتداء من تاريخه .

وفى استطاعة الاشخاص الأميين أن يتأكدوا من من وجود أسمائهم بالاستفسار من الكتبة الموجودين عند القوائم من الساعة الثامنة صباحا الى الساعة الثانية عشر ظهرا ومن الساعة الثالثة عصرا الى اساعة الخامسة قبل المغرب من كل يوم .

وأى شخص لم يدرج اسمه فى هذه القوائم وتقدم بطلب لدرج اسمه ولم يسجل كناخب لايحق له التصويت فى هذا الانتخاب .

« ضابط التسجيل »

هذا الكتاب (بقيه)

وسلم رأس الكندى الى الخليفه وتعرضت حضرموت لأقسى ضروب الخسف والانتقام من الخليفه مروان .. وعاشت أحلك فترات تاريخها .

وحضرموت العباسيه

« ويكون أبوالعباس السفاح هو أول خليفة على الدولة العباسيه والواقع ان نظرة شعب حضرموت إلى خلفاء العباسيين كانت نفس نظرته إلى خلفاء بنى أميه .. مما أدى إلى تأجج الثوره من جديد ولكنها أحبطت الثورات جميعا بقسوة بالغه

(البقيه تاتى)

تايرات « بريجستون »
الحائزة على ثقة الملايين

أختبار المشى (بين ماركة) «بريجستون» والماركات الاخرى

لقد قامت أخيرا « جمعيه منتجى تايرات السيارات اليابانيه » جاتما (JATMA) باختبار بعض تايرات السيارات المصنوعه من الولايات المتحده واوربا وقارنوا النتيجه بتايرات صنع « بريجستون »

ونتيجة اختبارات المشى فى كل من « طوكيو » قد برهنت نكل الماركات الاخرى كانت أقل مما بينما تايرات « بريجستون » الطرقات المعبده والوعره بالقرب بوضوح ، ان الاميال التى قطعتها قطعته تايرات « بريجستون » لسيارات الركاب المركبه فى سيارة دوج DODGE فى الدوران حتى تزيد على ١٠٠,٠٠٠ لاتزال مستمره بعد اتمام مسافة التايرات الاخرى كيلو متر أما فهى بعد أن تقطع ما بين ٢٥,٠٠٠ و ٣٠,٠٠٠ ميل فقط أما ان أنفجرت أو تقطعت اطرافها .

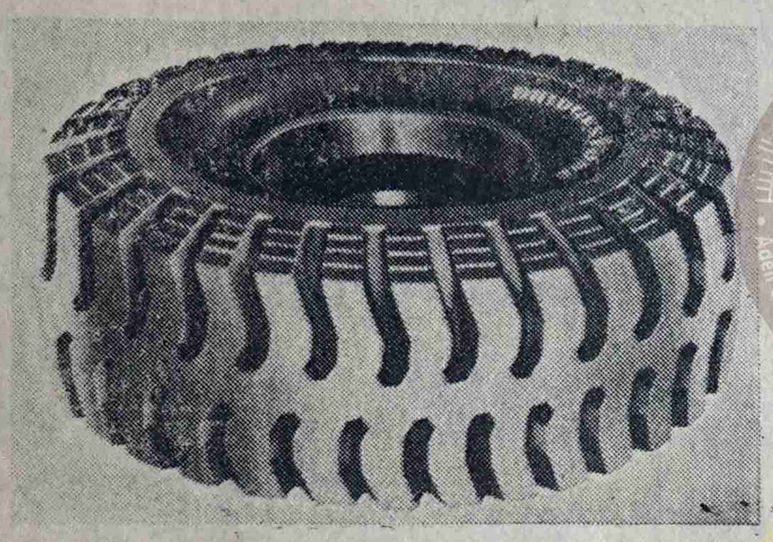

The Japan Automobile Tire Manufacturer's Association (JATMA) recently tested some automobile tires manufactured in U.S.A., Europe and compared the result with tires of Bridgestone make.

The result of the running tests, both on highways and unpaved roads near Tokyo, clearly demonstrates that the tread mileage is less than that of Bridgestone. Whereas Bridgestone passenger car tires mounted on a " Dodge ,, are still running after completing over 100,000 Km., the foreign tires after only 25,000 - 30,000 either burstof the treads separated.

Saleh & Omer Bin Abdulla Almukhashen & Bros

Sole Agents for (BRIDGESTONE TIRES) at
Mukalla Hadhramaut Territories ! ! !

إنك تستطيع أن تطمئن باستخدام تايرات « بريجستون » فى جميع الطرقات الجبلية والصحارى

« بريجستون » المفضل لدى جميع مالكى السيارات وذو الشهرة العالميه
أسعار - معقولة - خدمات طويله - توجد جميع المقاسات لدى الوكلاء الوحيدين فى المكلا وعموم حضرموت .

صالح وعمر بن عبدالله آل مخاشن وأخوانهم

صندوق البريد (٢٢) المكلا - حضرموت

الى باعة العطورات وادوات التجميل :-

لكى تجتنبوا الغش وتتأكدوا من جودة ما تبيعونه لن بائنكم اشتروا محتاجاتكم من العطورات وأدوات التجميل من « قطعة من باريس »

عمارة السقاف عدن :- لصاحبها : على أحمد شعلان صندوق البريد « ٢١ » عدن كريتر

طبعت بمطابع المستقبل - بالمكلا