وفن

الشاعر محمد سعيد (جراده) يتحدث الى قراء الرائد

كثير من شعرى العاطفى الذى اكتبه اليوم يصلح للقراءه لا للتلحين

نشأ فى الميل الى الشعر من قراءة سيرة « عنتره » منذ الرابعة عشرة

أومن بالحياة الحزبيه ولكنى لا أومن باتجاهات أى حزب فى بلادى

من محمد سعد عبدالله

يسدم لقراء « الرائد » الكرام شاعر اليمن الفذ الاستاذ سعيد جراده وكفى بهذا الاسم تعريفا والاستاذ محمدسعيد جراده دعامة من دعائم الشعر المتين الرصين أشهر من نار على يقف على عرش الشعر كما كان يقف شوقى وهو فى غنى عن يف سارت بحديثه الركبان و له قصائد عصماء تعد من درر ئدسوف نقدمها فى القريب العاجل اذا سمح شاعرنا الكبير لامراء فيه ان الاستاذ جراده نابغة فحل من الشوامخ قل أن يجود الزمان بمثلها فهو اكثر من « ماجستير » أو فسور » ضليع فى العربية وحجة فى الفقه ومرجع فى غه والبديع بالرغم من انه تخرج من مدرسة الحياة التى تخرج اقره منها .

وقد تكرم مشكورا بالاجابة على اسئلتى :

) مساء الخير استاذ : لو تقدمون للقراء نفسكم طور حتى يعرف القراء حاجات فوها ؟

) مساء النور انا من مواليد توفى والدى وانا فى السادسه ظروفى تسمح بالاتصال سة واذكر ان والدى أمانيه ان يرانى عالما وقد تله تلك سببا فى ميلى الى كنت أمارسها بنهم الليل وأطراف النهار ان فى الثانيه والثلاثين من ولى ولد .

س) أخ جراده كيف بدأت ستك الخاصه وأكملت تثقيفك على !

) بالقراءة المنظمه للأدب وماشاكل ذلك على مستوى وديث .

) هل أنت مقتنع بما ت اليه !

ج) أن الغاية التى رسمتها النفسى صل اليها بعد .

س) أستاذ هذا تواضع جداً منك يقال أن وصية الموتى عزيزة فلماذا لم تحقق أمنية والدك العزيز

ج) الواقع ان كثيراً من صحبى يكتبون عن الجوانب الدينيه فى حياتى فثقافتى فى الدين أنا راض عنها ولم أحقق رغبة والدى من ناحية واحدة فقط هى أرتداء زى العالم الدينى وأعتقد أن هذا ليس ضروريا فالله تعالى لا ينظر إلى الثياب بل ينظر إلى القلوب .

س) حدثنا عن ثقافتك ولو أن السؤال فى حد ذاته تطفل لاننا لا نجهل مكانتك ومنزلتك بيننا ؟

ج) انى أميل الى الثقافه العربيه الصحيحه وقد اجهت كما ألفت إلى اللغة العربية وأدبها والدين والتاريخ والعلوم الطبيعيه ولى فى الانكليزية قبضة لا باس بها ؟

س) متى وجدت نفسك ميالا الى قول الشعر ؟

ج) وجدت نفسى ميالا إلى قول الشعر فى الرابعة عشرة وقد كانت بداية حياتى الشعريه وقد نشأ فى الميل الى الشعر من قراءة سيرة عنترة التى كنت أقرؤها على الجمهور فى احدى القهوات الشعبيه وأستطيع كما يصور ذلك العهد هذه الأبيات التى قلتها من قصيده لى عنوانها ذكريات :

وبين جدران مقهى تالف حزب
يؤمه معشر بالقات قد سمروا
ذاك المخدر ذو السمر الذى احترقت
على لظى سمره الاعصاب والفكر
عشب له من مذاب التبر رونقه
ومن خدود العذارى ورده النضر
يأتى الفتى فيعير القوم حنجرة
كأنما صوتها فى سمعهم وتر
يتلو عليهم اقاصيص مرددة
من نسجها تخلق الاخبار والسير
عن حمزة وأبى زيد وعنتره
ومن أماتوا من الابطال أو أسروا
يقص ذاك عليهم وهو منفعل
كأنما هو للتاريخ مبتكر
حتى اذا الليل أرخى ستره وهفت
بلبه سبحة التهويم والخدر
آوى الى البيت يحيى الليل ملتقيا
أوائلا من شجون مالها أخر
او أسلم الجفن للنوم الخفيف وفى
أحلامه ترقص الاطياف والصور

س) شكرا أستاذ . وهو تصوير رائع بحق وحقيق لأيام زمان تسمح تقول لنا ماهى أول قصيدة لك

ج) كانت غنائية وكان يغنيها المرحوم حامد عوض وهى عراض لقصيدة « تعيش أنت وتبقى للبهاء زهير التى يغنيها أحمد عبيد قعطبى والذى أذكره من قصيدتى تلك

رفقا بقلبى رفقا
فحبه ماتلقى
رفقا بصب كئيب
يفيض شوقا وعشقا

س) متى قلتها ؟

ج) قلتها فى سن مبكر حوالى الخامسة عشرة .

س) لماذا لا تنتج من القصائد الغنائيه فى الوقت الحاضر ؟

ج) يرجع ذلك إلى عهد الصبا ولوعته ولو كانت الرقة من خصائص ذلك العهد وحين تقدمت السن أصبحت انظر الى كثير من قصائدى السابقة وكأنها عبث أطفال واذا اقلت قصيدة من قصائد الحب فى هذا الطور من حياتى فهو الشعر الذى يخضع لعامل السن واكتمال التجربه ولذلك اجد أن كثيرا من شعرى العاطفى الذى

البقيه على صفحة — ٦ —

الصائـــغ :

سعيد سالم حسن العماى واخوانه

شارع الأمين - حافة حسين - عدن

تليفون رقم ٣٧٠٤ صندوق البريد ٤٠٩٣

تلغرافياً : « سعيد العمارى » كريتر - عدن

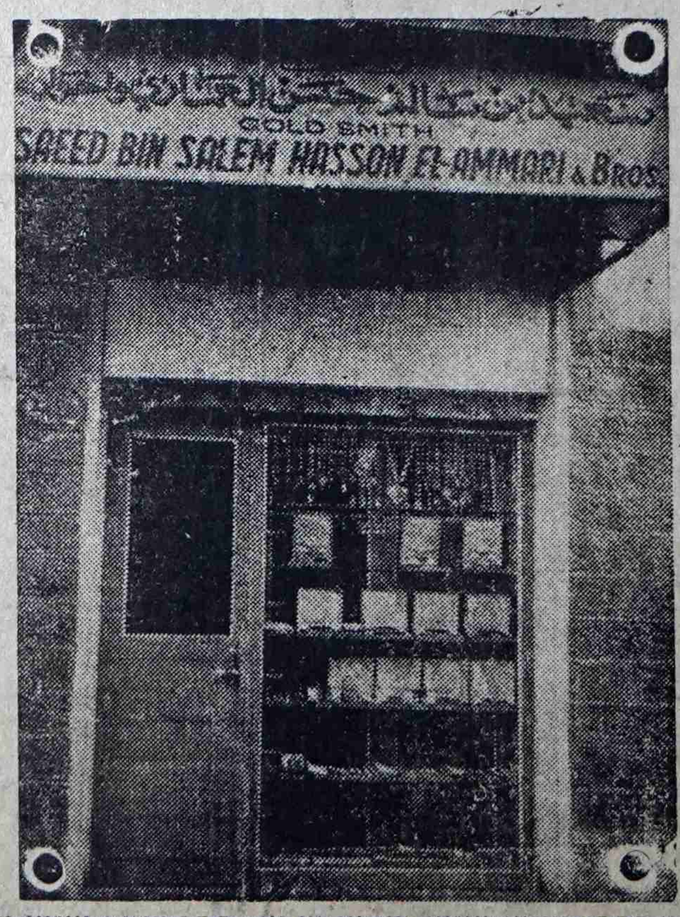

تجدون عندنا جميع طلباتكم
من ملابس الحلى الذهبية المنوعة
الممتازة كما توجد لدينا انواع السلوس
الممتازة من جميع انحاء العالم وذهبنا
مضمون عقارى .
زوروا محلنا تجدوا جميع
مايسركم من شغل ممتاز جيد وحسن
معاملة وتهاود فى الاجرة .

مستودع باكرمان وشركاه

يوجد لدينا أقمشه بانواعها ، صواريم جاوى ، وفوط حرير اشكال منوعه ، وساعات يدويه أتوماتيكية وارد المانيا ، اسعار مقبولة ، نزاهة فى المعاملة مباشرة تامة :-

كما يوجدلدينا أجود انواع العسل (البغية)

قرص . . صيب

طوال السنه ، ونحن مستعدون بتوريده الى أى محل مقابل الخدمة :

- وكلاء بالخدمة موردون مصدرون -

العنوان الشارع الرئيسى بالسوق ص . ب (٣٧) المكلا

أعلنوا عن بضائعكم فى الرائد

أعلان من شركة :
الكهرباء الاهليه المحدوده بالقطن

بهذا تعلن هيئة شركة الكهرباء الوطنيه بالقطن لجميع المساهمين بأنه تقرر البدء فى أستلام ثمن الاسهم ٧٥ ٪ وذلك فى خلال مدة اسبوعين تبدأ من يوم الاحد ١٥ محرم ١٣٨٢ هـ الموافق ١٧ جون ١٩٦٢ م الى تاريخ ٢٩ محرم ١٣٨٢ هـ الموافق ١ يوليه ١٩٦٢ م هذا بالنسبة للمساهمين بالداخل أما المساهمين فى الخارج فعليهم أن يرتبو إرسال قيمة أسهمهم كما هو مقرر بأعلاه فى خلال مدة شهر واحد من تاريخ هذا الاعلان .

وإننا ننبه جميع المساهمين بأن يباشروا بالدفع الى رئيس الشركه فى المواعيد المحدودة باعلاه .

وفيما يتعلق بباقى ثمن الاسهم وهو ٢٥ ٪ فسوف تعلن الهيئة عن ميعاد استلام ذلك فيما بعد ؟

صالح محمد بامطرف

رئيس الهيئة التأسيسيه لشركه الكهرباء الاهلية المحدودة

الحلى المتقنه تجدونها فى محل الصائغ

محمد صالح الخلاقى

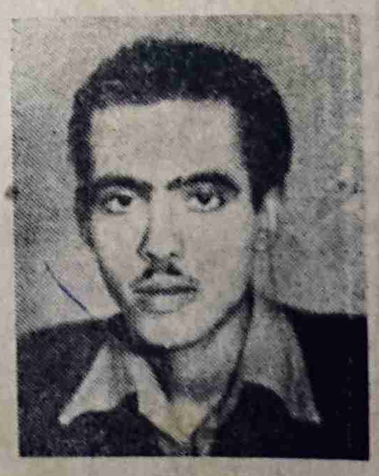

(حافة العيدروس) الشحر - حضرموت

صياغه فنيه حديثه . انجاز سريع فى الطلب معامله طيبه .

زياة واحده لمحلنا تقنع الزبون بصحه مانقوله

تنوير وتحذير

الى عموم مواطنينا فى داخل حضرموت وخارجها نوجه هذا النداء (تنويراً وتحذيراً) ليكونوا على علم كامل بالحقيقة ومحذرين كل الحذر من دسائس المندسين كمأجورين ومخالب قطط للجهات التى تسعى جاهده لتفتيت وحدتنا وتضامننا حتى نبقى شذر مذر كما كنا وعبيداً مسخرين لأصحاب المطامع والاغراض الماديه الدنيئة وهؤلاء هم الذين يزعجهم تضامننا ووحدة كلمتنا لنيل حقوقنا المشروعه لأن فى نيلنا لهذه الحقوق فضيحتهم وطردهم وابعادهم ومحاكمتهم على ماأقترفوه من آثام نحو بلادهم وقومهم واذا كان المندسون بيننا مدعين للوطنية فان لمواقفهم الهدامه مايبرىء الوطن منهم ومواقفهم التى وقفوها قد فضحتهم وتركت الاصابع تشير اليهم كمأجورين ومخالب قطط ونحمد الله الذى خذلهم وجعلهم يجرون أذيال الخيبه والهزيمه فى أشكال محطمين ومنسحبين ومنهزمين كما نحمده جل وعلا على حسن توفيقه فقد تكللت مساعى المخلصين بالنجاح وعقدوا العزم الاكيد على المطالبه بنيل حقوقهم وأخذوا يقرعون الابواب المغلقة فى وجوههم بكل حكمة واتزان متضامنين متكاتفين وأيمانهم بحقهم تحيط به الامال الجسام ولن يضيع حق بعده مطالبون وخدمة لصالح بلادنا وقومنا نرانا ملزمين بالتحذير حتى لانقع فريسة أحابيل هؤلاء المغرضين الذين لايفهمون من الوطنيه غير الطنطنه بها مقدسين الماديات على حقوق الوطن والمواطنين وأهم صفات هؤلاء الادعياء المندسين بيننا هو تزمتهم البارز بطنطنته الخياليه التى لاتتفق وواقعنا مدعين بأن تزمتهم هذا لم يكن له أى مصدر غير عمق محبتهم لقومهم وبلادهم ومطالبين بأن ينحرف أتجاه الحركات الهادفه الى خير هذا الوطن الى أثارة الرأى العام فى عموم حضرموت حتى نقوم بمظاهرات وأضراب وقلاقل وهم يفهمون مسبقا بان مثل هذا لن تكون له نتائج غير أقلاق الامن الذى يحرص المخلصون من المواطنين على تثبيته وتدعيمه لعموم فائدته على المجتمع الحضرمى وكذا فهم أى هؤلاء المغرضون يعرفون مايترتب على أقلاق الامن من تفتيت التضامن ووحدة الكلمة ولايهمهم أن يموت اخوانهم مادام أن فى هذا تحقيقا لغرضهم وهو تفتيت هذا التضامن الذى يقض مضاجع اسيادهم كما أن أشاعتهم الشكوك فى الرجال المخلصين من القائمين والساعين الى التضامن ووحدة الصف ووحدة الكلمة من صفاتهم وغرضهم من هذا هو ايجاد الفوضى فى الصفوف المتماسكه والهادفة الى خير هذا الشعب وعزته وكرامته ومن صفاتهم تخلفهم عن حضور الجلسات المفيده لصالح بلادهم وقومهم وأن حضروا فلغرض أيجاد الفوضى وأنعدام الانسجام واذا لم يتحقق لهم شىء من اغراضهم فانهم يمثلون الهمجية فى أبشع صورها بعدم قبولهم نظام التصويت المعمول به فى كل العالم المتمدن ومايتشرونه فى الصحف من أكاذيب وترهات وكلمات ظاهرها فيه غير مايبطنون وهم اذ يسخرون من الداعين والساعين لوحدة الصف ويصورونهم من الذين يقولون (آمين) بالتبعية وهم أجل وأمنع من أن تمسهم هذه الصفة فان غرض المغرضين هو أثارتهم حتى يتركوا مكانتهم فى الصف الموحد هذه بعض صفاتهم ولهم صفات أخرى سيظهرها حقدهم وغيضهم وان ربكم لهم بالمرصاد ونكرر تحذيرنا لهم ومنهم ولكل ظالم يوم يدعوه .

سالم محمد شماخ

أخبار هامه

المقدم « باحبوكر » يقدم أستقالته من تقدمة حافة المقد بالغيل

بلغنا من مراسلنا بغيل باوزير أنه فى ظروف غامضه قدم الشيخ أحمد محمد باحبوكر أستقالته من منصب « مقدم » بحافة المقد وذلك بحضور نائب لواء المكلا وقائم مقاطعة الغيل وجمع كبير من أهالى حافة المقد .

ولم تعرف الاسباب التى حملت المقدم على الاستقالة نظراً لأصراره العنيد على البقاء فى التقدمة الذى دام عدة سنوات وقد أشعر المجتمعين من أهالى المقد بأن يختاروا لهم المقدم الذى يروق لهم فى حرية تامة .

هذا وسوف تطلق بعد أختيار المقدم الجديد جميع الحريات التى كانت موقوفة بالنسبة لبعض الناس وبهذا تكون قضايا ومشاكل الغيل قد صفيت .

(والرائد) إذ يتقدم بشكره وتقديره للمسؤلين بلواء المكلا ومقاطعة الغيل فهو يرجو أن تسوى الامور مستقبلا بأخلاص وأمانه تراعى فيها مصالح الجماهير لئلا تكرر مثل تلك المشاكل مرة ثانيه بين الاخوة وأبناء البلد الواحد .

(البقيه على صفحة - ٥ -)

ورشة لحام للسيارات وإصلاحات قطع الغيار

لصاحبها : محمد ماطر باحسن

عمارة بامطرف - بالشرج

اتقان فى الصناعه جودة فى العمل التجربه أكبر برهان .

زوروا محلنا

اعلان

يسر البنك الشرقى المحدود ، أن يعلن أن الفرع الجديد بسيئون ، بالدوله الكثيرية قد فتح ابوابه فى ٢ جون ١٩٦٢م وهذا الفرع الجديد لديه كل الامكانيات للقيام بكافة انواع الصفقات المصرفيه .

نتيجة أمتحان مدرسة النصر الخيريه بالهجرين (١)

ننشر فيما يلي أسماء الطلبه الناجحين في الامتحان النهائي بمدرسة النصر الخيريه بالهجرين . وهؤلاء الطلبه ينتقلون من السنة الاولى الى الثانيه أبتدائيه : ـ

أحمد بدر بن عفيف ، مبارك عمر هادى السيود ، أحمد بن سالم بن صلاح البطاطى ، صلاح بن محمد البطاطى ، سعيد محمد المردوف ، صالح سعيد البطاطى ، محمد على ناصر العسكرى ، سالم عبدالله البطاطى ، بدر عمر المنقس ، بسلم سعيد خمبرى على بن سالم بن مفلح ، عبدالله على بن قعوس ، صالح على البطاطى ؛ سالم مبارك بلجريع ؛ أحمد محمد باطرفى ، فيصل بن صالح البطاطى ، سالم بن فرج بن محفوظ ، بكرى ابراهيم بابصيل ، عبدالله محمد بابصيل ، عبدالله مبارك الكثيرى ؛ سالم محمد بن عفيف ، عبدالله سالم باجابر ، حسين بن عبدالله العطاس ، حسين بن عمر بن محفوظ محمد بن سالم بن يمانى ، بكرى سعيد بابصيل ، صالح بسلم بازقامه ، عمر محمد با فراحم ، فيصل عمر باسمح ، صالح بن سالم بلكديش ، صالح خميس الجويحى ؛ فؤاد سالم باسمح ، سالم عرض خمبرى ؛ صالح محسن البطاطى . على عمر باحريش . على بن حسين بن الشيخ بوبكر . محمد عبدالله عامر البطاطى . مبارك سالمين صنجور . أحمد محمد بلفخر . هاشم عبدالرحمن الجيلانى . محمد أحمد بادحدوح . خميس أحمد يمانى . حمد عبدالله العطاس . عمر على بن محفوظ بسلم كرمان . صالح عوض بركات . سعيد صالح بركات . صالح خميس العبد ؟

* * *

تصحيح رساله من دوعن

جاء فى رسالة مراسلنا بوادى دوعن ، أن أهالى دوعن يشعرون باستياء شديد لعدم تمثيل لواء دوعن فى وفود الالويه الخ .

وللحقيقه نود أن نعتذر لمراسلنا فقد كان يقصد أن يقول أن أهالى وادى دوعن هم الذين شعروا بلاستياء لعدم تمثيلهم فى هذه الوفود أو على الاصح فى الوفد الذى مثل لواء دوعن ولكن العباره خانته .

وذلك أن المعروف هو أن لواء دوعن قد مثل فعلا فى وفود الالويه وقد مثله الشيخ عبدالله بن محفوظ عن مقاطعة الهجرين والشيخ عبدالله بقشان والشيخ محمد أحمد باسكران والشيخ بامسعود وباسلاسل وهؤلاء عن مقاطعة ليسر كما أن عمد أيضا قد مثلت فى الوفود المذكورة التى قامت بهذا الواجب الوطنى وحى الله الرجال الغيورين وكفى من تخلف الابطاء .

الجمعيه الوطنيه الحضرميه بعدن وأزمة الماء فى المكلا

بعثت الجمعية الوطنيه الحضرميه بعدن بمذكره جديده الى معالى وزير السلطنة القعيطيه حول طلبها السابق بفتح « فرع » لها فى العاصمه .

وقد تطرقت هذه المذكره إلى أزمة الماء فى المكلا فقالت : وفى خلال هذه الفترة تقدم اليكم بعض المواطنين من وجهاء وأعيان المكلا بعرائض عدة يطالبونكم فيها ببعض الاصلاحات حول أزمة الماء والمشاكل الاخرى التى نوهت عنها تلك العرائض .

وجاء فى ختام المذكره والجمعيه الوطنيه الحضرميه بعدن تود أن تلفت نظركم إلى هذه المطالب وتهيب بكم للعمل على تحقيقها مادامت تستهدف مصلحة الوطن والمواطنين .

أهنى صديقى صالح سعيد هجلان وذلك لمناسبة أرتزاقه بنتا أسماها « مريم » جعلها الله ذخراً لوالديها فالف مبروك .

عوض عمر بن كليب جيش المكلا النظامى

أخبار هامه (بقية)

تشكيل لجنة حكوميه

وجاءنا من الغيل أيضا أن وزير السلطنه قد شكل لجنة لدراسة موضوع «القدم الزائد» الذى تأخذ الحكومه إجاره فى كل من معيان غالب ووادى سرور دون أن يزرع هذا القدم وقد وصلت هذه اللجنه فعلا إلى الغيل تحت رئاسة نائب المكلا وعضوية كل من الشيخ عبدالرحمن بازرقان وقائم المقاطعه والمفتش الزراعى بالساحل والمحاسب الجزئى بغيل باوزير ويعتبر المزارعون أمر النظر فى هذا الموضوع بداية إنصاف لهم ومساعدة قيمة تدخل ضمن المساعدات العديدة التى قدمت لهم هذا العام .

اعلان لكافة اهالى غيل باوزير فى الداخل والخارج

نعلن انه بعد المصادقه النهائيه من قبل الحكومه المركزيه بالمكلا على قانون شركه الكهرباء الاهليه بمقاطعة غيل باوزير فان مجلس الاداره للشركه يعلن ان البدء فى الاكتتاب سيكون ابتداء من اول جون ٦٢ م لمدة ثلاثه اشهر تنتهى فى آخر يوم من أغسطس ٦٢ م باعتبار ان مجموع اسهم الشركه ٥٠٠٠ سهم قابلة للزيادة بواقع قيمة السهم ١٠٠ شلن .

فعلى الراغبين ان يرسلوا طلباتهم الى الاداره بغيل باوزير مصحوبة بنصف قيمة الاسهم التى يرغبون الاشتراك بها خلال المده المحدوده ؟

(رئيس مجلس الادارة)

غيل باوزير ـ حضرموت

YOU CAN TASTE THE CREAM

in CADBURYS

C. IRELAND (ADEN) LTD.
ADEN

اعلان

اطمئن على جهاز الراديو بعد اليوم

فإن

راديو بلريح

يضع خبرته فى خدمتك دائما ، اتصل عند الحاجه بالمهندس

« حسام محمد متحد الايرانى »

عمارة بن كوير برع السده ص . ب . ٩٥

المكلا — حضرموت

اطلب مصاغاتك الذهبيه والمجوهرات من محل:

سالم سعيد العمارى واخوانه

الرياض : حله القصمان

المملكه العربيه السعودية

توجد لدينا جميع

اصناف المصاغات الذهبية

مع ضمان دائم :

والتجربه اكبر برهان

شركة الوطنيه للكهرباء بالشحر

تعلن لجميع المواطنين أنه قد تم اكتتاب جميع الاسهم المطلوبه ، وعلى جميع الذين اكتتبو بها ان يرسلوا مقابل الدفعه الاولى والأولى بعبارة ٧٥٪ من كامل قيمة اسهمهم بالطريقة الاتيه :

إلى المواطنين الموجودين حاليا فى مدينة الشحر وضواحيها ان يوردوا مقابل الدفعه الاولى الى مكتب الشركة بالشحر ، فى مدة تبتدى من ١٥ جون ٦٢ م الى ١٥ يوليو ٦٢ م

الى المواطنين فى المهجر ان يرسلوا مقابل الدفعه الاولى الى رئيس مجلس الاداره فى مدة تبتدى من ١٥ جون ٦٢ م الى ٣٠ يوليو ١٩٦٢ م .

وكل من يتأخر من توريد الدفعه الاولى فى الميعاد المحدد سيلغى اكتتابه ، وسيترك المجال لغيره من الذين اكتتبوا تحت الانتظار .

كما نود أن نعلن لجميع المواطنين ان نسخاً من الدستور تباع فى مقر الشركة بالشحر وفى المهجر عند السادة الذين أعلن عنهم سابقا .

محمد عبدالله باعباد
رئيس مجلس الادارة بالنيابة

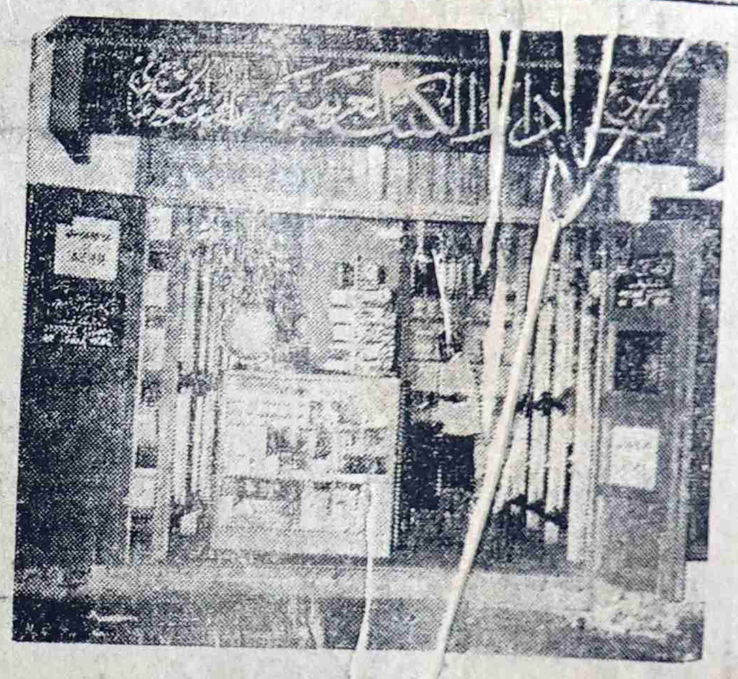

أدب وفن (بقية)

اكتبه اليوم يصلح للقراء أكثر مما يصلح للتلحين .

س) أستاذ .. لازلت كما عهدتك فى عنفوان الشباب وحقا أن الوقار من صفات الشيوخ ممكن تقول لى هل أستطعنا ان نخلق فنا شعبيا مميزا !؟

ج) بلا شك استطعنا أن نخلق الاغنيه المحليه وأعتقد أن الكلمات عندنا أحسن مستوى من الكلمات فى كثير من الاقطار العربيه ولكن شعبنا يعيش فى مرحلة الضرورة المعيشيه اكثر مما يعيش فى مرحلة الترف الفنى وذلك هو سر لاأقول تأخر الاغنية عندنا ولكن عدم انتشارها بالصورة التى هى عليه فى سائر البلاد فى الوطن العربى العام .

س) أرى ضعفنا من الاغنيه المحليه وبعض التقاعس من أهل الفن فما مرجعه .

ج) أنا أعتقد أن على الحكومه التى بيدها زمام الامر فى البلاد أن عليها توجيه الفن وتشجيعه ورعايته كما هو الحال فى كل وطن متقدم ولكن الحال عندنا عكس ذلك فالفن والادب والرسم وسائر الوان الفنون الجميله تعيش عندنا حياة عصاميه دون أن تنال التشجيع والرعايه من الحكومه ولعل هذه الحال تتغير عندما يصير زمام الامر فى يد حكومة وطنيه .

س) استاذ أضعنا من وقتك الكثير سؤال آخر هل تنتمى الى حزب سياسى ومارأيك فى كثرة الاحزاب !

ج) أبدا فانا لاحزبى وقد قلت هذه الابيات :

أهواك ياوطنى هوى مترفعا
يسمو عن الاغراض والاحقاد
ويخلف الاحزاب فى أهوائها
وغرورها وعنادها المتمادى
أنا لست حزبيا وأهوى موطنى
أأقيم حزبا كى أحب بلادى ؟

وهذا لايعنى أنى لاأومن بالحياة الحزبيه فانا أومن بها ولكنى لم أسمع فى أعماق نفسى صوتا يدعونى إلى أن أومن باتجهات أى حزب من الاحزاب فى بلادى باستثناء حزب الجبهة الوطنيه المتحده الذى توقف نشاطه فى الايام الاخيره وكثرة الاحزاب ليست فى صالح البلاد ورحم الله شوقى فقد قال : اذا كثر الشعراء قل الشعر أو كما يقول المثل الشعبى اذا كثر الطباخون فسد اللحم ؟

(أستنكار)

نحن سكان خربة اكرمان بوادى عمد نستنكر بشدة الاعمال الاجراميه التى ترتكبها قبيلة آل يسلم آل ماضى والساكنين بطريق المبارك والسمح بوادى عمد بقطع الماء علينا وقطع المواسير بشكل تخريبى بالرغم من أننا نحن الذين سيرنا فى أنجاز هذا المشروع وأبرازه الى حيز الوجود بعد أن قمنا بجمع التبرعات من أهل الخير وصرفنا على ترحيل المواسير من المكلا الى الخربه وأشرفنا على المشروع وقدتم هذا المشروع بعد أتفاق جرى بيننا والبالغ تعدادنا ٣٠٠ نسمه تقريبا وبينهم والبالغ تعدادهم ١٠٠ نسمه تقريبا وكل الاطراف المعنيه موقعه على هذه الاتفاقيه ..

أننا نناشد المسؤلين فى الدولة بحق الاطفال والشيوخ والنساء وبحق العجزه والفقراء والمواشى وكل فرد يسكن هذه البقاع أن توقف كل هذه الاستفزازت التى يقوم بها آل يسلم آل ماضى ضدنا أهالى خربة باكرمان .

أن الماء مسألة حيويه وضروريه تضر كل دابة على الارض لازالت تعيش . نطالب من المسؤلين أن يتحروا الحقيقه ويراقبوا بعين ساهره المرافق العامه التى بدونها تتوقف الحياة حياة الفرد وكل مخلوق .

أننا بكل قلق منتظرون الاجراءات الحازمه المشدده من حكومتنا على كل معتد أثيم ومحاكمة كل من أقدم على هذه الاعمال المخالفه لأبسط حقوق الانسان ومن أراد الاقدام .

وفق الله حكامنا لمافيه الخير والصلاح

(أهالى خربة كرمان)

كفى ضحكا على الذقون

أطلعنا على ماجاء بجريدة الرائد عدد ٨٠ وتاريخ ١٠ الحجة ١٣٨١ بعنوان (وداع) أنه لمن حق كل صديق أن يودع صديقه ويرثاه على صفحات الجرائد بكلمة عن محاسنه شريطة أن لاتكون هذه الكلمة مبالغا فيها ومن صنعه لامن صنع غيره لتجد الكلمة مكانها من التقدير والاعتراف بالجميل من أهلها ولأهلها ويؤسفنا أن نوضح ماقام به الشيخ سعيد بافرط وماقام به أهل هدون أما ماقام به بافرط من عمل فى غيل صنصله من اصل التبرعات التى جمعها باسم ماء هدون بصرف النظر عن قلة ماء صنصلة وتهربه من وقفيتها بناء على طلب أهل هدون

(البقية على صفحة - ٨ -)

THE EASTERN BANK LTD.
WHOLLY-OWNED SUBSIDIARY OF THE CHARTERED BANK
(INCORPORATED BY ROYAL CHARTER 1857)

البنك الشرقى المحدود
طريق مؤدية إلى الشرق الأوسط

مجموع اموال بنك تشارترد والبنك الشرقى المحدود ٤٠٨,٠٠٠,٠٠٠ جنيه استرلينى

العراق – بغداد (فرعان)، البصرة، العمارة، الموصل، كركوك
لبنان – بيروت
جزيرة البحرين – المنامة
قطر – الدوحة
امارات الساحل المتصالح – الشارجة، ابوظبى
عدن – كريتر
حضرموت – المكلا، سيئون
الباكستان – كراتشي
الهند – بومباى، كلكتا، مدراس
سيلان – كولومبو
اتحاد الملايو – كوالا لامبور
سنغافورة – مدينة سنغافورة

HEAD OFFICE: 2 and 3 CROSBY SQUARE LONDON, E.C.3

من باريس (١)

قضية الجنوب فى المحافل العربيه والدوليه

بقلم : الاستاذ
محمد عمر الحبشى
عضو معهد الدراسات السياسيه بباريس

قضية الجنوب « عدن ومحميتها » ... الاحدى قضايا العالم العربى ... الحاضر والجدير بالذكر ... كثرهن غموضا ليس فقط ... للرأى العام الدولى بل ... للرأى العام العربى ذاته .

... تخلص هذه القضيه فى نقطتين ... سيتين .

... اولا : لايزال الجنوب العربى ... النفوذ الأجنبى .

... انيا : تطالب حكومة اليمن ... القطر باعتباره جزء امن ... بها هذا الوضع ليس فريداً ... وعه فى المجال الدولى فهناك ... ابق كثيره عولجت ولاتزال ... لح من قبل الأوساط العربيه ... الميه المعينه كما تقتضيه الظروف ... هنه .

... فحتى العام الماضى كانت ... ريتانيا - الكويت فى نفس الحاله ... ذا كان التشابه موجودا بين هذه ... ضايا من الناحية الشكليه الاان ... قضيه تخضع فى الحقيقه لعوامل ... ظروف اهمها الموقع الجغرافى ... شىء الذى يلفت النظر من اول ... ة هو أن قضية الجنوب لم تحظ ... الان بالمزيد من الانتباه والعناية ... و شأن القضايا الأخرى ... ذكرتها .

... قا و نيا وادار يا ينقسم إلى كيانين ... ين : عدن من جهة والمحميه من ... ة أخرى فعدن تعتبر من ... حيه القانونية مستعمره تابعه ... اج البريطانى . وادارتها تخضع ... باشرة لوزارة المستعمرات ... المحميه فالمفروض أنها تتمتع ... كم الداخلى فمن الوجهة النظريه ... كم البريطانى فيها غير مباشر ... نع والمعروف ان المحمية تخضع ... الأخرى لوزارة المستعمرات ... سطة المستشارين بعكس ... حميات العربيه الواقعه فى الخليج ... ارسى والتى تنتسب إلى وزارة ... خارجيه البريطانيه هذا الفرق المهم ... محمية عدن عن بقية المحميات ... بعها فى قائمة المستعمرات من الناحية الاداريه وخلاصة القول من الاصح اعتبار عدن ومحميتها كيانا موحدا خاضعا لوزارة المستعمرات التى تتصرف فى شؤنها حسب ارادتها وكما يمليه عليها مصلحة بريطانيا وحلفاؤها فى كتله دول أوربا الغربيه .

تجتاح البلدان الواقعه تحت قبضة النفوذ الأجنبى حركات تحرريه عنيفه وبناءة والجنوب العربى الذى كان يعيش فى عزلة تامة بدأ يفيق من غفوته العميقة لكى يلحق بركب الشعوب المكافحه ولكى يسترد كرامته وحريته .

منذ نهاية الحرب العالميه الاخيرة ظهرت هيئة الامم المتحده والجامعة العربيه وعدد وافر من المنظمات العالميه مما أدى إلى تغيير الجو الدولى والعلاقات بين الامم ساعد هذا الجو فى استقلال المزيد من شعوب افريقيا وآسيا وفى تكوين كتله افريقيه آسيويه كثيرة السكان وكثيرة النفوذ فى الاساط العالميه .

ساهمت ولاتزال تساهم هذه الكتله فى بذل العون والمساعده للشعوب الغير المستقله كما ان الاوضاع الجديدة التى نشأت بعد انتشار نفوذ كتله الدول الاشتراكية جاءت تعزز موقف الشعوب المتحررة والجنوب العربى من حقه استغلال هذه الظروف للحصول على سيادته الكامله كدوله مستقله تصبو الى الرقى والتعايش السلمى ولسوء حظ الجنوب لايوجد حتى الان ولا حزب واحد سياسى شعبى منظم ذو نفوذ واسع بين الاهالى فالمنظمة السياسية الوحيدة التى كان لديها شىء من السلطة والسمعة أى « رابطة أبناء الجنوب العربى » تعرضت منذ قيامها إلى هجمات حكومة الحمايه التى لم تكف أبداً عن محاربتها ونفى زعمائها فبدون حزب قوى يتمتع بتأييد جميع أبناء الوطن ليس من السهل على الاطلاق محاربة الاحتلال الاجنبى من أجل التخلص نهائيا من وجود الاستعمار وأعوانه واذا كانت الربطه لاتزال فى المهد لأن قاعدتها السياسيه فى الداخل ليست متينة بعد الا أنها المنظمه الوحيده التى تلقى بعض التأييد من قبل الجماهير فى عدن والمحميات أما الاحزاب الاخرى فنفوذها محدود بل أن هذا النفوذ مركز على المستعمرة وعلى الرغم من كثرة الاحزاب السياسيه وادعاء كل منظمه بأوليتها فى الكفاح ضد الاستعمار الان الفضل يعود لرابطة أبناء الجنوب العربى فى عرض قضيته أمام الهيئات العربيه والاجنبيه ومن أجل كسب مساندة هذه الهيئات للحركة التحرريه فى الجنوب .

بارس : محمد عمر الحبشى
« الرائد »

نحن لانرى رأى الكاتب فى أن الحزب الواحد الذى يتمتع بالنفوذ الجماهيرى هو حزب رابطة أبناء الجنوب وحده فهناك تقف إلى جانب عدة أحزاب أهمها من ناحية الشكل والموضوع والتنظيم والتبعيه الجماهيريه « حزب المؤتمر العمالى » فهذا الحزب له أتباعه وأنصاره الكثير والعدد كماله نشاط الملحوظ فى خدمة القضيه العربيه فى هذا الجنوب .

وإن كان حزب الرابطه هو أقدم منه فى هذا المجال . ولايوجد بين هذين الحزبين أية أختلافات جوهريه على كثرة مابينهما من أختلاف فى التنظيم وطريقة العمل ونحن نعتقد أن على هذين الحزبين تقع مسؤلية ضخمه فى التمييع الذى أصاب قضيه الجنوب وفى عدم إعداد قاعدتها الشعبيه إعدادا صالحا وإيجابيا وإننا لنطمع فى أن ينسى أو يتناسى زعماء الحزبين خلافاتهم التى لاترتفع إلى مستوى الخلاف فى الافكار والاهداف . لعملا فى هذه الظروف عملا موحد هادفا وذلك مانرجوه .

سيارات (بدفورد) الجديده

ONE new truck
IN every FOUR
is a BEDFORD

Yes, one in every four new trucks registered in Britain is a Bedford. Bedford is Britain's best selling make at home and abroad. Bedfords lead in sales because they lead in value.
Look at this new normal control 7-tonner . . . this is the job for fast freighting on long trunk hauls. This is the truck to cut your costs per payload mile.

لقد أثبتت سيارات بدفورد الجديدة على الدوام ملاءمتها لهذه البلاد لانها :-
(١) قوية ومتينة الصنع . (٢) مناسبه للطرقات الوعره . (٣) اقتصاديه فى الاستهلاك
(٤) قطع غيارها متوفرة (٥ أنتاج اكبر المصانع فى انجلترا (٦) ديزل وبترول
كما وردت الينا كمية محدوده للبيع نقداً وبطريقه الاقساط .

(لكافة الاستعلامات اتصلوا بالوكيل الوحيد لمحمية عدن الشرقية)

سعيد أحمد باحاج

صندوق البريد رقم (٣٨) المكلا - حضرموت

كفى ضحكا على الذقون «بقيه»

إياه بذلك أمام المسؤلين وبالرجوع الى شكاوى أهالى هدون لدى المسئولين بالمكلا ودوعن التى تتضمن الحقائق الكاملة يظهر للساده المعاعين صحة ماذكرناه أمام ماقام به أهل هدون على حسابهم الخاص وبدون أن يشترك معهم الشيخ بافرط بقرش واحد فهو الكريف وجلب ماء الغيل القبلى كما أوضحت لجنة مشروع الماء بجريدة الطليعه عدد ١٣٤ تاريخ ١٢ - ٨ - ٨١ هـ ردا على من سبقوا بالحمد والثناء للشيخ باقرط

شكرا لمن أنابوا أنفسهم عن هالى هدون من تلقاء أنفسهم وكفى ضحكا على الذقون.

عن أهالى هدون «لجنة المشروع الخيرى لماء هدون»

محمد باشيخ ؛ أحمد سعيد خشوين ؛ محمد على العمارى ، أحمد جروان ، سعيد باخشوين ؛ عمر بن سالم باصفار ؟

الرائد تنفرد بنشر المطالب «بقيه»

الصادقه التى بذلتموها فى السعى من أجل رفع شان مواطنيكم ونقدر لكم هذه المساعى الحميده التى كرستم اوقاتكم لها . على أن حكومتكم فى كل ماأشارت اليه من مجهودات بذلتها أو تبذلها لخدمة الصالح العام تعتذر عن أى تقصير فى نواحى الخدمات العامه تضطرها اليه الظروف القاهره فى البلاد وتعتقد أنها بفضل تعاونكم وتشجيعكم وتعاون بقية المواطنين سوف تصل الى مافيه الخير والصلاح للمواطنين أجمعين ؟

جهان خان

«وزير السلطنة القعيطيه»

البافقيه يعين ناظراً للمعارف

أبتداء من تاريخ ١٤ يوليو ٦٢م حصل الشيخ عمر محمد باحشوان على أجازة قانونية يحال بعدها إلى المعاش ، وقد خدم بهذه الادارة مدة تربو على ٢٨ عاما .

وعين الاستاذ محمد عبد القادر بافقيه ناظراً للمعارف بالنيابه خلال مدة أجازته على أن يعين ناظراً للمعارف بعد هذه المده .

تهانينا للاستاذ بافقيه بهذا المنصب.

نداء إلى أخوانا ومواطنينا فى المكلا

أيها الاخوة المواطنون

فى المكلا .. فى الشرج .. فى الديس .. فى خلف ..

إننا بأسمكم تقدمنا لخوض معركة الانتخاب القائمة ، وبأسمكم رشحنا أنفسنا لعضويه المجلس البلدى الجديد . ومن أجلكم أقدمنا على هذه الخطوة التى لايوجد أى سبب آخر يدفعنا اليها .

إننا نريد أن تمارسوا حقكم فى الانتخاب ونريد أن تتعلموا كيف تباشرون هذا الحق وتحرصون على أستعماله استعمالا صحيحا وناجحا ومفيدا من أجل مصلحتكم ومصلحتنا جميعاً . لئلا يقال عنكم وعنا أننا غير صالحين لممارسة النظم الديموقراطية .

إن هذه الخطوه البسيطه لها مابعدها دون شك ولهذا فان من واجبكم اليوم أن تحرصوا عليها لتتدرجوا منها إلى نيل غيرها . وهذا يتطلب منكم أن تعرفوا كيف تختارون ممثليكم اليوم وغداً .

نحن لانريد أن نضع أمامكم شريطاً ضخماً من العناوين البراقه والمشاريع الخياليه فاننا نعتقد ان ذلك ليس فى مصلحتنا ولا فى مصلحتكم إنه نوع من الخديعه التى سوف تدركونها بعد الان إن لم تدركوها الان .

كلما نستطيع أن نعدكم به ونعاهدكم عليه بشرف وأمانه وإخلاص هو أننا سوف نكون داخل هذا المجلس ممثلين حقيقيين لكم معبرين عن رغباتكم وصدى لآلامكم وأمانيكم وهذا فيما نعتقد خير لكم من الف قائمه من المشاريع التى ربما يصعب تحقيقها بعد هدوء العاصفه .

إننا أيها المواطن الكريم نطلب صوتك نطلب ثقتك وتأييدك لنا لأننا لم نخض هذه المعركه الا بأسمك ومن أجلك ولأننا سنكون دائما لك ومنك وإليك نعاهدك على هذا أيها المواطن ونسأل الله التوفيق للجميع ؟

حسين محمد البار — عبدالله عبد الرحمن باهرمز

صالح عوض غزى — بوبكر عمر باناعمه

محمد صلاح الذيبانى — بوبكر سالم بن الشيخ بوبكر

محمد على باحشوان — عبيد أحمد بلحمر

أعلان مناقصة

يعلن المجلس البلدى بالشحر عن طلبه ثلاثه الف قدم من القصب الزنك حجم أربعه بوصه .

وتحدد آخر موعد لأستلام المناقصات يوم ١٠ أغسطس ١٩٦٢ م على أن تورد القصب إلى ميناء الشحر أو المكلا فى موعد اقصاه نهاية شهر أكتوبر ١٩٦٢ م .

(رئيس المجلس البلدى بالشحر)

شركة الويد البريطانيه العالميه للتأمينات

تقوم بفتح مجال لخدمات التامين بحضرموت

تأمين الممتلكات الثابته والمنقولة

تأمين السفن والسيارات والبضائع وغيرها

شركة «لويد» للتأمينات

شركه عالميه كبرى ذات فروع متعددة فى أنحاء العالم

خدماتها مضمونه وإيجارها مناسب

وهى مستعدة لقبول جميع طلبات التأمين من أبناء المحميه الشرقيه

للحصول على جميع المعلومات أتصلوا :

بالوكيل الوحيد للمحمية الشرقيه

سعيد أحمد باحاج

المكلا - ص . ب ٣٨ تلغرافيا باحاج

الى باعة العطورات وادوات التجميل :-

لكى تجتنبوا الغش وتتأكدوا من جودة ما تبيعونه لن بائنكم اشتروا محتاجاتكم من العطورات وأدوات التجميل من «قطعة من باريس»

عمارة السقاف عدن :- لصاحبها : على أحمد شعلان صندوق البريد «٢١» عدن كريتر

طبعت بمطابع المستقبل - بالمكلا