الرائد

AL-RAED
WEEKLY MAGAZINE

بموجب ترخيص حكومي رقم ٢٩ - ٢٨ - ١٤ المكلا - حضرموت

العدد ٩٥ - السنة الثانية - الاثنين ٤ ربيع ثاني ١٣٨٢ هـ الموافق ٣ سبتمبر ١٩٦٢

VOL. 2 NO. 95 MONDAY 3 SEPTEMBER 1962 (MUKALLA)

اسبوعية • قومية • جامعة
صاحبها ورئيس تحريرها المسئول
حسين محمد البار
سكرتير التحرير
علي عبدالرحمن بافقيه
ثمن العدد ٦٠ سنتاً

«الاشتراكات»
في داخل المنطقة الحضرمية ٢٥ شلن
وفي الخارج بالبريد الجوي في المملكة العربية السعودية والكويت والبحرين والبلاد العربية الأخرى ٥٩ شلن
وفي عدن ٣٥ شلن وفي اليمن ٤٠ شلن - ترسل الاشتراكات بواسطة حوالات أو أذونات بريدية الى رئيس التحرير ص.ب ١٢٥

أول قافله من سيارات شركة بان تتجه الى الصحراء الشماليه

سيئون : من ج . السقاف

تحركت من سيئون أول قافله من سيارات شركة بان للزيت الحضرمي في طريقها إلى الصحارى الشماليه لتضع اللمسات الأولى لطرق المواصلات من وإلى المنطقه (ثمود) حيث يبدأ العمل هناك قريبا وقدفهمت من حديث مندوب الشركه إن البترول وإن كان متوفراً في الاسواق العالميه بكميات طيبه - إلا أن شركه بان بالذات تحس أنها بحاجة قصوى إلى أستغلال نفط حضرموت لتملأ بأسواقها الخاصه التي تفتقر إلى مصادر جديدة للنفط أي على عكس متطلبات الشركه الاولى البني بي ؛ وهذا أمر يدعو للتفاؤل بالنسبة للحضارم الذين يتفقون مع شركة بان طبعا - في الرأي بوجوب التعجيل بالعمل لاستغلال النفط الحضرمي وما من شك في أنه من مصلحة الشركه أن تتفق أهدافها مع الحضارم للتعاون في جو من الود والتفاهم .

حشد كبير من الشعب يحضر الليله السياسيه في الرابطه

جاءنا من «مكتب الارشاد القومي» في حزب رابطة ابناء الجنوب بعدن مايلي :

أقام شباب حزب رابطة ابناء الجنوب العربي ليله سياسية مساء الاثنين ٢٧ أغسطس ٦٢م حضرها جمع غفير من المواطنين في مقر الحزب وقد أستعرض السيد سعيد بن سعيد سالم عضو الحزب أستعرض محاوله الانجليز لاقامة كيان اتحاد فدرالي للامارات منذ عام ١٩٥٤ كما تحدث عن أعمال الأرهاب والضغط والتشريد التي لجاءت اليها بريطانيا منذ سنوات بتصفية العناصر الوطنيه الصلبه وبالتالي تصفية القضيه الوطنيه وفي حديثه عن الدوافع التي حدثت ببريطانيا بتشكيل هذا الاتحاد ثم الخطوة الاخيرة التي خطتها بدعوة وزراء عدن والسلاطين وزراء المحميات الى لندن ذكر السيد سعيد بن سعيد سالم أن الدوافع البريطانيه هي استغلال ثروات وخيرات الجنوب العربي والاستفادة من الموقع الاستراتيجي للجنوب العربي ولتثبيت استعمار بريطانيا وقواعدها العسكريه .

وبعد تأكيده لرفض الشعب لكل هذه المشاريع الاستعمارية عرج الى ذكر المطالب السياسية التي تقدمت بها الرابطه والتي تبنتها كل القوى الشعبية في الجنوب العربي والمطالبه بانتقال السياده الى الشعب العربي في الجنوب العربي وجلاء القواعد العسكرية وقد دار نقاش هادف وتبودلت وجهات نظر الشعب على أوسع نطاق ووجهت أسئلة من الحاضرين عن دور لجنة تصفية الاستعمار المنبثقة من هيئة الامم المتحدة ؛ وأشترك الجميع في توضيح كثير من الحقائق وأنتهت الليلة السياسية في التاسعة والنصف على أن تستأنف في الساعة السابعة والنصف مساء الاربعاء ٢٩ أغسطس والدعوة عامة لجميع أفراد الشعب ومن الجدير بالذكر ان هذه الندوات السياسية ستنظم مساء كل اثنين واربعاء وجمعه .

الدكتور حامد بافقيه ينهي دراسته الجامعية بالقاهرة

القاهره : «لمراسلنا»

أنهى الدكتور حامد حسين بافقيه دراسته الجامعيه بكلية الطب بجامعة عين شمس بالقاهره بهذا العام .

وهو الآن متأهب للعمل في خدمة هذه الناحيه الانسانيه ويعتقد إنه قد قضى فترة التدريب الضروريه بأحدى المؤسسات الصحيه بالقاهره أو أنه في سبيل الانتهاء من أجتياز هذه الفتره .

ونحن نهنئ من الاعماق الدكتور بافقيه راجين له مستقبلا حسنا في خدمة بلاده التي هي في أمس الحاجه إلى جهود أمثاله من شبابنا المثقف وجيلنا الصاعد .

• أقيم في صباح يوم السبت ١ سبتمبر ٦٢ أحتفال قصير في مدرسة القريه الابتدائيه - سابقا - وذلك بمناسبة أفتتاح (المدرسة الثانويه) التي تقرر إقامتها مؤقتاً في هذه المدرسه وحضر الاحتفال سمو الاميرين غالب وعمر ووزير السلطنه ونائبه وعدد من كبار الرسميين الذين يؤلفون لجنة المعارف العليا وطلبة المدرسة وبعد الانتهاء من مراسيم الاحتفال التقليدي ، طاف الجميع بالمدرسه .

• أقام صاحب العظمه السلطان عوض في مساء السبت الفائت مأدبة عشاء فاخره ، بمناسبة قرب سفر الأميرين غالب وعمر الى بريطانيا لمواصلة دراستهما .

مكونة اليمن والاتحاد الجديد

نشرت صحيفة «اليقظه» البيان الرسمي الذي إذاعته الحكومة اليمنية بخصوص ماتم التوصل اليه بين الحكومة البريطانية وزراء عدن والاتحاد بشأن مستقبل منطقة الجنوب وقد جاء في هذا البيان :

«أن الخطوات التي تقوم بها الحكومة البريطانية في مؤتمر لندن الذي دعت اليه بعض السلاطين في مناطق الجنوب اليمني وبعض من تسميهم بوزراء من مستعمرة عدن بقصد اضفاء صيغة من الشرعية لاقامة حكومه في هذه المناطق انما تهدف من ورائها الى ابقاء هذه المناطق اليمنية تحت سيطرتها لذلك فأن حكومة صاحب الجلالة تعلن للرأي العام العربي والعالمي تمسكها بموقفها الثابت من ان هذه المناطق بما فيها عدن هي جزء لايتجزأ من اليمن وان اليمن تتمسك بحقوقها كاملة ولا تعترف بأي اجراء أو عمل يمس أي جزء من اجزاء الجنوب اليمني أو يعارض نص المعاهدة بين الحكومتين

- تنبيه للمشتركين -

نود أن نلفت إنتباه مشتركينا الافاضل في الداخل والخارج بان اشتراكهم للسنة الثانيه في (الرائد) سينتهي بالعدد ٩٦ . وعليه فنحن نرجو من كل من يريد تجديد اشتراكه للسنه الثالثه أن يبادر بتسديد بدل الاشتراك ولهم الشكر سلفا ؟

(الادارة)

بشرى للجمهور بافتتاح «المصنع الاهلي للثلج» بالديس - المكلا

يؤمن للمشارب والعائلات طلباتهم باسعار ١٠ شلن للقالب (٥٦ رطل) وللرطل الواحد ٢٥ سنت

لطلب ما تحتاجونه من الثلج اتصلوا بفروعنا للبيع بالتفاريق في المكلا مقهاية باسماعيل وفي الشرج عمارة محمد يوسف الشارع الرئيسي ، وبالجمله بيت بافضل بالحاره والمصنع بالديس

اطلب مصاغاتك الذهبيه والمجوهرات من محل:

سالم سعيد العمارى واخوانه

الرياض : حله القصمان

المملكة العربيه السعودية

توجد لدينا جميع

اصناف المصاغات الذهبية

مع ضمان دائم :

والتجربه اكبر برهان

السادة عبد الرزاق واحمد

المكلا - حضرموت

وكلاء اخراج ، وكلاء تصدير وشحن ، متعهدى بناء موردى سكر ، رز ، أسمنت ، ومواد غذائيه أخرى .

ولدينا ورشه مجهزة بأحدث الالات والأدوات وكلاء فرعيين لراديوهات شركة فلبس ومنتوجات أخرى وذلك فى جميع محمة عدن الشرقية وموردى عقاقير وأدوية من الشركات المنتجة الكبرى .

تنبيه هام

نعلن لكافة أبناء الشعب الحضرمى باننا فى انتظار وصول كميات كبيرة من المواد الاتية :-

سكر مقصوص . CUBE SUGAR

ملح الاندروس . ANDREWS LIVER SALT

لبن مغنيسيا : MILK OF MAGNESIA

احجزوا طلباتكم مقدماً :

ممثلين للساده :

أ . بس وشركاه (عدن) المحدودة

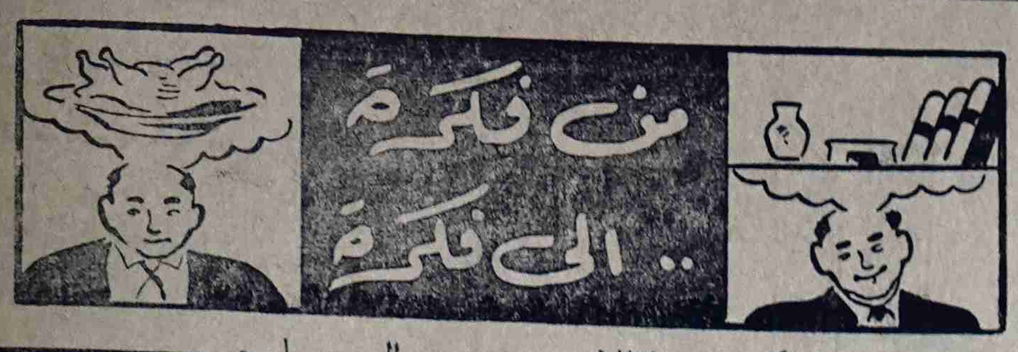

يكتبها هذا الاسبوع : عبدالعزيز بارحيم

النجده يارجال المجلس البلدى

مع هدوء الليل ومع نسمته الباردة التى تعطر البلد الطيب الآمن هذا البلد الذى أتخذ من الجبل وسادة يتكىء عليها ومن البحر حوضا يبلل فيه قدميه .. ومع الهزيع الاول من الليل عندما اشرفت الساعة على الواحده والنصف مساء مع كل هذا الصمت الذى يخيم على الآمنين فى بلدهم الوادعين فى بيوتهم شق اللهب عنان السماء يقذف بحممه فوق « الشجر » الجاف اليابس المتبقى لهم من متاع الدنيا .. وهكذا فى غمضة عين بدأت المأساه مروع، وأنتهت محزنه .. نعم فى لمحه بدأت وفى ساعتين كانتا دهرا كاملا انتهت .. صحيح انها لم تأكل الكثير ولم تترك وراءها خسائر فى الاموال والأرواح، لكنها كانت بداية لمستصغر الشرر .. وغدا سيتضاعف المستصغر ويصير كبيرا كبشاعة الدراما القوية انى أقولها ان كل مأساه تحدث من جراء حريق يشب فى المدينة وفى كل مكان فأن مسؤليته مجسمه على المجلس البلدى .. ان هكذا عرفناه وهكذا رأيناه فى القانون

فياحضرات الاعضاء المنتخبين من قبل الشعب .. سارعوا فى استجلاب ادوات الحريق وكونوا محطة لأطفاء الحريق بكل لوازمها فى حدود الامكانيات .

ان الشعب سابقالم يكن يعرف من هو المسؤل الاول فى هذا الخطر الداهم الذى يهددنا من وقت لاخر ..

وكان يقول ان غدا سننتخب وسيكون ممثلونا أهدافاً لتحقيق أحلامنا وآمالنا فلا تخيبوا الامال ولاتحطموا الاحلام طالما اعطيتم ثقتنا ومنحتم اصواتنا إن محطة اطفاء الحريق ضرورية ضرورة الماء والهواء والشمس

لايعقل ابدا وبأى حال من الاحوال أن تكون عاصمتنا بدون رجال للمطافى ماذا نعمل لاسمح الله واحترق جزء من المكلا ونحن نعرف أن اكثر بيوتنا تطل على الاخر هل نذهب لأخراج «التناك» وملئها بالماء للاطفاء أم نقف مكتوفى الايدى محسورى القلوب ونردد هذه مسؤلية المجلس البلدى ؟

إننى خائف من أن تحترق المكلا ويكون حريقها كحريق بلد النور والحرية « القاهره »

إن القاهره احترقت سابقا وكانت قضية وطنيه وغدا لاسمح الله عندما تحترق المكلا ستكون اكبر واغرب قضية وطنيه لاننا قد حذرنا كم ان هذا المقال المختصر اعتبره عريضة أو طلبا ارسله لمجلس البلدى للبت فيها بحزم وسرعه .

مكتبه تحتضر

عندما كنت بالقطن قبل سنة سمعت بعض الهمسات الكريمه التى تدور حول مشروع بناء مكتبة للشعب هناك .. باركت هذا المشروع من كل نفسى واكبرت هذا النبل وما أعظم مشروعا مثله وخصوصا فى الوقت الراهن ..

فلم يتوان الشعب الطيب بالقطن فتبرعوا بسخاء وعن ايمان بأن هذا واجب من واجباتهم نحو الوطن فجمعوا قرابة أربعة الف شلن أو يزيد لأعداد المكتبة فى حدود امكانياتهم .

لم يبق شىء سوى قطعة الارض التى سيبنون عليها المكتبه .. وهى عبارة عن ٣٠-٢٠ فوت مربع تقريبا فأرسلوا الى حكومتهم خطابا بخصوص طلب أو استئجار القطعه .. ثم انتظروا وانتظروا مدة طويلة ولم يأتهم الرد .. وطالت المدة والنقود مجمدة والشعب فى تلهف لتكوين مشروعه .. بعدها .. وأنا أسوق هذه الحقيقة من مصدر موثوق من شخصيه لعبت الدور الهام رغم أنها لم تكن من القطن ولا من الحكومة ولا حتى من رعايا الدوله القعيطيه هذه الشخصيه التى أحتفظ لها فى نفسى بالاحترام الكبير كلمتنى بخجل شديد وتوضع جم وانفعال وحنق قويين بمامعناه أن إدارة المستشاريه تدخلت فى الموضوع وطالبت الحكومه بأن تمنح أهل القطن القطعه على قوله « زى الناس » تدخلت تدخلا رسميا فأرسلت عدة مذكرات للحكومه ولكن للاسف الشديد لاهناك مجيب .. ماهذا ؟؟

شعب كامل بحاله يطالب بحق من حقوقه و ادارة أجنبية تتدخل طالبة الاجر والثواب والمصلحة لنا بلاقينا الصمت الكئيب الموحش الذى ابداً ودائما يخلف مشاريعنا إن هذا مخجل جدا وباعث على الضحك والأسى معاً .

مشرع إنشاء مكتبة يستفيد منها الشعب الصغير والكبير المثقف وغير المثقف لاتلاقى تشجيعا ومشاريع تافهه تلاقى كل التزمير والتطبيل .

أيها المسئولون فى الحكومه نرجو منكم بأسم أهل القطن وبأسم

(البقية على صفحة -٣-)

وكالات شهاب للتأمين

للتأمين والتجاره (عدن) المحدوده

أكبر وكالات ومؤسسات التأمين فى منطقة البحر الاحمر

متعاملون فى كل أنواع التأمين

للاستفادة أتصلوا بهم شخصياً فى - شارع البنك - عدن

أو برقياً بعنوان (شهابيون) (CIHHABION)

أو تلفونياً برقم ٤٤١١ - ٤٤١٢ ستجدون المعامله الحسنة

والأسعار المعقوله مع الضمان ؟

خطاب مفتوح :

الى ناظر المعارف القحيطية بالنيابة

عزيزى :

أحييك من على منبر هذه الصحيفة وأتمنى لك التوفيق والنجاح فى سبيل رفع مستوى التعليم فى هذه البلاد اننى اكبر فيك هذه الروح العالية فيما قدمت من خدمات وطنيه وماستقدمها فى المستقبل وكم كانت فرحة هذا الشعب عندما وصل الى آذانه نبأ ترقيتكم الى ناظر معارف بعد أنتهاء مدة ناظر المعارف السابق بلاجازه التى منحت له من الحكومة انك أصبحت مسؤولا لمركز خطير يندران نجدله شخصايقوم بتسيير دفة هذه الاداره التى تصرف لها الحكومه من ميزانيتها مبلغا لايستهان به ودعنى الان أهمس فى اذنك ان الفترة النهائية للدراسة السنة [illegible] بدأت المدارس بعد [illegible] الطلبه الذين سيبقون بعيدين عن دائرة التعليم لعدم وجود مقاعد لهم ؟ والمفروض ان تضاف مدارس أخرى ابتدائيه ومتوسطه لكى لايحرم هؤلاء الطلبه من التعليم لان فى ابعادهم عن المدارس ما يعرقل عليهم ان يعيشوا فى بلادهم دون عناء ولربما ان مثل هذا الاجراء سيؤدى بهم الى الحظيظ اننا نناشدكم بحق الوطنية أن تراعوا هذه النقاط التى لاتخلوا من أهميه ولأن هذا يعتبر حقا شرعيا من حقوق الانسان والذى دفعنى الى كتابة هذه السطور لاذكركم ان بعض من افراد الشعب يستغربون حرمان بعض الطلبه من مؤاصلة التعليم وقد يبدو هذه الاستغراب فى حد ذاته ضرورة حتميه بدافع من محبة هؤلاء لبلادهم وأبنائهم وفى الختام اكرر تحياتى واتعشم ان تنجحوا فى مهمتكم كال الله أعمالكم بالنجاح .

المكلا : أحمد محسن العفيفى

أخبار من شبام

شبام : من مراسلنا

حدث أن قطع خريف من نخيل العقاد فى منطقة شبام الجناه من قبيله الصيعر وقد قام نائب [illegible] ابط الشرطه وبعض الجنود [illegible] النائب والقى القبض على أثنين منهم والبقية هربوا وعددهم أثنان وأعيد الخريف المقطوع الى صاحبه وأجريت محاكمة من القى القبض عليهم وصدر الحكم من نائب شبام على أحدهم بالسجن لمدة ستة أشهر وعلى الثانى بالسجن لمدة ثلاثه أشهر وأرسلوا فى ٨-٨-٦٢ الى المكلا لقضاء مدة السجن وصدرت الاوامر بالقبض على الهاربين .

من فكره « بقيه »

الشعب فى حضرموت ان توافقوا على اعطائهم قطعة الارض حالا لانه حرام أن يختصر مشروع كهذا ويختنق ويختحر ونحن نراه دونما ننقذه ونتعهده ونبنيه .

اننا فى مرحلة عصيبه نمر بها فاذا اردنا ان نخرج منها ظافرين عابرين فعلينا ان نتسلح لها ونخوضها بكل عزم وايمان وتضحية . وان اسلحتنا فى الوقت الحاضر . . هى ميدان العلم ميدان الثقافة والوعى الصحيح وذلك بأنشاء دور المكتبات كثار المدارس . هذه الاسلحة الاولى التى يجب ان نعدها .

ان المكتبة هى الغذاء للروح والعلم الاول ينبت الوعى الصحيح وهى الهواء الطلق النقى الذى نستنشق منه عبير الحرية والعلم والنور ان انشاء او افتتاح مكتبة فى الوقت الحاضر عندى وعند الكثير خير من افتتاح مدرسة .

المكلا : عبدالعزيز ابو بكر بارحيم

« الرائد » الكلام عن المجلس البلدى فيه قولان كما يقول الفقهاء

اعلان

تتشرف وتعلن للمسافرين عن مواعيد وصول البواخر الى مينا المكلا خلال شهر ربيع ثانى ١٣٨٢ هجرية .

الباخرة	من	الى	التاريخ
وبمالنق	السواحل	دبى ، البحرين قطر والكويت	١٦ ربيع ثانى
وان ريبك	الخليج العربى	عدن ممباسه زنجبار دار السلام	٢٩ ربيع ثانى

لحجز تذاكر السفر اتصلو بمكتب

راشد على بهى غلام حسين

وكيل عام للبواخر

تلفون رقم ٤٦

برقيا : راشد على ص. ب . ٣٢ - (المكلا) - حضرموت

شركة لويد البريطانيه العالميه للتأمينات

تقوم بفتح مجال لخدمات التامين بحضرموت

تأمين الممتلكات الثابته والمنقولة

تأمين السفن والسيارات والبضائع وغيرها

شركة « لويد » للتأمينات

شركه عالميه كبرى ذات فروع متعددة فى أنحاء العالم

خدماتها مضمونه وإيجارها مناسب

وهى مستعدة لقبول جميع طلبات التأمين من أبناء المحميه الشرقيه

للحصول على جميع المعلومات أتصلوا :

بالوكيل الوحيد للمحمية الشرقيه

سعيد أحمد باحاج

المكلا - ص . ب ٣٨ تلغرافيا « باحاج »

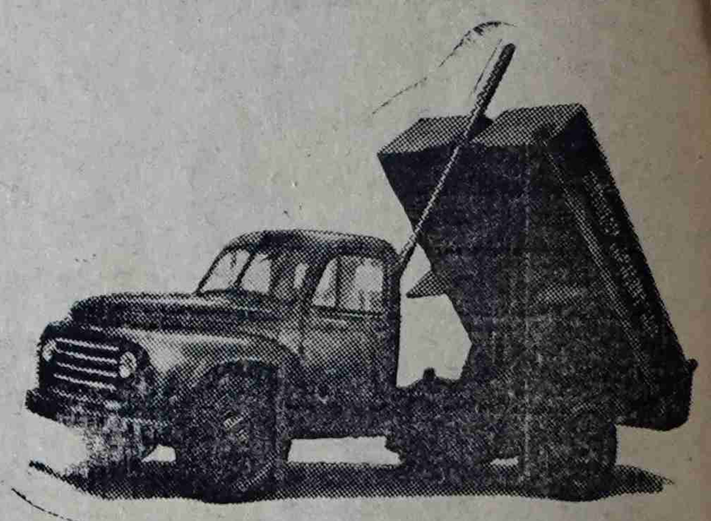

(قلابى) ٥ طن

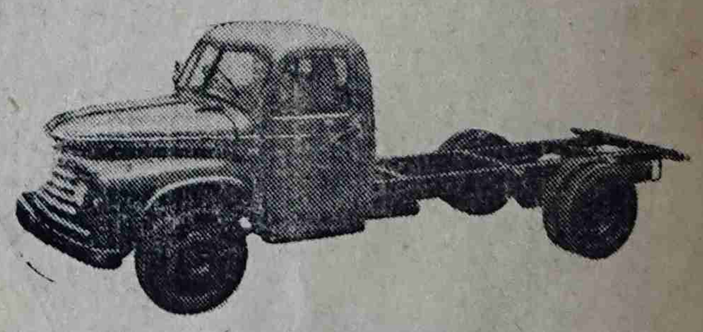

كومر ٥ طن

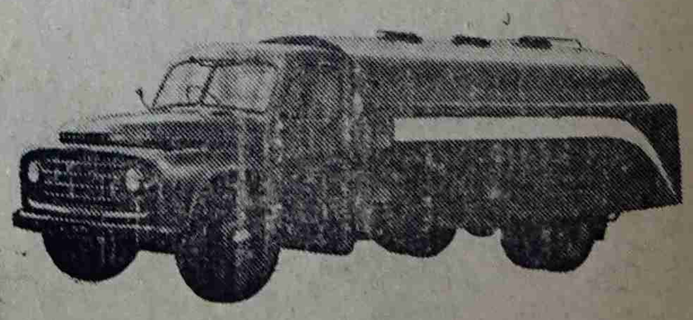

(بوزة) ١٠٠٠ جالون

المسر غلام على اسماعيل عبد

المكلا - حضرموت

اعلان من :

شركة كهرباء تريم الاهلية المحدودة

يسر شركة كهرباء تريم ان تعلن للجمهور الكريم انه قد تمت المصادقه على قانون الشركه واعطى للشركة الامتياز لهذا ترجو من المساهمين أو من يرغب فى المساهمه ان يقدم ٢٥ فى المائه من قيمة أسهمه الى مدير مكتب الشركة بتريم السيد حمزه بن يحيى بمكتب الشركة الواقع قرب (دار الغرباء) ابتداء من نشر هذا الاعلان حتى نهاية شهر سبتمبر ١٩٦٢ . وستحدد الادارة مواعيد دفع بقية قيمة الاسهم فيما بعد .

« مدير المكتب » حمزه بن محمد بن يحيى

تريم - حضرموت

يقول بوعامر رعاك الله ياشعب الجنوب
نشبت وسط القيد ياقهراه وش هذى الذنوب

حل العمل ياخوى كسر ذا السلاسل والقطـــوب

قضى الامر ، وبان المخفى لندن قبل وقوعها وبعد وقوعها لى كان مكلوس ، ولى خذ وقت كما زفه العروس من عزان الى مغفون ؛ وآخرتها ظهر لى م ـ ع جبل العيدروس والمحصـــول لى الناس . وولد الجبل على مايقول شافوه الناس وأطلعوا عليـــه ؛ المثل ، ولكنه جاب جرذ وجرذ ولاحاجه للمكلاب فى تلهف لتكد صغير ماهو كبير ؛ والناس كانوا مشروع .. بعدها .. وأنا أسا مساهنين انه مايجيب ، وبأى حال من هذه الحقيقة من مصدر موث وطويل .. ل أن تكون عاصمتنا بدون من شخصيه لعبت الـــدور الا الحاص للمطافى ماذا نعمل لاسمح الله رغم أنها لم تكن من القطن ولا الغافل و ق جزء من المكلا ونحن الحكومة ولاحتى من رعايا الدو الخلق فى أن اكثر بيوتنا تطل على القعيطيه هذه الشخصيه التى أحتف وفلاحها هل نذهب لأخراج «التناك» لها فى نفسى بالاحترام الكبـــ لايشفع لنا بالماء للاطفاء أم نقف كلمتنى بخجل شديد وتوضع جـ ولايبل فى الايدى محسورى القلوب وانفعال وحنق قويين بمامعناه أ لى هو ص هذه مسؤلية المجلس البلدى ؟ لإدارة المستشاريه تـــدخلت فى نفسه أو نى خائف من أن تحـــترق الموضوع وطالبت الحكومه بأن عليه بايصا ويكون حريقها كحريق بلد تمنح أهل القطن القطعه على قوله ولالها ناقو الحرية « القاهره » « زى النـــاس » تدخلت تدخلا رسميا فأرسلت عدة مذكرات للحكومه

المسأ القاهره احترقت سابقا ولكن للاسف الشديد لاهناك وهشله قفا قضية وطنيه وغدا لاسمح مجيب .. ماهذا ؟؟ قرصه ، لعد ما تحترق المكلا ستكون شعب كامل بحاله يطالب بحق من تكاليف عالم اغرب قضية وطنيه لاننا حقوقه ، و ادارة أجنبية تتدخل الجنوب العر نا كم ان هذا المقال المختصر طالبة الاجر والثواب والمصلحة مصلحته . و عريضة أو طلبا ارسله لنا بلاقينا الصمت الكئيب الموحش وخلا كل شا البلدى للبت فيها بحزم الذى ابداً ودائما مايخلف مشاريعنا خطر ولاهو إن هذا مخجل جدا وباعث على ماتنال الا مكتبه تحتضر الضحك والأسى معاً .

والاخذ والر ما كنت بالقطن قبل سنة مشرع إنشاء مكتبة يستفيد منها والطريق ض الهمسات الكريمه التى الشعب الصغير والكبير المثقف مسلوك ومد حول مشروع بناء مكتبة وغير المثقف لاتلاقى تشجيـــ دحقوه ب هناك . باركت هذا ومشاريع تافهه تلاقى كل مالنحر مشروع من كل نفسى واكبرت التزمير والتطبيل .

الا هذا النبل وما أعظم مشروعا مثله أيها المسئولون فى الحكومه وخصوصا فى الوقت الراهن . نرجو منكم بأسم أهل القطن وبأسم

(البقية على صفحة -٣-)

أعلنوا عن بضائعكم فى الرائد

سيارات (بدفورد) الجديده

ONE new truck IN every FOUR is a BEDFORD

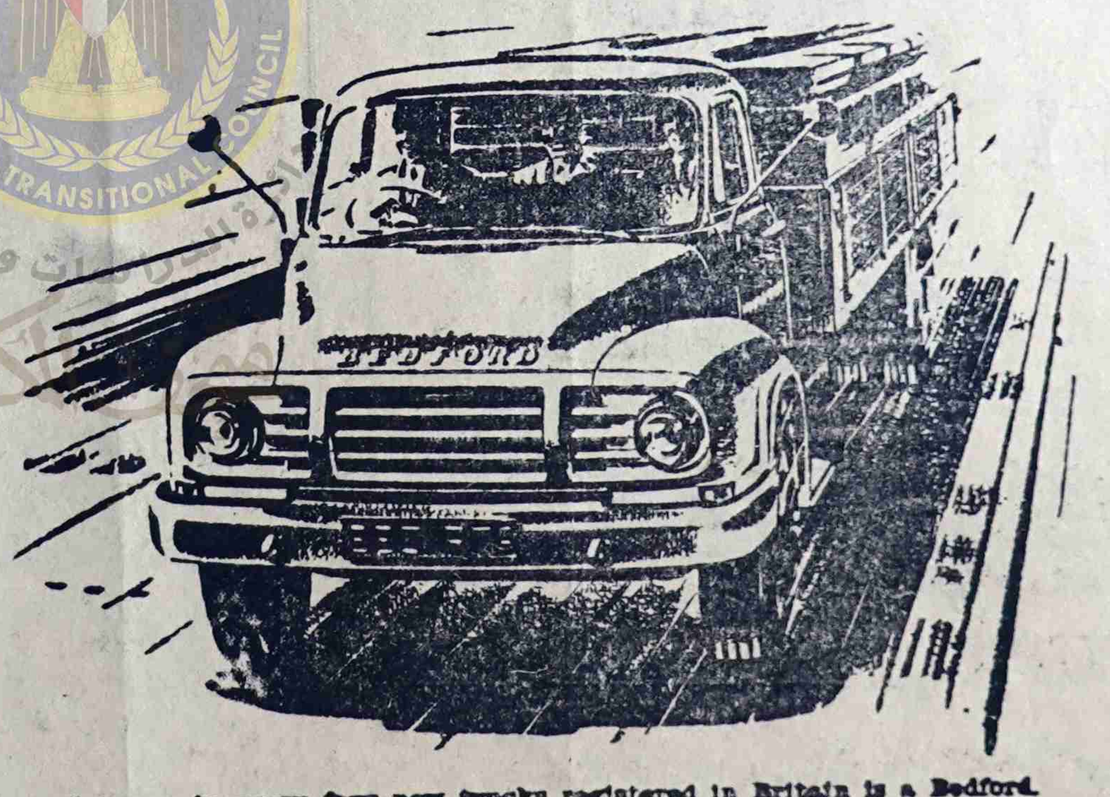

Yes, one in every four new trucks registered in Britain is a Bedford. Bedford is Britain's best selling make at home and abroad. Bedfords lead in sales because they lead in value.
Look at this new normal control 7-tonner . . . this is the job for fast freighting on long trunk hauls. This is the truck to cut your costs per payload mile.

لقد أثبتت سيارات بدفورد الجديدة على الدوام ملاءمتها لهذه البلاد لانها :-
(١) قوية ومتينة الصنع . (٢) مناسبه للطرقات الوعره . (٣) اقتصاديه فى الاستهلاك
(٤) قطع غيارها متوفرة (٥) أنتاج اكبر المصانع فى انجلترا (٦) ديزل وبترول
كما وردت الينا كمية محدوده للبيع نقداً وبطريقه الاقساط .

(لكافة الاستعلامات اتصلوا بالوكيل الوحيد لمحمية عدن الشرقية)

سعيد أحمد باحاج

صندوق البريد رقم (٣٨) المكلا - حضرموت

قيل .. وقال !

● قال البعض إن بعض الذين كتبوا عن الزيارات « فى باب من فكره إلى فكره » بالرائد كان عليهم أن يبدأوا أولا بمحاربتها فى « بيوتهم » قبل محاولة التصدى لمنعها فى الخارج .

● أنشئت فى مؤسسة (ثقافية) باحدى المدن غرفتين فى شكل اكواخ جدرانها وسمكها من اخشاب السنوبر والجاوى تعداد تلك الاخشاب (٧٣) عودا سحب المقاول لهذا العمل ٧٥٠٠ شلن

● بناية حكومية فى (العاصمه) ثم بيعها لشخصية ذات نفوذ فى الدوله بثمن معين أعتبره بعض المواطنين ثمنا بخسا بالنسبة لمساحتها وتكاليف بنايتها ، الامر الذى دفعهم الى الاتصال بالسلطات المسؤلة وتقديمهم لها ثمنا اكبر يعادل ثمانية اضعاف الثمن الذى تم تقريره

● بنايه حكوميه أخرى كانت تشغلها الى وقت قريب هيئة حكوميه يقال أنها بيعت هى الاخرى بثمن لا يتناسب وتصميم البناية وموقعها الاستراتيجى .

● مكتب حكومى عبارة عن غرفة واحدة سيتم بنايته هذا العام فى احدى المقاطعات بالداخل قدرت تكاليفه بـ ٥٠ الف شلن .

● حدثت فى مصلحة حكوميه حادثة سرقه منذ أشهر مضت شكلت فى القضيه لجنة بحث وتحقيق غير أن النتائج لم تعلن بعد رغم تقديم اللجنة قرارها .

● مصلحة محليه أستغنت عن جانب من موظفيها لتعددهم بها بشكل يفيض عن خدمات المصلحة ولا يزال هناك مجال واسع لعمليات الاستغناء والتطهير والناس فى الانتظار

يقال إن عمليات الاستغناء التى حدثت فى مصلحة محليه كبيره تجاهلت لاسباب غير معروفه بعض الشخصيات اذات لا سبقيه فى مجال التطهير بحثوا عن الاسباب يا أولى الالباب

اعلان

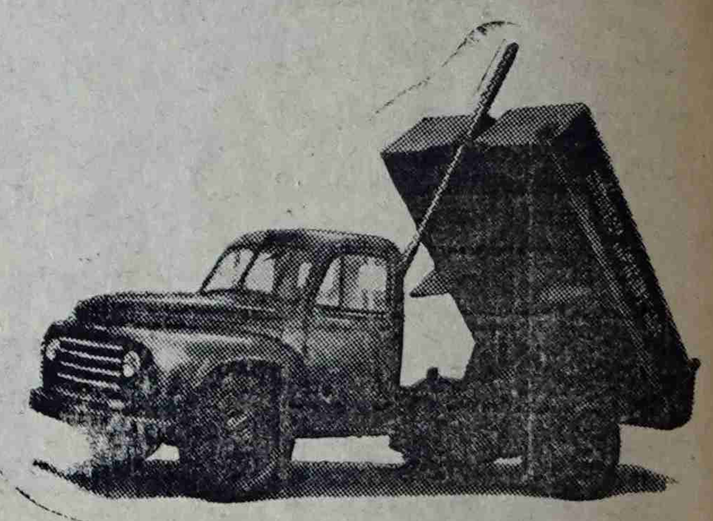

(قلابى) ٥ طن

للحصول على ما تطلبونه من :-

تايرات وتيوبات (دنلوب)

مكائن « استر » وقطع غيارها

سليط دكزول - للسيارات

موتور سيكلات انتاج بريطانيا

« شركة رايلى إخوان »

سيارات « كومر » (قلابى) ٥ طن

- (بوزة) أبو ١٠٠٠ جالون

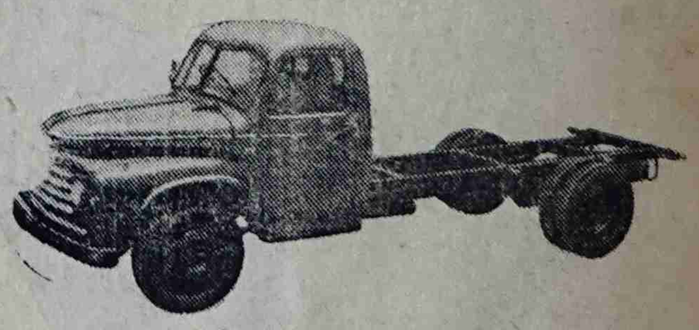

كومر ٥ طن

كومر ٥ طن

اتصلوا بمحلات :

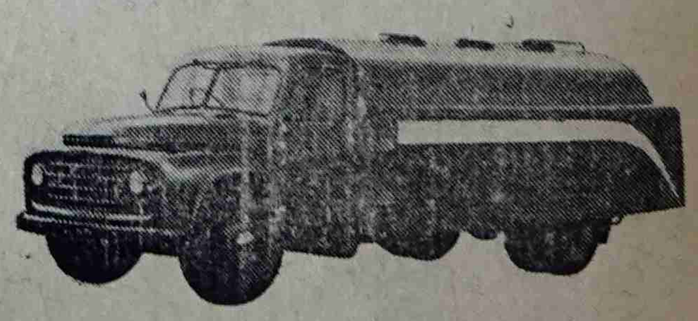

(بوزة) ١٠٠٠ جالون

المستر غلام على اسماعيل عبدالرحمن

المكلا - حضرموت

نشرة الخيرية رقم (٢)

فى جلسة الجمعية الخيرية رقم (٦٩) بمنزل معالى الوزير بعد مغرب يوم ١٨ ربيع الاول ١٣٨٢ هـ الموافق ١٨ أغسطس ١٩٦٢ م بحضور أغلبية الاعضاء والسيد سالم شماخ ورفيقيه .

جدول المواضيع كالآتى :

٢) افتتح الحديث السيد سالم شماخ بكلمة شكر لسكرتير الخيرية للتسهيلات التى قدمت له ولزمائله للتعرف على سير نظام الجمعية .

٢) قدمت لهم الدفاتر والسجلات فى عموم الواردات والصرفيات والملفات وأنتهت دراستهم التى أستغرقت حوالى أربعة أيام .

٣) ادلى السيد شماخ بان لديه مقترحات أحب عرضها شفويا ورجح الأعضاء ان يتقدم بها كتابيا لدراستها والنقاش فيها بعد على ضؤ دراسة تامه للمقترحات .

٤) ثم انصرف السيد شماخ وزملاؤه وبقيت اللجنة منعقدة وأستعرضت مايلى :-

أ) قدمت الجمعية مساعدة لشخص فقير بمبلغ مائة ١٠٠ شلن لعلاج كريمته .

ب) وساعدت امرأه بمبلغ ثلاثمائة ٣٠٠ شلن لعلاج عيونها مقابل نقلها الى عدن كامر الطبيب .

ج) وساعدت شخصين من العواق بمبلغ مئتى ٢٠٠ شلن وأسماء هؤلاء مفصله فى سجل الجمعية .

د) قدمت الجمعية مساهمة الخيرية فى جابية الشرب لبلدة قصيعر مبلغ ثلاثة آلاف شلن .

هـ) وافقت الجمعية على مساعدة الطلبة بمبلغ أربعمائة ٤٠٠ شلن شهريا تدفع دفعة واحدة المشرفين على عملية النقل

مساعدات أخرى

٥) قدمت الجمعية مساعدة لمكتبة المعارف بعيل باوزير مبلغا قدره ألفا شلن ٢٠٠٠ شلن ماهية مراسل وعلاوة مساعد أمين المكتبة ومتفرقات .

٦) ساعدت الجمعية شخصا مصابا بمرض فى البلعوم لارساله الى عدن ذهابا وأيابا بالطائرة مع أكله ومسكنه على حساب الخيريه كما ساعدت أبنه بالذهاب مع والده بالطائرة ذهابا فقط وأسماؤهما مسجلة فى قوائم وسجلات الخيريه كتوصيه الطبيب الجراح .

٧) ساعدت الجمعيه شخصا بمبلغ أربعمائة ٤٠٠ شلن كتوصيه الطبيب لذهابه الى عدن لعلاج عيونه وأسمه مسجل فى قوائم وسجلات الخيريه .

٢٩ - ٩٦٢٨ م « المسؤل عن النشر »

(مستودع بن جنيد)

لصاحبه : سالم عبدالله بن جنيد وأخوانه

امام الماركيت - الشارع الرئيسى - بالمكلا

مستودع بن جنيد ، يرحب بالزبائن من المواطنين ويتعهد بخدمتهم ؛ بكل أمانة وعناية واخلاص مراسلات الى الخارج .. وتوريدات الى الخارج والتجربه أكبر برهان

أقصدوا (مستودع بن جنيد)

صندوق البريد ٢٢١ المكلا - حضرموت

شكر وعتاب

انني حين أحاول أن أوجد الكلمات معبرة عن شكري الجزيل العميق للسيد بدر أحمد الكسادي نائب لواء المكلا فأن الكلمات تقف بلهاء عاجزه عن تأدية ما أشعر به نحو هذا الشيخ الكريم.

لذا فأني أشكره واعاتبه في آن واحد لما قدمه نحو شخصي الضعيف وزميلي أنور أحمد قاسم طيلة أقامتنا بساحل حضرموت من حفاوه وتكريم وخدمات يعجز القلم عن إحصائها ويعجز الوصف عن الاحاطة بها.

كما وإني اشعر بالعجز الشديد عن تقديم جزء مما يستحقه من الشكر الخاص والثناء العاطر السيد عبد الخالق البطاطي لما أحاطنا به من حفاوة ورعايه طيلة إقامتنا في « سعاد » الخالده.

وأشكر السيد محمد صالح بارجاء وأعضاء ناديي الكوكب والشباب بالشحر للمساعدات التي قدموها لي أثناء إقامتي بالشحر.

ولا أنسى أن أسجل شكري للساده حسين محمد البار، سالم أحمد حميد، محمد مصطفى، سالم الحبشي، السيت أحمد يوسف شريف، والشيخ محسن محمد الناخبي، لما قدموه من الخدمات الجليله.

كما أسجل شكري لجميع أعضاء الندوة المدرسيه بالمكلا على تكاتفهم وتعاونهم وروحهم الفنية وما لقيته منهم من حفاوة وتقدير

ابوبكر سالم بلفقيه

قائمه تبرعات المواطنين الحضارم بالكويت لاتحاد الطلاب (٢)

وعبارات الثناء والتقدير يقدم (نادي اتحاد الطلاب الحضارم) بالمكلا بكل هيئاته وأعضائه شكره الجزيل للسادة الذين تبرعوا للاتحاد في الكويت بالمبالغ التالية حسب القائمة بالفلسات الكويتيه

الرقم	الاسم	فلسا	الرقم	الاسم	فلسا
١٠٦	سالم أبو بكر باشحري	٢٥٠	١٢١	سهل حاج باعباد	٢٥٠
١٠٧	صالح عبدالله عوض	»	١٢٢	مبارك محمد باشحري	»
١٠٨	سالم عوض	»	١٢٣	فرج أحمد باشحري	»
١٠٩	علي أحمد مكنون	»	١٢٤	سعيد أحمد واخوانه	»
١١٠	محمد سالمين باصالح	»	١٢٥	أحمد حاج	»
١١١	مبارك سالمين كعيتي	»	١٢٦	سالم العبد جميل	»
١١٢	عوض سالم رجوم	»	١٢٧	سعيد فرج	»
١١٣	عبيد مبارك الكلالي	»	١٢٨	فاعل خير	»
١١٤	سعيد عمر الكلالي	»	١٢٩	سالم عبيد باعباد	»
١١٥	سالم عمر الكلالي	»	١٣٠	فاعل خير	»
١١٦	سعيد سالم بن عروه	»	١٣١	فاعل خير	»
١١٧	عبيد سالم بن عروه	»	١٣٢	فاعل خير	»
١١٨	براهيم عبدالله مكنون	»	١٣٣	فاعل خير	»
١١٩	عبدالله علي باصالح	»	١٣٤	عبدالرحمن أحمد الحبشي	١٥٠
١٢٠	عبدالله يعقوب باوزير	»		(الهيئه التمهيديه العليا)	

رسالة الهجرين

الهجرين : لمراسلنا

لقد فوجيء رئيس مجلس الهجرين القروي عمر سالمين بامسعود باقالته من رئاسة المجلس من قبل نائب لواء دوعن بدون سابق إنذار وقبل انتهاء مدة دورته القانونية للرآسه كما عين بدلا عنه الشيخ حمد باسعد بن عفيف البالغ من العمر الخمس والخمسين سنه تقريبا كرئيس للمجلس وقد جرى الدور والتسليم في جميع اعمال المجلس ولمعرفتنا بالرئيس المقال ومحبته في خدمة بلاده وصدق نواياه الطيبه فاننا نأسف لاقالته وتنحيته عن أعمال المجلس.

هذا كما تفيد الاوساط الاهلية عن توقع نقل القائم الحالي الاستاذ سالم محمد باحويرث من الهجرين ليحل محله القائم صلاح راجح الذي يعمل حاليا في منطقة اللواء الغربي ولم نفهم حتى الان ماذا كان هذا الخبر صحيحا ام لا ؟

قدم خلال الاسبوع الماضي من جده الى صبيخ بطريق الجو الى القطن مدير البنك الاهلي السعودي بمكه الشيخ سعيد بن صالح بن قعوش لزيارة الاهل والاقارب فاهلا وسهلا بقدومه.

هذا كما قدم خلال هذا الاسبوع كل من الطلبه الجامعيين احمد بن سلطان بن محفوظ ومحفوظ بن سالم بن محفوظ في زيارة قصيرا لاهلهم وذويهم تستغرق شهره واحدا حيث يتوجهان بعدها الى جده ثم الى لندن لاتمام مواصله دراستهما الجامعية هناك والجدير بالذكر ان المذكورين يواصلان دراستهما على نفقة البنك الاهلي التجاري هذا وسوف تقيم مدرسة النصر الخيرية حفله تكريم متواضعه للقادمين يقوم خلالها البعض من طلبة المدرسه بكلمة ترحيبيه وروايات قصيرة.

« الرائد » توجد لدينا معلومات كافيه عن الضرورات التي دعت نائب لواء دوعن إلى القيام بهذا العمل كأجراء وقائي لابد منه ويظهر إن المراسل قد تسرع لأنه لايدري، لذا لزم التنبيه.

تهاني

السادة احمد عبدالقادر بامطرف واحمد هادي بهيان ومحمد باحشوان وسالم عبداللطيف الحبشي وخالد باسودان : محمد سعيد الصومالي، وجميع موظفي ادارة الجوازات يهنئون صديقهم السيد سعيد صالح باجنيد لارتزاقه مولوده الجديد.

● والسيد عبدالله محمد الديح يهنيء من اعماق قلبه صديقه السيد سعيد صالح باجنيد لهذه المناسبة

● والسيد حسن بن عبدالله البار وحسين بن محمد البار يتقدمان الى الصديق سعيد باجنيد بخالص التهاني سائلين الله ان يبارك المولود ويجعله قرة عين لوالديه

إننى أحبك .. !! إننى أحبك .. !!

بقلم : صاحب الفضيلة
الشيخ عبد الرحمن النجار
« رئيس البعثة الازهرية بالصومال »

بسم الله الرحمن الرحيم

قرأت من زمن الاسطورة التالية : عاش طفل مع أمه فى قرية بعيدة على جبل مرتفع ، وكان ذلك الطفل قرة عين امه ، تحبه وتحنو عليه ، تضمه الى صدرها حينما يشرق الصباح ، وتظل فى رعايته طول النهار ، حتى إذا ما أقبل الليل ، نام على قبلات أمه الحنون ، وأستسلم لمغاغاة المنى وهدهدة الاحلام . وحدث ذات يوم أن عاقبت الأم هذا الطفل الحبيب بسبب سلوك سيء بدر منه وقست فى عقابه لانها تريد من طفل اليوم ورجل الغد أن يكون ذاخلق كريم .. وماكان من الطفل الا ان خرج هائما على وجهه وهو يصيح فى « أمه أننى أكرهك .. إننى أكرهك »

وسار حتى بلغ صخرة مشرفه على واد عميق ، وفى غضبه الصبيانى على أمه ، صاح ثانيه وبأعلى صوته « أننى أكرهك ! ! أننى أكرهك !! »

وعجب اذ ارتدت اليه كلماته بصوت أشد ، وذلك من صدى صوته الذى صاح به ، فجرى الى مكان آخر ، وصاح بهذا الكلام سمع من يجيبه (أننى أكرهك ! ! أننى أكرهك !!)

وينتقل الى مكان جديد ويصيح ولا يسمع الا هذه الكلمات القاسيه ، ولم يدر بخلده أبدا أن هناك من يكرهه ، وهو الطفل البرىء ، فأسرع الى أمه مذعورا وأرتمى بين أحضانها منتحبا ؛ وشكا اليها الرجل الشرير فى الجبل الذى صرخ فى وجهه قائلا : أننى أكرهك .. أننى أكرهك !!

وطلبت الام الى طفلها ان يقودها الى المكان الذى يوجد فيه هذا الرجل الشرير .. ولما بلغاه لفت ذراعيها حول الطفل وقالت الآن يابنى أصرخ قائلا : (أننى أحبك ! إننى أحبك !) وأمتثل الطفل لامر أمه وصرخ بهذه الكلمات فرجع اليه الصوت يدوى فى أذنه رقيقا جميلا : (إننى أحبك إننى أحبك !) واضاءت وجه الام ابتسامه مشرقه وقالت : هذا هو يا بنى قانون الحياه ؛ من جنس مانعمل نحصد .

كثير من الناس حينما تلقاهم تجد على لسانهم الشكوى من الزمان والالم من الايام ؛ تراهم دائما ساخطين متشائمين ، اعتقادا منهم بأن الزمن قسا عليهم ؛ ولم يلقوا منه الا الاذى والآلام .

وقد سطر الكتاب والشعراء فى هذا المعنى كثيرا من كلمات الشكوى :-

صحب الناس قبلنا ذا الزمانا
وعناهم من أمره ماعنانا
وتولوا بغصة كلهم منه
وأن سر بعضهم أحيانا

حتى ابو العلاء المعرى ؛ وقد بلغت سنه الثمانين . يرى أن الدهر يسير على نظام واحد فالبائس دائما بائس والفرح دائما فى فرح يقول :

من راعه سبب أوهاله عجب
فلى ثمانون حولا لاأرى عجبا
الدهر كالدهر والايام واحده
والناس كالناس والدنيا لمن غلبا

وأبو الطيب المتنبى يعتقد أن الزمان قذفه بأحداثه ورزاياه وفجع قلبه بمن يحبهم وغطاه بنبال مصائبه حتى لوأنه أراد أن يرميه بسهم جديد لم يجد مكانا لموقع السهم فهاهو ذا يقول :

رمانى الدهر بالأزراء حتى
فؤادى فى غشاء من نبال
فصرت إذا أصابنى سهام
تكسرت النصال على النصال

نسمع هذه الشكايات المتعدده من الزمان ، ولكن - للأسف - لم نسمع أحدا شكا نفسه ! لم نسمع انسانا أتجه إلى ذاته وحاسبها على تقدم الناس مع أن للحياة قانونا ثابتا « كما تعطى تأخذ » هذا هو شأننا مع الدنيا والكون وقوانين الحياه ، فالذى يتخذ لنفسه طريق السخط الدائم الذى لايقع إلا على أغلاط الناس ونقائصهم ولايعيش إلا على تصيد الشرور وخلقها لايمكن إلا أن يجد هذا كله مردود عليه طبقا لذلك القانون الثابت للحياة قانون المعاملة بالمثل وعلى النقيض من ذلك هذا الذى أعتاد أن ينظر إلى ماهو جميل ، الذى يلتمس الاسباب للثناء على أصدقائه لذى ينشر الخير أينما ذهب الذى يبتسم فى وجوه الناس الذى يعيش بالحب حب الخير والعدل وحب الناس جميعا .. كما يبتسم الشاعر شوقى حينما يقول :

سيطر الحب على دنياكمو
كل شيء ماخلا الحب عبث

هذا الانسان الذى يبذر بذور المعروف والمروءة ، سيجنى ثمرها خيرا ومروءة وأى انسان يكون بيده مقاليد أمر من الامور إذا أراد أن يسمع الثناء الطيب من الناس وأن تفرش له الارض بالورود والرياحين فما عليه إلا أن يقدم لهؤلاء الناس الخير وأن يرعى حقوقهم ومصالحهم ؛ إن معروف لن يضيع عند أولئك القوم ولن يضيع عند الله المطلع على خفايا القلوب .

من يفعل الخير لايعدم جوازيه
لايذهب العرف بين الله والناس

وصدق سيدنا رسول الله صلى الله عليه وسلم حينما قال : « البر لايبلى والذنب لاينسى والديان لايموت أصنع ماشئت ، كما تدين تدان ! »

مقديشو : عبد الرحمن النجار
(رئيس البعثة الازهريه)

مستودع باكرمانه وشركاه

يوجد لدينا أقمشه بانواعها ؛ صراريم جاوى ؛ وفرط حرير اشكال منوعه ؛ وساعات يدويه أتوماتيكية وارد المانيا ؛ اسعار مقبولة ؛ نزاهة فى المعاملة مباشرة تامة - كما يوجد لدينا أجود انواع العسل (البغية)

قرص .. صيب

طوال السنه ، ونحن مستعدون بتوريده الى أى محل مقابل الخدمة :

- وكلاء بالخدمة موردون مصدرون -

العنوان الشارع الرئيسى بالسوق ص . ب (٣٧) المكلا

اعلان

اطمئن على جهاز الراديو بعد اليوم

فان

راديو بلديم

يضع خبرته فى خدمتك دائما ، اتصل عند الحاجه بالمهندس

﴿ حسام محمد متحد الايرانى ﴾

عمارة بن كوير برع السده ص . ب . ٩٥

المكلا — حضرموت

الصائغ :

سيعد سالم حسن العمارى واخوانه

شارع الأمين - حافة حسين - عدن

تليفون رقم ٣٧٠٤ صندوق البريد ٤٠٩٣

تلغرافياً : ﴿ سعيد العمارى ﴾ كريتر - عدن

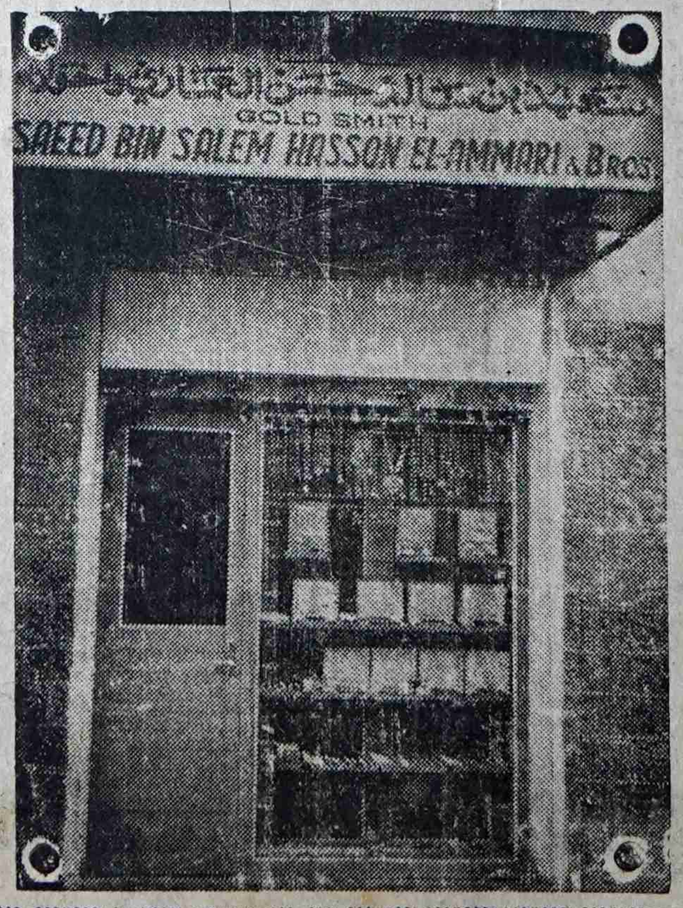

تجدون عندنا جميع طلباتكم من ملابس الحلى الذهبية المنوعة الممتازة كما توجد لدينا انواع السلوس الممتازة من جميع انحاء العالم وذهبنا مضمون عقارى .

زوروا محلنا تجدوا جميع مايسركم من شغل ممتاز جيد وحسن معاملة وتهاود فى الاجرة .

الصحافة البريطانيه ومشروع الاتحاد

نقدم فيما يلي صوراً مما تكتبه الصحافه البريطانية عن مشروع اتحاد عدن والامارات التي أنضمت اليه . وهذه الصور تعكس مختلف اتجاهات الرأى البريطانى ونظرته الى هذه التجربه الجديدة فى الجنوب العربى :

قالت صحيفة « ديلى تلغراف » المحافظة - إن من البواعث الرئيسيه لضم عدن الى (اتحاد الجنوب العربى) المحافظه على مصالح بريطانيا العسكريه فى المنطقه » .

وفى كلمة أخرى قالت هذه الصحيفة : ان عدن مازالت قاعدة دفاعيه حيويه ، وكذلك كانت مالطه منذ بضع سنين . . وقالت أما عدن فبالرغم من المشاكل السياسية التى قد تواجه بريطانيا فيها الا انها ستظل حتى بعد أن تستغنى بريطانيا عنها كقاعدة عسكريه . منطقة نفوذ ضد مطالب اليمن واحلام الامبراطوريه الناصرية » .

وقالت صحيفة « الجارديان » الحره : ان الكتاب الابيض كشف عن ملامح غير طبيعيه للاتحاد المقترح ففى الامارت لاتوجد مؤسسات ديموقراطيه للتصويت والتشريعات ولاتنص اتفاقية الاتحاد على ان هذه النظم ستطبق فى المستقبل وبقدم دافعو الضرائب البريطانيون حوالى ٨٥ فى المائه من ميزانية الاتحاد القائم حاليا لخلو الاتحاد من نظام ضريبه الدخل وقد تأجلت الانتخابات العامه فى عدن بصورة متعمدة لتمكين المستعمرة من الدخول فى الاتحاد وحرم على العدنيين الخروج من الاتحاد قبل مضى ٦ سنوات على الاقل .

وقالت صحيفة التايمز تحت عنوان (عدن تنضم الى السلاطين) ان عمليه الجمع بين المستعمرة ذات النظم الدستورية والامارات التى تخلو من كل نظام دستورى عمليه دقيقه جداً . وأضافت تقول : انه اذا كان للاتحاد ان يعيش التجربة ويتقدم سياسيا ويتحول فى المستقبل الى دولة مستقلة كما يرغب حكامه أن يكون فأن انضمام عدن اليه أمر لابد منه .

اما صحيفه الاوبزوفر المستقله فقد حذرت من ان نهايه الحكم البريطانى فى الجنوب العربى سوف تاتى باسرع مما حدث فى مصر اذا مافرض الاتحاد بالقوه على اهالى المنطقة .

ذكرت صحيفة «فتاة الجزيرة» « ان بعض الهيئات السياسية فى عدن تتوقع ان تشارك المرأة العدنية مشاركة تامه فى معركة الحرية التى تخوضها عدن هذه الايام » .

وأضافت الصحيفه « أنه تدور فى أوساط عدن الشعبيه همسات تشير الى ان عدداً كبيراً من عقائل الأسر الكبيرة فى البلد قررن الاشتراك فى مظاهرات تقام يوم مناقشة المجلس التشريعى بعدن للاتفاقات التى تمت فى عدن وصودق عليها فى مؤتمر لندن الدستورى .

وقالت الصحفيه « والمعروف أن غالبية الاسر العدنية تعارض الاتحاد العاجل بين عدن والامارات ومن الاسباب الرئيسية التى يبديها المعارضون كون الاتحاد الذى تقترحه الاتفاقات لايقوم على أساس السيادة الوطنية وان الوزراء فى كلا المنطقتين لايمثلون شعب المنطقتين »

هل تقوم المرأه فى عدن بعمل ما ضد مشروع الاتحاد

قيل .. وقال .. فى عدن

● حدث انقسام خطير فى هيئة كبرى ويقال ان سبب الانقسام هو وجود تصادم بين عاملتين أحداهما رجعيه والاخر تحررية .

● يشاع بان سكرتير هيئة كبرى ، ربما يقدم استقالته قريبا ويقال ان السبب فى عزم السكرتير على الاستقاله هو عدم انسجامه مع بعض اعضاء هيئته وربما لاسباب أخرى .

● رئيس هيئة كبرى صرح لاحد المقربين اليه بقوله ان بقاءه رئيسا لهذه الهيئه هو لحساب المجامله .

بقى ان تسأل سيادته هل الخدمة الوطنيه هى مجاملة ايضا . نريد الجواب

● احتج بعض الشباب على الطريقه التى أنهى بها اجتماع هيئة كبرى ويقال ان رئيس الهيئة هو الذى أمر بانهاء الاجتماع على الطريقة الانقة الذكر لانه كان على موعد لحضور احتفال هيئه دينيه كبرى .

● قال أحد المسؤلين فى الهيئة الكبرى انى محتار لعدم تجاوب الشباب معنا ؛ ونسى هذا المسؤل ان السبب فى عدم تجاوب الشباب معهم هو وجود عقليات متحجره ورجعيه داخل هيئته .

● قيل ان بعض الشباب قد فشلوا فى اخراج هيئة كبرى من عزلتها ويقال ان السبب فى ذلك هو وقوف بعض الشيوخ فى وجوههم موقف المعاند وبالتالى وجود عناصر مجاملة داخل الهيئة

● سكرتير نادكبير باحدى المدن الكبرى قال على عضو كان قد انتقد أعماله ان هذا العضو يريد ان يفرق بين النادى واعضائه اقرأوا ياناس وأحكموا .

● ● ●

آخر حفلات الفنان بلفقيه كانت فى المكلا

موقف الندوه الموسيقية من بلفقيه غير مشجع إطلاقا

غادرنا الى عدن فى الاسبوع الماضى الفنان أبو بكر بلفقيه ومرافقه الفنان انور أحمد قاسم ، وقد اقاما سهرة ثانيه فى الشحر بطلب من الاهالى قدم اليها فى نهاية السهرة الأولى .

وأفاد مراسلنا الفنى بالشحر ان السهرة الثانية كانت ناجحة تماما وان ابناء مدينة الشحر قد تجاوبوا مع الفنان بلفقيه تجاوبا عظيما ، وقال أحدهم ان حفلات البلفقيه قد اعادت الى أهالى الشحر ذكرى هدايا السفنية الشراعية المدعوة ("صرك) والتى كان يمتلكها آل بوسبعه فى القديم وهذه الهدايا تحوى عددا من المزامير (والزماميط) للاطفال وكان الاطفال ينطلقون فى فرحتهم بهذه الهدايا ويظلون ينفخون فى مزاميرهم الصغيرة ووجه الشبه هو كثرة التسجيلات التى ضبطت لهاتين الحفلتين وأنطلاق الاهالى فى ترديد أغانى بلفقيه بعد مغادرته الشحر بصورة ملفته للنظر .

هذا وأقيمت كذلك سهرة ثانية بساحة القصر السلطانى بالمكلا ولم يشترك فيها من فنانى الندوة سوى عدد ضئيل من عازفى الكمان بالاضافة الى الفنان عبد الرب ادريس الذى غنى ثلاث أغنيات فقط .

وقد علم مندوبنا ان موقف الندوة الموسيقية من حفلات البلفقيه كان موقفا سلبيا وغير مشجع على الاطلاق وأنها لم ترض أن تقدم له أية مساعدات ايجابية بالمجان كحق من حقوق الزمالة الفنية ، وكانت متغلبة فى اشتراطاتها ازاءه الامر الذى كان مدعاة الاستهجان لدى الكثيرين وقيل ان موقفا تخريبيا قد أتخذ فى آخر سهرات البلفقيه بالعاصمه وكان ذلك بناء على توجيه بعض اقطاب هذه الندوة .

هذا وقد غنى البلفقيه لجماهير الشعب التى أحتشدت بساحة القصر حتى بعد منتصف الليل ؛ وقد تجاوبت معه الجماهير وهتفت له أكثر من مره .

الى باعة العطورات وادوات التجميل :-

لكى تجتنبوا الغش وتتأكدوا من جودة ما تبيعونه لن بائنكم اشتروا محتاجاتكم من العطورات وأدوات التجميل من « قطعة من باريس »

عمارة السقاف عدن :- لصاحبها : على أحمد شعلان صندوق البريد « ٢١ » عدن كريتر

طبعت بمطابع المستقبل بالمكلا