محادثات الوحده العربيه الاتحاديه فى آخر مراحلها التفصيليه
وصول دفعه ضخمه من معدات شركة بان أمريكان إلى المكلا

اسبوعية . قومية . جامعة

صاحبها ورئيس تحريرها المسؤل

حسين محمد البار

ثمن العدد ٦٠

(لاتعاد الرسائل لأربابها نشرت أم لم تنشر)

الرائد
شرقاوى

AL-RAED

WEEKLY MAGAZINE

بموجب ترخيص حكومى رقم ٢٩ - ٢٨ - ١٤ المكلا - حضرموت

الاشتراكات

فى داخل المنطقة الحضرمية ٢٥ شلن

وفى الخارج بالبريد الجوى فى المملكة العربية السعودية والكويت والبحرين واليمن والبلاد العربية الأخرى ٦٠ شلن

عدن وباقى السلطنات ٣٥ شلن

ترسل الاشتراكات

بواسطة حوالات أو أذونات

بريدية الى رئيس التحرير ص . ب ١٢٥

العدد ١١٧ السنة الثالثه الاثنين ٢١ القعده ١٣٨٢ هـ الموافق ١٥ إبريل ١٩٦٣ — VOL. 3 NO. 117 MONDAY 15 APRIL 1963 (MUKALLA)

تمت الموافقة على الخطوط العريضة للوحدة
ستعلن قريبا الدوله العربية المتحدة حلم الجماهير العربية

تتوقع جماهير الشعب العربى فى كل مكان اعلان الدولة العربيه المتحده بين كل لحظه وأخرى بعد أن قطعت المحادثات التى تدور فى القاهره والخاصة بهذا الشأن شوطا بعيد المدى و بعد أن تمت الموافقة بصورة نهائيه على الاتحاد وتألفت لجنه ثلاثيه لدراسة التفصيلات النهائية للمشروع .

وقد صرح السيد على صبرى رئيس المجلس التنفيذى بالجمهورية العربية المتحده منذ بضعة أيام بان محادثات الوحدة قد تخطت جميع الصعوبات وانه تمت الموافقه على الاتحاد وجاء فى تصريحه (أنه سيكون اسم هذه الدوله الاتحادية الجديده الجمهوريه العربيه المتحده وسيتألف بها مجلس للأمه يضم مجلسى نواب سينتخب أعضاؤه بحسب نسبة السكان وآخر للاتحاد سيتم انتخاب اعضائه بنسبة متساويه من ممثلى الاقطار الثلاثه وستصبح مصر والعراق وسوريا أقاليم لهذه الدوله الاتحاديه العربية وستكون القاهره هى عاصمة الدولة الجديده والعلم هو نفس علم الجمهورية العربية المتحده باضافة ثلاث نجمات اليه وستلغى بعد اعلان الاتحاد مباشرة جوازات السفر بين الاقطار الثلاثه التى سيصبح سكانها ذوى جنسية واحده .)

هذا وقد أدلى كل من السيد أحمد بن بلا والمشير عبدالله السلال والسيد رشيد كرامى ووزير خارجية دولة الكويت بتصريحات تفيض بالترحيب الحار بانبثاق هذه الدولة المتحده التى تعتبر النواه الحقيقيه للوحدة العربيه الشامله .

ومن المحتمل جدا أن يغادر المشير السلال صنعاء فى الايام القريبه للاجتماع بالرئيس عبدالناصر واجراء محادثات حول مشروع الوحده العربيه الاتحاديه .

اننا لندعو الله أن يبارك هذه المساعى العربيه التى تستهدف خير العرب أجمعين واننا مع جماهير الشعب العربى فى كل مكان لنترقب فى كل لحظة اعلان الدوله العربيه المتحده حلم الجماهير العربيه والله اكبر وعاشت الوحده العربيه أمل الملايين .

معدات شركة بان أمريكان الحضرمية للزيت

وصلت الى ميناء المكلا صباح يوم ١٠-٤-٦٣ باخره هولنديه كبيره وهى تحمل مازنته ٣٣٨ طنا من المعدات والمواد الخاصه بشركه بان أمريكان الحضرمية للزيت .

وكان من ضمن هذه المعدات احدى عشرة عربه نقل كبيره تشمل بيوتا مصنوعه متنقله و أربع عشرة سياره من السيارات الضخمه وأشتملت هذه الدفعه على ثلاث سيارات كبيره تقل ثلاثا من آلات الحفر ومئات الطرود المعبأة بالالات الحديديه الاخرى الخاصه بالحفر والانابيب المختلفه الاحجام

وقد أفرغت هذه الباخره حمولتها فى الميناء وعادت أدراجها وشاهد الناس هنا فى العاصمه هذه السيارات الضخمه وهى فى طريقها الى مقر الشركة بالدبس تمهيدا للعمل على ترحيلها الى منطقة التنقيب .

وتسلمها فى الميناء مندوبون عن الشركه ورافقوها فى رحلتها الى

البقيه على صفحة (-٨-)

أحرص دائماً على شراء لوازمك الكهربائية بأختلاف أنواعها من منتوجات شركة:

جى . أى . سى .

G.E.C.

ثلاجات ومراوح وغيره فانها خلاصة تجارب وخبرات ستين عاما .

الوكيل الوحيد :

لحضرموت وبلاد الواحدى

خالد ابوبكر بارحيم وشركاه

صندوق البريد ١٠٠ المكلا

شكر الهؤلاء

اليوم وقد غادرت مستشفى العاصمه بعد العملية الجراحيه التى أجراها لى الدكتور الماهر الجراح السيد عمر سعيد بارحيم والعناية الطيبة التى أحاطنى بها وغمرنى بفيض من بره وعطفه أرى واجبا على بل دينا فى عنقى أن أسجل بكل صدق شعورى بالعجز عن الشكر الذى يستحقه منى إزاء مالقيته منه من الرحمة والرعايه .

وفى الوقت الذى أعترف فيه بعجزى عن أداء واجب الشكر فأنى لاشعر بالفخر والاعتزاز لان جميع الايدى التى تولت تمريضى والعناية بى هى أيد وطنية خالصة .

فللدكتور الطيب عمر سعيد بارحيم وللساده عيد الكريم محمد بارحيم وعوض محمد بن هامل وعلى عبدالرحمن المفلحى وسالم سعيد بارماده ومحمد أسماعيل وعوض بن سلم وجميع المساعدين الصحيين وللذين واسونى وزارونى وبذلوا لى عطفهم ورعايتهم كل شكر من أعماق القلب الذى لن ينسى هذا الجميل .

حسن عبدالله البار

الامطار

جاءنا من مراسلنا بتريم أن أمطارا غزيره هطلت على تريم والضواحى تهدمت من جرائها بعض المنازل وسالت سيول عظيمه لم تعهد من قبل وهطلت أمطار على سيؤن وغيرها من الاماكن المجاوره

ومن دوعن وليسر جاءنا أيضا أن الواديين قد سالا وسقيا معظم الذبور والنخيل كما سالت الشعاب الصغيره بدوعن وليسر أيضا وفى اللواء الغربى وبعض مناطق البادية هطلت أمطار غير قليلة ولا يزال الجو يبشر بخير .

أعــلان

تعلن المنظمه الوطنيه للخدمات العموميه لجميع مساهميها أن الجمعيه العموميه العاديه سوف تعقد مساء يوم الجمعه ٢٥ القعده ١٣٨٢ الموافق ١٩ ابريل ١٩٦٣ م فى تمام الساعه السادسه والنصف بعد صلاة المغرب مباشره بقاعة المكتبة السلطانيه بالمكلا وذلك لعرض ميزانية السنه المنتهيه فى ٣١ ديسمبر ١٩٦٢ م .

وهى ترجو حضور جميع مساهميها فى الموعد المحدد .

« الاداره »

اعـلان

احمد وعلى حسين الوجيه

صندوق البريد ٣٨٢ - عدن

وكلاء
شركة برنس للسيارات
تايرات ميشلين . والأسمنت المصرى

شركات الادوية التالية :

ليدرلى - أورجانون - كارلو اربا

LEDER LE, ORGANON, CARLO ERBA.

بيت تجارى مشهور فى جنوب اليمن
وكثير من الاقطار المجـــاوره
متعامل مع اكبر الشركات العـالمية

الساده عبد الرزاق واحمد

المكلا — حضرموت

وكلاء اخراج ، وكلاء تصـدير وشحن ، متعهدى بناء موردى سكر ، رز ، أسمنت ، ومواد غذائية أخرى .

ولديناورشة مجهزه بأحدث الآلات والأدوات وكلاء فرعيين لإدبوهات شركة فلبس ومنتوجات أخرى وذلك فى جميع محميه عدن الشرقيـــة وموردى عقاقير وأدوية من الشركات المتحده الكبرى .

تنبيـه هـــام

نعلن لكافة أبناء الشعب الحضرمى بأننا فى انتظار وصول كميات كبيرة من المواد الآتية :-

سكر مقصوص CUBE SUGAR
ملح الاندروس ANDREWS LIVIR SALT
لبن مغنسيا MILK OF MAGNESI

احجزوا طلباتكم مقدماً :

ممثلين للساده :

أ . بس وشركاه (عدن) المحدودة

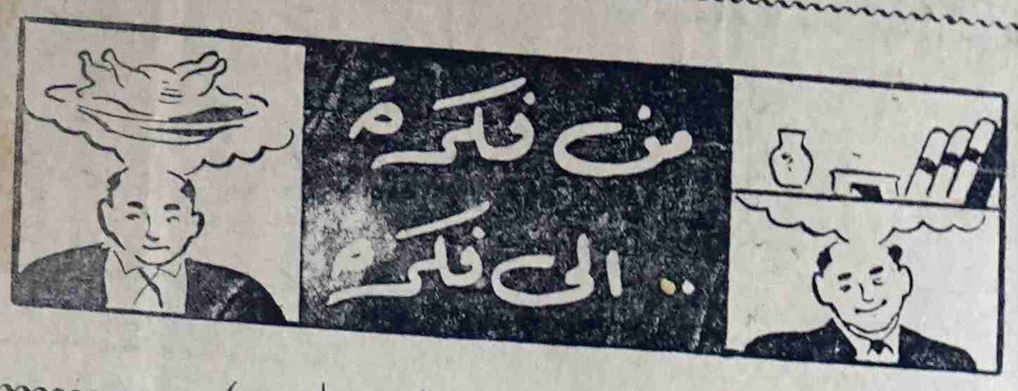

يكتبها هذا الاسبوع : (عبدالعزيز بارحيم)

القانـــــون فوق الجميـــــع
ظـــــلم يـــــاناس
ضحايا المـــــاء

لفتت نظرى كلمات صغيره فى عددها - كبيرة فى معناها ومغزاها تحت باب (قيل وقال) فى صحيفة الرائد التقـــدميه وتقول الكلمات « تتساءل الجماهير من شعبنا عن موقف الحكومة المركـــزيه من الشقاق الحاصل بـــين الاغلبيـة الساحقه والاقلية المسحوقـــه من اعضاء المجلس البلدى بالمكلا كما يسميها البعض . الاترون أن من واجب الحكومه بعد أن بلغت الامور الى ماهى عليه الان ان تتخذ الطرق القانونيه وهى أقالة المنحرفـــين عن رسالة المجلس وتصحيح أوضاعه بشكل يخـــدم مصلحة الهـــدف . . أو أن لديها طريقة أخرى ربما !! »

هذه الكلمات القليلة فى عددها الكبيره فى مضمونهـــا عندما قرأتها وعرفت حزت فى نفسى كالالم الشديد العاصف . أما قلبى رغم انه جماد لايحس فقد تحركت مشاعره واجبرنى أن أسجل هذه الكلمات . وأنا ضعيف كما ترون أمام قلبى ونفسى - هناك تساؤل - هل تقال الفئه المنحرفه بالطرق القانونيه أو انها « أى الحكومه » لديها طريقة أخرى ؟ فالجواب على هذا السؤال من البديهيات . . بأنه تقال بالطرق القانونيه . . لان هناك قانون سن ونوقش دستوره فوضع للتنفيذ بمواده .

ووضعت فيه مواد صارمه حازمه لمثـــل هـذه الفوضـــى والانحرافات الخطيره التى تتفاقم خطورتها يوما بعد يوم بشكل يهدد مصالح المواطنين . أن هناك مواد فى القانون يجب ان يتخذ بها وينفذ منهـــا طبقا على الاشخاص الذين يشكلـــون الصراع القبـــلى والتكتلات الفرديه السحيقه ضد جماعات مخلصه من هيئه المجلس فلا نريد الحكومة ان تتخذ لها طرقا أخـــرى . ربما فيها التساهـــل والتجاهـل فأن القانون هو فوق الجمع و الجميع الا اذا كانت حكومتنا تشبه حكومة « الماو ماو » سنقول حينئذ لها الخيره فى أن تغير وتعدل وتبدل فى شىء ثابت وضع للامه يكفل لها حقوقها ومصالحها وبهذا تكون حكومتنا كحكومة « الماوماو » ولانها لا نريد للمنحرفين أن يعاقبوا ولا للفوضـويين والمستهترين أن يرتدعوا سواء كان اولئك أو هؤلاء فى المجلس البلدى أو الجهاز الحكومى بفكاهات وبطـولات وصولات وجولات المجلس ، وآخر الاخبار عـن المجلس البلدى هـــو أن كل الدوائـــر الحكومية ، قد أستلم موظفوها الزيادات التى صرفت لهم

ولكن موظفى المجلس البلدى المحترم لم يستلموا شىء الى وقتنا هذا . ابى المجلس عـــلى الاينال أحد من موظفيـــه أى زياده لانهم خلقوا من طينة غير طينه الذين استلموا الزيادات من اخوانهم الموظفين .. هنالو تسأل ! بعضهم يقول لك لا يوجـــد ولاسنت فى صندوق المجلس ولكننا نرى أن هناك أفراد أوصى المجلس البلدى بأعطائهم زيادات فهل للتحيز سبيل فى داخل المجلس البلدى وهل هذه هى المحسوبيه التى يشـــكو منها المواطنون وهل هذا هو الانصاف والحق أم هو الظلم ياناس أجيبو ايها المسؤلون فى المجلس البلدى (لماذا لم تصرف الزيادات لموظفى البلديه أسوة بأخوانهم فى المرافق الحكوميه .

انهم بشر وكلهم سواسيـه انهم مواطنون يعملون . عليهم واجبات ولهم حقوق أما واجباتهم فقد قاموا بها وأما حقوقهم فلم تعطى لهم فهل حقيقة مظلومون .

أفتونا .. أثابكم الله .

ظلم ياناس

الحديث أصبح الان عن المجلس البلدى ذو اشجـون فأكثرهم يطيب لهم التحدث عن المجلس . . فتراهم فى كل مكان يتندرون

ضحايا الماء

ان مفهـوم الماء فى كراريس طلاب السنه الاولى وسطى هو أن

(البقيه على صفحة ٧ -)

وكالات شهـــاب للتأمين

للتأمين والتجاره (عدن) المحدوده

أكبر وكالات ومؤسسات التأمين فى منطقة البحر الاحمر

متعـاملون فـــــى كل أنواع التأمـــــين

للاستفاده أتصلوا بهم شخصياً فى : - شارع البنك - عـــدن -

أو برقياً بعنوان ﴿ شهابـــون ﴾ (CIHHABION)

أو تلفونياً برقم ٤٤١١ - ٤٤١٢ ستجدون المعامله الحسنه

والاسعار المعقوله مع الضـــمان ؟

ألم

(٣)

حول الميتافيزيقية والاطياف الشعرية

بقلم :
عبد الله على باسودان

ويلاه ياويلاه هل من ملجأ نقلى المصير
نبعثر الفلوات نهزمها الرياح الهوج
نعصف كل عرق فى زواياها اليوم
نستريح
يوما لنأسر صمتنا الكونى نطلقها
قيود الاسر
فى الآفاق نكتشف المدى الغسقى
« يوما نستريح »

ويظهر لنا أن الاستاذ ابن الساحل يحاول - فقط - أن يكتب عن أشياء لايعرفها فنراه مرة يخلط فى المفهوم الحقيقى للمتفيزيقا ويقول بالحرف الواحد « لاننكر أن جمهرة من الفلاسفه المحدثين نظروا فى القضايا الكونيه ولكن على العموم كانوا شراحا لجوانب من النظريات الطبيعيه القديمه وسيأتى فى أعقابهم آخرون بجدل جديد الى ماشاء الله ولكنه مجرد جدل حول حقائق ارست دعائمها العقيدة القديمه » فبالله اى ناقد هذا الذى يؤمن بالقول "تقديم الساذج « ليس فى الامكان أبدع مما كان » هناك مفكرون ياحضرة الناقد أبدعوا وكشفو لنا حقائق فلسفيه لم يكتشفها الفلاسفه الاقدمون واذا كانت الفلسفه توقفت عند أرسطو ومعاصريه على حد تقيد الاستاذ ابن الساحل فلنحرق كل ما قاله ديكارت ومين دى بلان والغزالى وبرتران راسل ، أن الفلسفه كالادب والشعر ابنة عصرها وكل تطور فلسفى هو بتطور العصر فهل عوهر العالم الان من عبد أرسطو أفلاطون وهل كل ماقاله مين دى بيران وسارتر ويامير وكانت وديكارت الاشراحا لفلسفة ارسطو والميتافيزيقيه صحيح نحن لاننكر أن الانطلاقه الفلسفيه الاولى كانت

(البقية على صفحة -٦-)

وهنا لتعميق المأساه الانسانية
اولنا أن نتخذ من الاسطورة
لية تسرب ثقافى داخلى يتصل به
اضى بالحاضر فالشبح والصخره
مز لاسطورة سيزيف والصخره
نه رمز للشقاء الانسانى
برموتيوس أيضا رمز لمنقذ
لانسانيه MANSAVIOR وهى
لمة أغريقية معناها الفكر التقدمى:
بح يحدق لم يزل فى الصخرة
صماء منهوك

القوى تعبا وصوت الرب يأمره
ير تعد الصدى الخاوى فرارا يستجير
نسقية الالوان لاالايام . لاالاعوام
فنها

سيوف الفكر لم تهرق دماء الرعب
فى أعماقها الحبلى بموتاها
تحيل الفكر ضربا من جنون
ماعاد ينسفها « برومتيوس » ينخر
كل عرق فى زواياها

يعيد الفرحة الكبرى صديدا
لم تزل لتحك فى عينى ملايين العيون
٣ تلهف نفسى ميتافيزيقى الى
الانطلاق الى جميع الآفاق الفكريه
والماويه . فالفلوات والرياح الهوج
ليست الارموزا لجميع أصناف
المستحيلات الطبيعية التى تعترضنا
وكذلك الصمت الكونى الذى
هو التلهف المشوق للمعرفه الكلية
وختاما بعد اكتمال القصيده نجد
ان الفكره الرئيسيه هى فكرة الضياع
الفكرى والمادى فالامس كما نؤمن
بافكار واليوم نكفر بها بالامس
كما نؤمن بان العناصر الطبيعيه
للكون هى أربعة - الهواء والماء
والنار والتراب أما اليوم فتبدلت
المفاهيم انها بمثابة دروب غسقية
تستوى ألف لون ولون انها
الضياع المطلق - اللاحقيقة - ولم
ولن نتوصل الى حقيقة مطلقه أبد
الدهر لماذا ؟ لأن الكون سيال
كالنهر المتدفق .

معرض الاقبال

للحصول على جميع طلباتكم من الاقمشه على اختلاف انواعها والملابس الحريريه المفصلة وغيرها رجالى وحريمى ، صواريم منوعه ، وشميزات وعمائم وأحذيه وعطورات اتصلوا بـ :

معرض الاقبال

الواقع فى الشارع الرئيسى تحت مسجد عمر

لصاحبه : صالح بن عبد القادر باشنفر

تجدوا جميع ماتحتاجون مع معامله طيبه واسعار متهاده والتجربه اكبر برهان .

العنوان المكلا ص . ب . (٣٢٤) تلغرافيا الاقبال

« قطعة من برلين »

لصاحبه : عبد الجبار حسن

شارع السبيل ص . ب . ٢٣٠ كريتر - عدن

يوجد لدينا جميع أنواع العطورات . وأدوات التجميل بما فى ذلك عطورات « بترا » و « صوفى نرفل » الشهيره . .

كل هذا تجدونه فى :-

قطعة من برلين

معاملة حسنه . . جربونا فالتجربة أكبر برهان

أعلنوا عن بضائعكم فى ﴿ الرائد ﴾

THE EASTERN BANK LTD.
WHOLLY-OWNED SUBSIDIARY OF THE CHARTERED BANK
(INCORPORATED BY ROYAL CHARTER 1853)

البنك الشرقى المحدود

طريق مؤدية إلى الشرق الأوسط

مجموع اموال بنك تشارترد والبنك الشرقى المحدود ٤٠٨,٠٠٠,٠٠٠ جنيه استرلينى

العراق - بغداد (فرعان)، البصرة، العمارة، الموصل، كركوك
لبنان - بيروت
جزيرة البحرين - المنامة
قطر - الدوحة
امارات الساحل المتصالح - الشارجة، ابوظبى
عدن - كريتر
حضرموت - المكلا، سيؤن
الباكستان - كراتشي
الهند - بومباى، كلكتا، مدراس
سيلان - كولومبو
اتحاد الملايو - كوالا لامبور
سنغافورة - مدينة سنغافورة

HEAD OFFICE: 2 and 3, CROSBY SQUARE, LONDON, E.C.

يقول بوعامر عسى شى خير مقبل فى الطريق
يبست حلـــوق الناس وانشف فى لحقاف كل ريق
ولعِاد شى الا إن كان شركة بان باتطفى الحريق

مانا معادشى عترف ألى فى هذا الوقت، ضاعت الهزه . وضاع القياس ولعاد عرفت بقعا موخـذه قدين

الكلام لى نسمعه جم ولعادشى كثر منه . ولكنه الظاهر الاكذبان وخرطان وسراب ماشى قفاه ماء .

والخبه والهشله لى نشوفها هنا وهناك تقول حركة مغاريم ولكن المحصول يوم تجى تدور له ماتحصل شى .

والبوحضرم حلـوقهم يابسه وكل سنه تجيهـم العن من لى قبلها والغرب والكرب قابضه فيهم لان بلادهم فقيره ولبعد شى ظهر عمـل ولااعترفت الناقه من الجمل .

والحكومـات لى تحكمهـم كما لثواب المرقعـه ماشاء الله تبارك الله ماتعرف لها غرض ولاهدف والخلف فيها يقع الاخس مدن السلف كاين يخدم مصلحته وكاين يجمـر على قرصـــه ويدخـل خلصـــه

والشعب المعذب المسكين ، المغرب فى كل بلاد والمطير تحت كل حصاه ونجم هذا الشعب له الله ماحد فى تـوه ولاحد يفكـر له ، ولايخدم مصالحه ولايخطط لمستقبله ماغير متروك كما قطعـان الغنم فى تعب التعب وقهر القهر وضيـوم الضيوم وهـــو مدوخ من الفقر ومبهذل من الجهل جهل الحياه ؛ وجهل حقه فى الحياه وجهل نفسه وجهل دوره فى الحياه عاده مبعد عرف نفسه ولاحقه ولوقد عرف شى من هذه الاشياء ان كان الحال غير الحال والرجال غـير الرجال بايتغـير الحـال ، وباتتغـير الوجوه لى مابغت تتحرك من فوق الكراسى . وتلقى شى لى يذكرونها الناس به ويحفظهـا التـاريخ ولى مابغت تؤمن انهـا جزء من هـذا الشعب عليها خدمته ورعايته .

ياما نصحوا الناس وياما حذروا من عواقب التجاهل والسكوت فى حضرموت ولكن أصحاب الكراسى خلو الصيحات تموت كما لى يغفل فى واد . وهذا ماهو عقل ولاحكمه ولكن بلاده وغرور وظلام يطمس النور . تقـول مايسمعون شـى ولايشوفون شى بلاد العرب كلها تتحـرك وتتوحد أنتبهو النيام وتحققت لحلام وحلمه على العاده القديمه .

والامل معقود الآن على شركة بان وحركتها الظاهره تبشر بخير لأنها تحث السير وإن عادها الاقصرت وفى مشيها تعثرت قل عا البوحضرم السلام وخير لهـم يشوفـون بلاد غير ذا البلاد ؛ ويوقـدون نار من تحت الرمـاد والله يرشدهم للسداد ، ويبلغهم المراد والسلام .

« بوعامر »

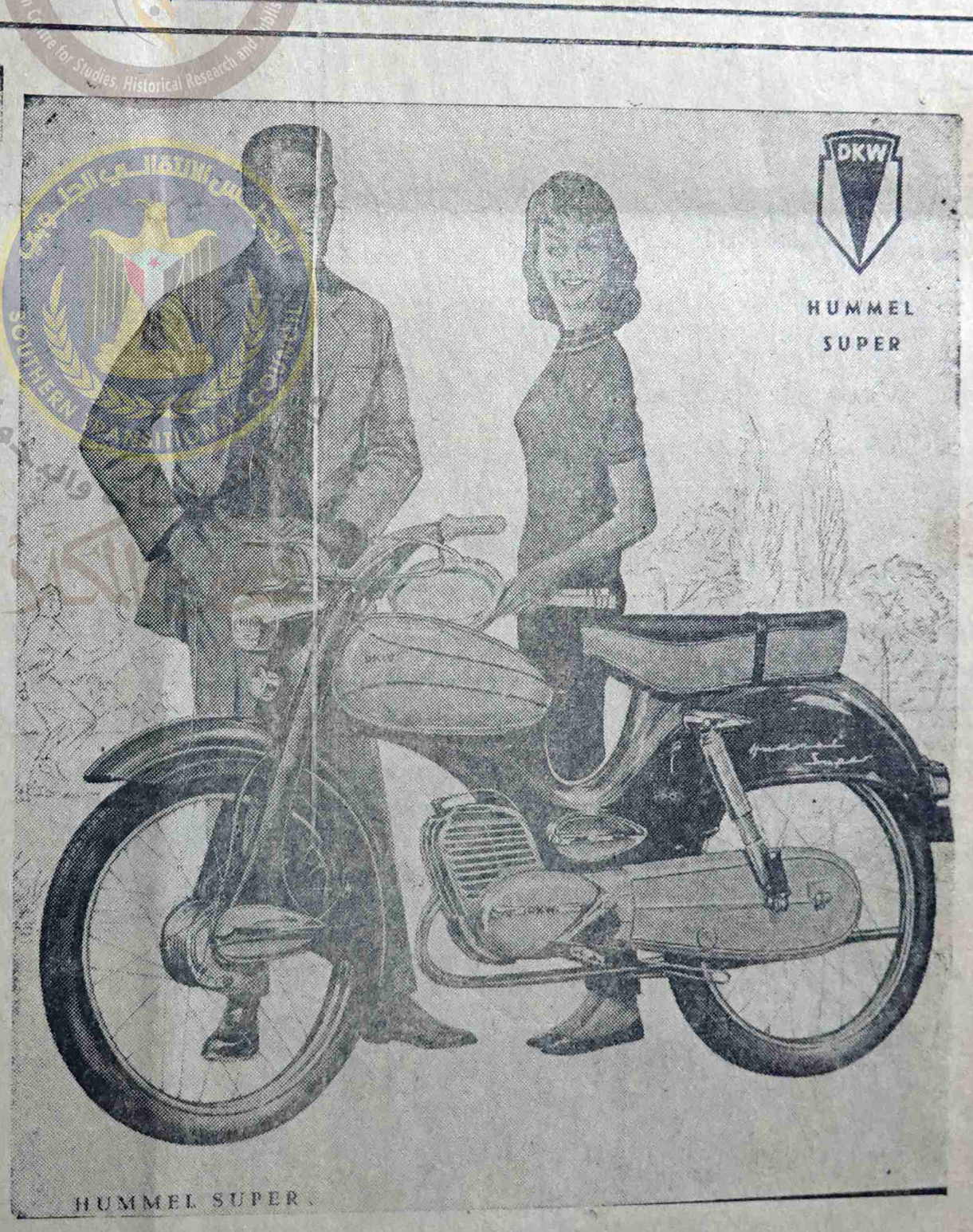

سيا كل نار

دى . كى . دبليو . فكتوريا . اكسبريس

D . K . W . VICTOR R EXPRESS

دائما فى المقدمه صناعة المانيا

الوكيل الوحيد : محمد سالم باصديق ص . ب . ١٦١ المكلا الشارع الرئيسى أمام مسجد عمر

السمن الهولندى النقى

ماركة

(البقره) الصفراء

تجدونه دائما بمحلات الوكيل الوحيد لحضرموت

أبو بكر عمر باناعمه

والتعبئه كالآتى

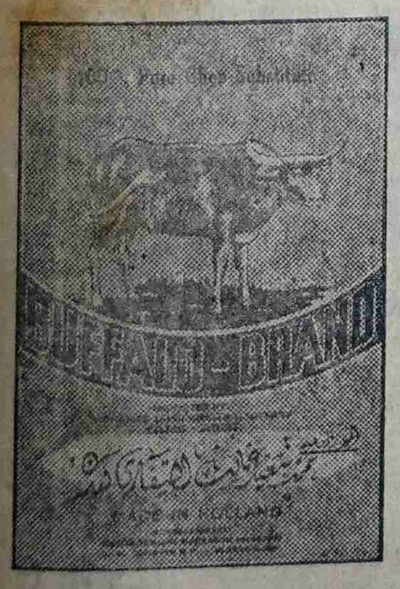

تنك كامل ميزان	٤٠ رطل صافى
« أبو ربع ميزان	١٠ رطل
« « «	٥ «
علب « رطلين «	٢ «
علب « رطل «	١ «

الكميات متوفره على الدوام . والاسعار مناسبه ومعقولة ولاتقبل المزاحمه .

العنوان : المكلا حضرموت ص . ب . ٢٣ برقياً باناعمه

رسالة دوعن

محكمة لواء دوعن تصدر حكمها فى قضية لحنف وباقحدوم

من ع . ح

« لحنف » وباقحدوم »

تابعت هذه الصحيفه نشر أخبار قضية اطلاق النار فى قرية الوليجات بين قبائل آل باسالم وجيرانهم وقد علم القراء تفاصيل القضيه حتى سلم الجناه انفسهم الى السلطات المسؤلة حين نشرت هذه الصحيفه نبأ تسلمها نفسيهما فى عددها ١١٢ الصادر بتاريخ ٥ شوال ١٣٨٢ هـ موافق ١١ مارس ١٩٦٣ وأخيرا أختتمت محكمة اللواء الجنائيه هذه القضية فاصدرت حكمها فيها وكان يقضى بما يأتى بالنسبه للمتهم باقحدوم حكمت بما يلى :

١) سجن ثلاث سنوات مع الاشغال .

٢) أوصت المحكمه بتسفير المتهم ثلاث سنوات أيضا بعد انتهاء مدة السجن .

٣) مصادرة بندقية المتهم مع الـ ٢٢ طلقه نارية التى وجدت معها

٤) تعويض المجنى عليه سعيد عبيد باسالم بمبلغ الف شلن غرامه على المتهم وبالنسبة للمتهم بافحدوم حكمت بما يلى :

١) سجن سنه واحده مع الاشغال .

٢) مصادرة بندقيته مع الطلقات التى وجدت معها .

٣) غرامة ألف شلن تعويض للمجنى عليه .

كما أصدرت المحكمه حكمها ببراءة ثلاثة أشخاص كانت الشرطه قدمتهم كمتهمين فى القضية تهمة ايواء مجرمين ومساعدتهم أدبيا وماديا وقد علمنا من تحرياتنا الخاصه أن ضابط شرطه لواء دوعن السيد على صالح السعدى أستأنف الحكم فى الحق العام .

هل تساوى عريضة دوعن ميزان الغيل

رفع اهالى وادى دوعن عريضه بخصوص النائب المرفدى الذى لم تمض عليه فى دوعن غير أشهر قلائل استطاع خلالها كما قالت العريضه ان يرضى الدواعن رضاً جعلهم يتمنون على الله وعلى الحكومة أن تطول مدة اقامة هذا النائب بينهم واذا كان لنا من تعليق فاننا نعيد إلى الاذهان ماكتبته هذه الصحيفة عندما عين السيد أحمد المرفدى نائبا بالنيابه لدوعن وعندما منحه أهالى الغيل الوسام الشرفى (ميزان الغيل) .

حول الميتافيزيقية (بقية)

نحو غايه خارجيه هى فى حد ذاتها تحرير له وتحقيق لذاته » وهكذا نستطيع أن نقول ان بالتبعه يصير الانسانى المشرع للقيم هو السيد المطلق لمصيره بل هو المشرع الاوحد لأنه هو المسؤول عن الآخرين وبما أن الانسان مسؤول عن الآخرين لابد من أن يتعذب ويقلق لما ستكون النتائج وهذا بالطبع ليس تشاؤما كما بزعم البعض وانما نتائج ذلك القلق هو عدم خضوع الواقع للمعقول ولذلك فالانسان الوجودى يتعثر فى كل خطوة يخطوها لانه لايدرى شيئا عن الاسئله التى يصطدم بها لان الانسان فى هذا الوجود - كما يراه الوجوديون يتخبط بدون قائد أو مرشد يرشده الى الطريق السوى أنه أعمى لايدرى يتمزق أى درب يسلكه لان عدم وجود مقاييس معروفه لديه فى عملية اختياره لذاته ليس الا قلقا وعذابا مؤلما فعلى الانسان الاختيار هو بنفسه شاء أم أبى دون ان يكون لديه أى مقياس لهذا الاختيار الذى يقوم به فحسبه ان يعمل مايراه حسنا ولكن طبعا ليس فى صالحه فقط بل يجب ان يكون أولا وقبل كل شىء فى صالح الآخرين فهو المسؤل عن الاخرين أولا ثم عن نفسه ، فالانسان على حد تعبير سارتر (محكوم عليه بالحرية وذلك لانه لم يخلق ذاته وحر لانه يتحمل تبعة مايفعله)

هكذا نجد معنى الوجودية السارتريه كما يقولها سارتر نفسه خلاف مانراه عند الاستاذ ابن الساحل الذى خلط وجودية سارتر بمجانيه اندريه جيد .

والى اللقاء فى بحث تال اذا اراد الاستاذ ابن الساحل ذلك .

المكلا - عبد الله على باسودان

سيارات فولكسواكن

★ دي لوكس

★ كومبي عربة نقل مقفله وباص للركاب

★ بيك أب

★ أتوبيس

يسر الشركة العربية للهندسه المحدوده بعدن أن تقدم إلي المواطنين بحضرموت سيارات :

فولكسواكن

السيارات الواسعة الانتشار فى أنحاء العالم

قطع غيارها متوفره بصوره دائمة . وبأرخص الاثمان

ضمان دائم .. والبيع بالنقد والتقسيط

الموزع لوحيد للشركه العربيه الهندسيه المحدوده بحضرموت

صالح محمد عمر باوجيه

المكلا حضرموت

ص . ب . رقم ٢١٩ — تلغرافيا « الترفق »

للحصول على المعلومات أتصلوا بالموزع الوحيد بحضرموت

﴿ معرض الجندول المكلا ﴾

تستطيع أن تضمن سفراً ممتعاً ومريحاً باستعمال

تايرات « أتشو تاير »

OHTSU - TIRE

قوية ومتينه وصالحة لجميع الطرق الصخرية

توجد تايرات من جميع المقاسات لسيارات اللاندروفر

— سيارات اللورى الكبيرة —

الوكيل الوحيد للمحمية الشرقية :

عبد الله عبيد بامطرف

صندوق البريد (١٩) المكلا - حضرموت

بشرى للجمهور

ترقبوا وصول الدفعة الأولى من

حليب كيكوز

الغذاء المفضل لأطفالكم

المركب من مجموعة فيتامينات

بإشراف

أمهر أطباء هولندا

والمحتوى على نصف الدسم

والدسم الكامل

وهو

سريع النمو للأطفال

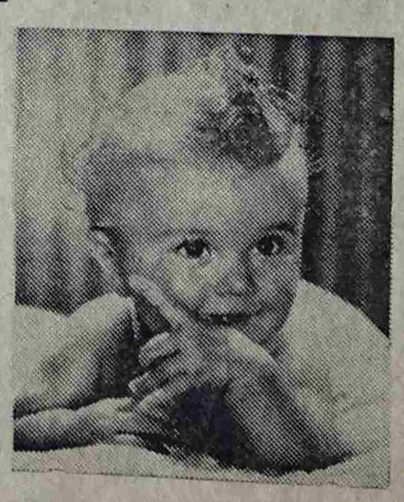

حليب كيكوز

الوكيل الوحيد لحضرموت واليمن :

سعيد سالم فليحان المكلا ص . ب ٢٤

حول الميتافيزيقية والاطياف الشعرية « بقيـــه »

كانت منذ عهد الفلاسفه الاغريقيه الاوائل ولكن ليس كل ماقاله الآخرون تكرارا واجترارا لفلسفاتهم القديمه.

وماكتبه الاستاذ ابن الساحل عن الوجوديه كان أشنع من ذلك بكثير والجهل الذى يرين على كتاباته لايرحمه أبدا نراه بعد أن لف ودار حول مفهوم الميتافيزيقا نراه يتكلم عن الوجوديه السارتريه بلغة الاستاذيه فيسبغ عليها معانى ليست منها فى شيء وكل ذلك على حساب القارىء العادى المسكين ولوقرأ سارتر كلمته عن نظريته هذه لقال له : أن الذى قلته ليس الا مجانية اندره جيدفسيان بين فلسفتى وبين فلسفة اندره جيد . ان الاستاذ ابن الساحل يشرح نفسه على صفحات الرائد بدون أن يشعر ولكن الذنب ليس ذنبه انه ذنب « الايحاء الذاتى » ومن مضحكات ايحاءاته الذاتيه نراه يتطاول بدون رويه على الدكتور زكريا ابراهيم أستاذ الفلسفة بجامعة القاهره وينعته بأسلوبه البهلوانى حينا بالشبح وحينا بالرائحه الكريهه فليت شعرى من هم الاشباح اساتذة الجيل أم محطموه ؟

يقول الاستاذ ابن الساحل عن الوجوديه السارتريه « ان وجودية سارتر تقاوم الطاغيه الاكبر وهو المجتمع لان المجتمع كما يزعم يحد من حرية الفرد الذى ينبغى أن يتمتع بوجوده الى أبعد الحدود دون وازع من اخلاق او قانون ، فاى سارتريه هذه ؟ ان كلمة الاستاذ ابن الساحل تهدم المعنى الصحيح للوجوديه السارتريه وان كل ماقاله انما هو الامجانيه أندره تلك التى تؤمن باللحظه الحاضره الابيقوريه ولاتعرف ابدا ماهيه الوضع الانسانى بل تعمل حسب هواها انها حريه بدون شبعه ماهمها الاأن تشبع غرائزها فقط دون وزاع من اخلاق أو قانون انها حريه غرائزيه أمامعنى الحريه عند سارتر فهى حرية تبعيه يقول سارتر على لسان مايتوكل فى روايته دروب الحريه « لاأريد أن ادين بوجودى الا لذاتى » ومعنى هذا هو ان الشخص ليس شيئا آخر سوى حريته أى يحق لى أن اختار الشخصية التى أريد أن اكونها أنا ولكن بحيث ان لايسبب اختيارى لشخصيتى أى اذى للآخرين وهذا هو خلاصة معنى الحريه عند سارتر والتى عليها تدور جميع مؤلفاته الفلسفيه انها الاساس التى ترتكز عليها الفلسفه الوجوديه السارتريه فانا مثلا ليس بأمكانى ان امنح نفسى وجودا آخر غير الوجود الناتج عن موقفى من الكون ومن الآخرين الذين يشاركوننى اياه وانى بذلك بدونهم اكون ليس موجودا وكذلك بالطبع هم ليسوا موجودين الابى أنا وتحقيق ذاتى مرتبط بهم وبكلمة أدق معنى كل انسان مرتبط بالانسان الآخر ، ولكن الحرية وما أشتملت عليه من تبعات هى مصدر قلق انسانى لأن الانسان يرى نفسه مجبرا على تحملها انه ليس بأمكانه الا ان يكون شيئا واحدا وما الهجر الا اختيارنا لذاتنا وبذاتنا يقول سارتر . ندعو الوجوديه بنزعه انسانيه لاننا نذكر الانسان بانه لامشرع غيره وبأنه فى المهجر يقرر مصيره بمفرده وندعوها كذلك لانه لايحقق وجوده الانسانى بأتجاهه نحو ذاته بل بسعيه

(البقيه على صفحة ـ ٥ ـ)

من اجل أن يكون لك طعام شهى ودسم ومنذى استعمل

السمن الهولندى

ماركة البقره السوداء

السمن الصافى النقى مائه فى المائه

المورد الوحيد لحضرموت

عوض عمر باعوم

المكلا ـ حضرموت

تذكر دائما ماركة البقرة السوداء

حتى تحصل على أجود الغذاء واشهى الطعام .

شعارها : الكتمان والامانه

وكالات :

١ ـ وكلاء وممثلون لعديد من المصانع والشركات فى أنحاء المعمورة
٢ ـ وكلاء حجز وبواخر
٣ ـ وكلاء بالخدمه للصادر والوارد

تجارة :

وكلاء وموردون للأصناف التاليه :

١ ـ سياكل ناريه بمختلف الاحجام مع لوازمها
٢ ـ ثلاجات كهربائيه وعلى الجاز
٣ ـ مراوح وراديوهات
٤ ـ أدوات كهربائيه
٥ ـ أثاث منزلى
٦ ـ البان ناشف ومائع
٧ ـ طبق الاخشاب الملون والغير ملون
٨ ـ أدوات التجميل ـ للمعطرات والصوابين

واجمالا : مقالاون عموميون فى جميع الضروريات والكماليات

خدمات عامه :

مترجمون / عرضحاليون / وكتاب على الآله

اتصلوا بنا دوما نحن فى خدمة المواطنين الموردين والمصدرين والمستهلكين .

عنواننا :

تلغرافيا : (ابن البلد)
كتابيا : المكلا ص . ب « ١٧٥ »
محليا : عمارة باعباد ـ الشارع الشرقى الى خلف المكلا

حلوى عيشان بسيئون

اذا أردت حلوى فاخره جدا جدا فأقصد محل :

خميس عيشان

سيئون سوق الخضره

ان حلوى عيشان تمتاز على غيرها باللذة والنظافه وجمال المنظر وسرعة الهضم .

إنها كحلوى زنجبار الاصليه بالضبط عليك أن تجرب مره واحده فقط .

والتجربه اكبر برهان

شبام تنعم بالماء العذب دون انقطاع

شبام : من الهدار

فى ٣٠ - ٣ - ٦٣ وصل الى شبام من المكلا كل من السيد نائب شبام بالنيابه والساده عبدالرحمن سعيد بازرقان مساعد وزير السلطنه عبدالله أحمد الفاخبى حيث كان النائب يجرى مباحثات مع الوزير حول نتائج محادثاته مع مقادمة المناهيل الخاصه بمستقبل البادية بعد أن يبدأ عمل شركة بان امريكان فى الصحارى الشماليه وكذلك من الناحيه التعليميه فى مناطقهم وتحسين حالتهم . أما الساده بازرقان والفاخبى فهما كوفد يمثلان الدولة فى حفلة تدشين مشروع جلب الماء العذب لشبام بناء على طلب الشركه :

وفى صباح يوم الاحد ٣٠ مارس ٦٣ م زينت ساحة الحصن بشبام ورشت بالماء تمهيدا لأقامة الحفلة تدشين مشروع الماء وما ان وصلت الساعة الرابعه عصرا حتى توافدت على الساحه جموع غفيرة من المواطنين من شبام والبلدان المجاوره لشبام كما وصل ممثلو الدوله وعزة سكرتير الدولة الكثيريه ومساعد المستشار للمناطق الشمالية ومساعد ضابط التعاون وأفتتح الحفل السيد محمد أحمد لعجم مدير الشركه بكلمة رحب فيها بالضيوف والحاضرين من الاهالى وبعد تلاوة برنامج الحفل المنتظر القاء الخطب المناسبه وقص الشريط فى النهاية تكلم السيد عمر بن محمد العطاس نائب شبام بالنيابه وتلاه السيد أبو بكر سالم الهدار الضابط التنفيذى عن مجلس بلدى شبام ثم كل من الساده أبو بكر عوض باذيب عن نادى التعاون وعبدالمجيد بن عبدالله بن الشيخ على عن المدرسه الابتدائية الحكومية ثم السيد عوض بن سالم معدان عن المدرسه الاهليه والسيد مصطفى عبدالرحمن بن سميط والسيد أبو بكر عوض بن امبارك

وفى الاخير تكلم السيد عبدالله أحمد الفاخبى عن الدولة وكانت جميع الكلمات التى قيلت فى الحفل مشجعه للمشروع وتضمنت جميعها الاهابه بالهيئه بان يكرسوا جهدهم لخدمة الصالح العام وان يعم الماء العذب جميع بيوت مدينة شبام والسحيل للغنى والفقير وان تكون التقديرات فى ثمن الماء بعد دراسات واقعيه حتى ينعم كل المواطنين بخيرات هذا المشروع العظيم وبالمناسبه فقد أوضح السيد المدير أن ثمن المائة

(البقيه على صفحة (-٨-))

BRIDGESTONE
The Name & Brand
That Helps Your Life
& Economy

نايس بريجستون
تساعد حياتك
واقتصادياتك

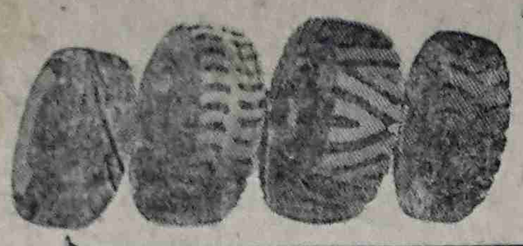

BS

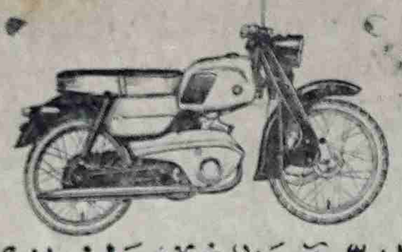

TOP QUALITY
LIGHT MOTORCYCLE
BRIDGESTONE 7

صالح وعمر بن عبدالله آل بخاشن واخوانهم
المكلا - حضرموت ص ب ٢٢

من فكره إلى فكره (بقية)

للماء اهميه عظمى ، فجميع المخلوقات الحيه كالانسان والحيوان والنبات لاتستطيع أن تعيش بدون الماء . اذا فهو ضرورى للحياه كضرورة الهواء .

أما المشكله المكتوبه والمسجله فى عقولنا فهى عدم وجود الماء بكميات الاستغناء .. لايكاد اكثر الناس يهل عليهم المساء الاوقد فرغت الكواز والجحال والزبار من الماء هذا فى فصل الشتاء أما فى فصل الصيف فحدث ولاحرج .

ورغم قلة الماء وندرته تنام اكبر واخطر المشاكل فى الماء وهى الاوساخ والرواسب والاتربه والحجاره .. فمجرى الماء ياساده ياكرام من مصبه الى الجابيه فى العاصمه عرضه لبراز الكلاب والذئاب ومقر الحشرات الضاره بالعشرات لأن مجىء الماء الى الجابيه (فى عتوم) مصنوعه من الطين والجير ورغم هذا فانها مفتوحه .

وفى استطاعة أى انسان عديم الضمير صهيونى مثلا ان يضع أوقيه اواوقيتين اذا كان كبريا فتقضى على البلاد والعباد . كما حصل فى العام الماضى عندما حاول احد الدراويش وضع السم فى الماء ولكنه ضبط بمحض الصدفه هذه واحده فاتت وربنا ستر أما الثانيه فلن تفوت لاسمح الله أيها المسؤل .. نرجو منكم بجرة قلم أن تهدموا العتوم .. عتوم وسواقى الطين وتحلوا محلها مواسير الماء الحديديه المستعملة فى العالم كله وتفكروا جديا فى الحصول على الماء بكميات كبيره فحرام أن يجد بعضهم الماء بوفره بينما لاكثريه وتشكو تندب حظها من الماء وكم ضحايا راحت وذهبت والبعض منهم يعيش على الخطر الذى يهدد حياته دائما بسبب اوساخ وقذاره الماء وقلته .

طلاب السنه الاولى وسطى يدركون اهمية الماء .. فهل آن الاوان لكبار المسؤلين عن الماء أن يدركوا ماهو الماء .

المكلا : عبدالعزيز ابو بكر بارحيم

• •

سيارات (بدفورد) الجديده

ONE new truck
IN every FOUR
is a BEDFORD

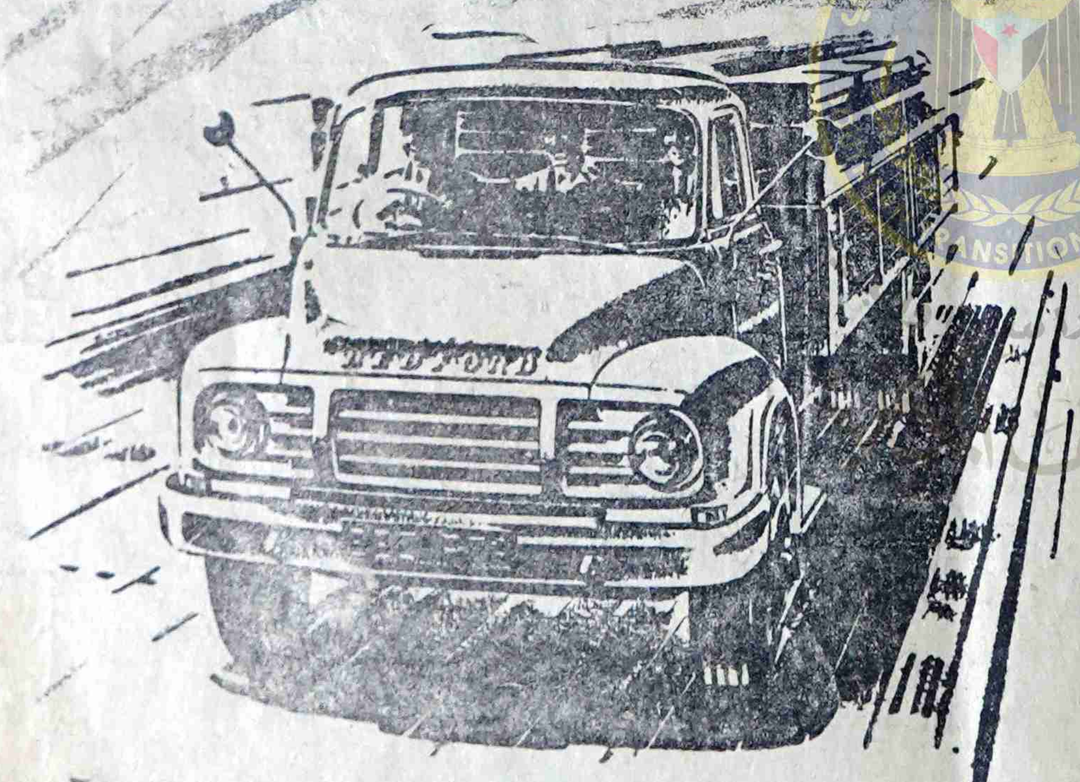

Yes, one in every four new trucks registered in Britain is a Bedford. Bedford is Britain's best selling make at home and abroad. Bedfords lead in sales because they lead in value.
Look at this new normal control 7-tonner . . . this is the job for fast freighting on long trunk hauls. This is the truck to cut your costs per payload mile.

لقد أثبتت سيارات بدفورد الجديدة على الدوام ملاءمتها لهذه البلاد لأنها :-
(١) قوية ومتينة الصنع (٢) مناسبة للطرقات الوعره (٣) اقتصاديه فى الاستهلاك
(٤) قطع غيارها متوفرة (٥) أنتاج أكبر لمصانع فى انجلترى (٦) ديزل وبترول
كما وردت الينا كمية محدودة للبيع نقدا وبطريقة الاقساط .

(لكافة الاستعلامات أتصلوا بالوكيل الوحيد لمحمية عدن الشرقيه)

سعيد أحمد باحاج

صندوق البريد رقم (٣٨) المكلا - حضرموت

الخطوط البحرية السعودية

تعلن انه ستكون احدى بواخرها الثلاث

الظهران - عرفات - اسماعب

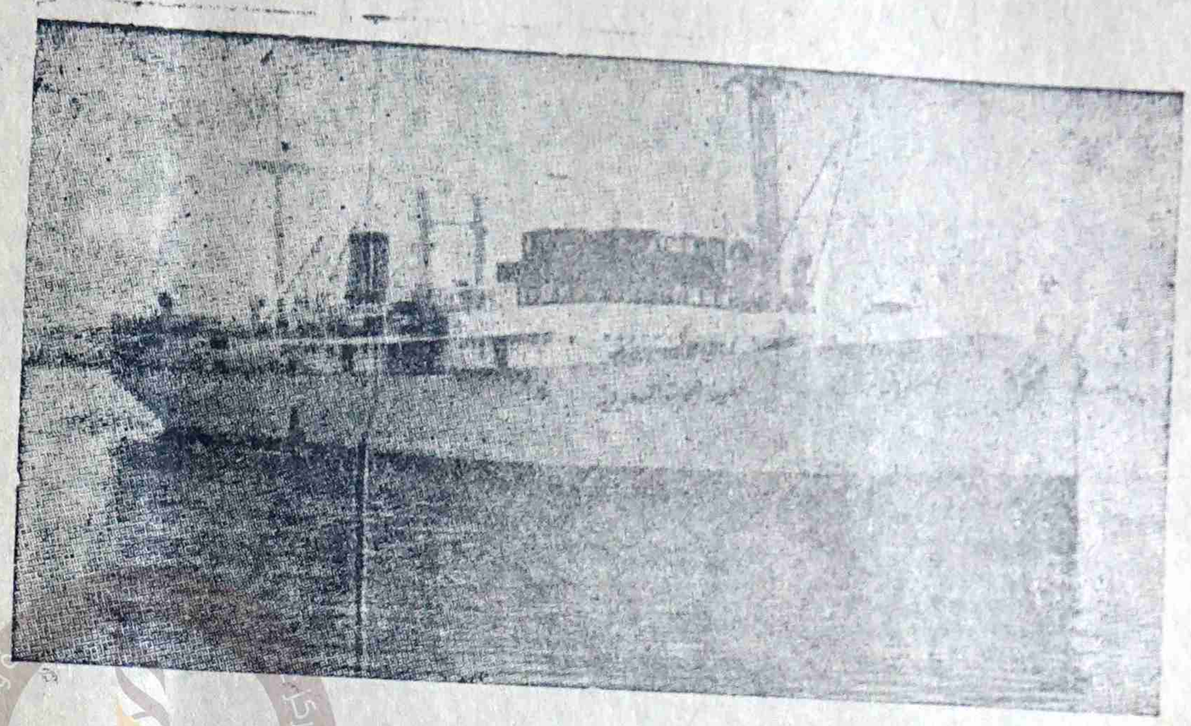

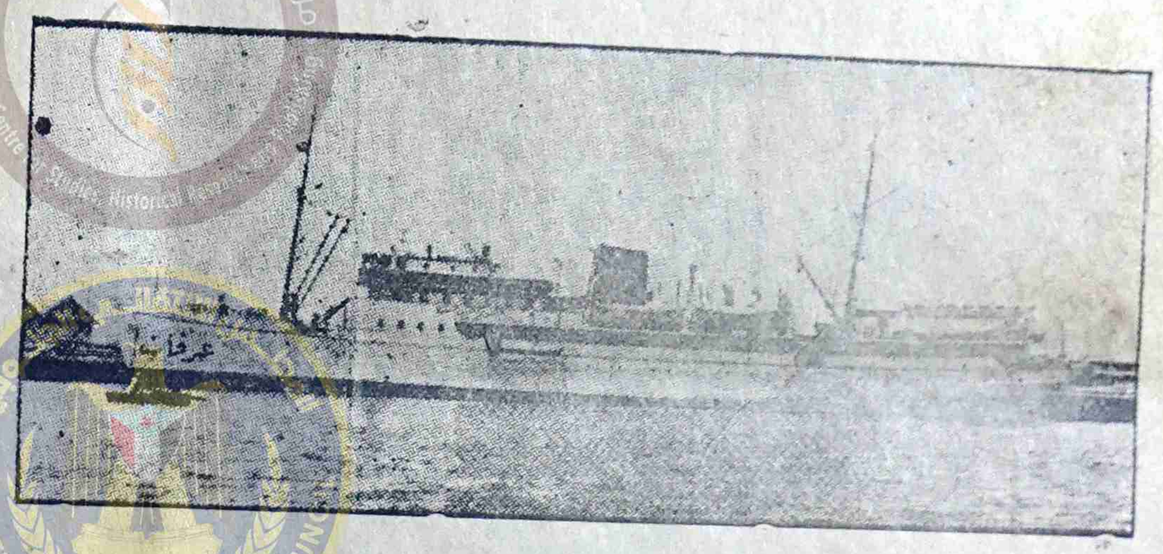

مستعدة لنقل الركاب فى المواعيد الآتيه :-

الدور الاول - تصل الباخره عرفات يوم ١٧ شوال ٨٢ هـ

الدور الثانى - « « « « ٧ القعده ٨٢ هـ

الدور الثالث - « « « « ٢٥ « « ٨٢ هـ

فعلى جميع الراغبين فى السفر إلى الاراضى المقدسه أن يصلوا الى المكلا قبل عشرة ايام من ميعاد السفر وذلك ليتمكنوا من اخراج شهادات التطعيم والجوازات من المكلا أو يستعدوا بذلك من الخارج .

اتصلوا بالوكيل الوحيد لبواخر الخطوط البحريه السعوديه بالمكلا

عمر عبدالله باسويد واخوانه

صندوق البريد (٥٣) المكلا - حضرموت

وصول معدات شركة بان إمريكان (بقيه)

المحل المخصص لها بالديس وتتخذ الان التدابير اللازمه لارسالها الى ثمود حيث تودع هناك فى انتظار عملية تركيبها .

ومن المؤكد أن هذه الدفعه تعتبر الدفعة الاولى من هذه المعدات وينتظر وصول باخرتين آخريين خلال هذا الشهر تحمل أيضا معدات ولوازم أخرى كما ينتظر وصول أولئك الاخصائيين الذين رافقوا المستر ويست مدير أعمال التنقيب الى حضرموت بعد أستكمال نقل هذه المعدات المختلفه .

ولعل القراء لم ينسوا تصريح المستر ويست اثناء زيارته الاخيره لسيؤن حيث قال انه من المحتمل أن يعود الاخصائيون الى ثمود بعد وصول المعدات مباشرة لغرض الاشراف على تركيبها وبدء عملها.

● أنسنا بزيارة الاستاذ السيد عبدالله سعيد البجره النهدى الذى يزور العاصمه فى طريق عودته الى المملكة المتحدة لاكمال دراسته وسيقدم بحثا لنيل الدكتوراه عن العادات والتقاليد الحضرمية تمنياتنا الطيبه له بالتوفيق

رسالة شبام (بقيه)

جالون شلنين وخمسين سنت ٥٠ - ٢

وفى نهاية الحفل قام السيد عبدالرحمن سعيد بارزقان وقص الشريط ايذانا ببدء العمل والانتفاع بالمشروع بصوره دائمه واستمر جرى الماء حينذاك الى البيوت من غير انقطاع ليلا ونهارا وانتهى الحفل . وفى المساء أقامت الشركه مأدبة عشاء فخمه جدا للمدعوين حضرها عدد كبير من الضيوف والمواطنين .

حفلة شاى على ظهر الباخرة (ماتوراتا) .

أقامت الشركة العربية للملاحة والنقل وشركة لوكتوماس (فرع المكلا) حفلة شاى فى الساعه ٤-٣٠ مساء يوم الاحد الماضى على ظهر الباخره (ماتوراتا) وقد حضرها بعض رجال الحكومه وجمع كبير من تجار المكلا وأعيانها .

اعلان

تعلن المنظمه الوطنيه للخدمات العموميه بالمكلا لجميع مساهميها بانه تقرر فى جلسة « مجلس الاداره » رقم (٨) محرر ١٢ - ٩ - ١٩٦٣ م .

أن يطلب من المساهمين دفع مبلغ (١٥ شلن) من باقى قيمة الاسهم أى دفع ١٥ شلن عن كل سهم .

على أن يكون الدفع من تاريخ ٢٧ القعده ١٣٨٢ هـ الموافق ٢١ أبريل ١٩٦٣ م .

فعلى جميع المساهمين التفضل بدفع هذا القسط فى الموعد المحدد .

« الاداره »

الى باعة العطورات وادوات التجميل :-

لكى تجتنبوا الغش وتتأكدوا من جودة ماتبيعونه لن بائنكم اشتروا محتاجاتكم من العطورات وأدوات التجميل من (قطعة من باريس)

عمارة السقاف عدن : لصاحبها : على أحمد شعلان صندوق البريد « ٢١ » عدن كريتر

طبعت بمطابع المستقبل - بالمكلا