الرائد

AL-RAED
WEEKLY MAGAZINE

بموجب ترخيص حكومي رقم ٢٩ - ٢٨ - ١٤ المكلا - حضرموت

اسبوعية قومية جامعة

صاحبها ورئيس تحريرها المسؤل

حسين محمد البار

ثمن العدد ٦٠

(لاتعاد الرسائل لأربابها نشرت أم لم تنشر)

إن لرائد لا يكذب اهله

العدد ١٣٨ السنة الثالثه الاثنين ٢٨ ربيع ثانى ١٣٨٣ هـ الموافق ١٦ سبتمبر ١٩٦٣ — (MUKALLA)

VOL. 3 NO. 138 MONDAY 16 SEPTEMBER 1963

الاشتراكات

فى داخل المنطقة الحضرمية ٢٥ شلن
وفى الخارج بالبريد الجوى فى المملكة العربية السعودية والكويت والبحرين واليمن والبلاد العربية الأخرى ٦٠ شلن
عدن وباقى السلطنات ٣٥ شلن
ترسل الاشتراكات
بواسطة حوالات أو أذونات
بريدية الى رئيس التحرير - ص. ب ١٢٥

الخطوات الجديه من أجل أمداد المكلا بمياه الشرب

المكلا عاصمة حضرموت تعيش فى أزمة مستديمه بسبب نقص مياه الشرب هذه حقيقة يعرفها الجميع ويشعر بها الجميع ومن أجل سد هذا النقص تألفت مؤخرا لجنتان أحداهما حكوميه وهى من نائب الوزير، وناظر الاشغال، ورئيس المحاسبين، والشيخ بارحيم والاخرى أهليه وهى من الساده محسن محمد الناخبى، عمر بن مخاشن عامر بن كوير، عمر محفوظ الكندى.

وقبل ذلك أتخذت خطوات جديه لتحقيق هذا المشروع ومن أهمها أستقدام المستر داوننج خبير المياه المختص بحكومة عدن، وقد زار عدة مناطق آخرها منطقة العيص التى رفع تقريرا بأمكان جلب المياه منها بواسطة حفر آبار أرتوازيه.

كما زار هذه البلاد أيضاً المستر باريس وهو مندوب من قبل هيئة الأمم المتحده، وقام بمعاينات وعد على أثرها بوضع تقرير بعد التشاور مع المستر دوانج وقد جاء تقريره مؤكدا مشروع المستر داوننج

وبعد الوصول الى هذه الحقائق قامت اللجنه المشتركه بدراسة تقريرى الخبيرين ومعاينة المنطقه كخطوة أولى فى سبيل المشروع.

ثم كانت الخطوه الثانيه تأليف وفد من الساده احمد سعيد الحضرمى رئيس المحاسبين، محسن الناخبى، عبدالمجيد مدير الورشه. للأتصال بالمستر دوانج فى عدن والعمل تحت أشرافه على وضع آخر تصميم لابراز المشروع وكذلك لشراء بعض اللوازم والادوات الضرورية وقد غادر المكلا هذا الوفد الى عدن يوم السبت الفائت.

ونحن نرجو أن تواصل اللجنه عملها حتى تحقق لهذه البلاد أمنيتها فى أمدادها بمياه الشرب اللازمه وترفع عن صدرها كابوس الازمه وبطاقات إدارة الاشغال الحمراء وعسى أن لايتمخض الجبل عن فأر

أنتخابات جديده لأدخال عضوين بالمجلس البلدى بالمكلا

أفاد مندوبنا أنه تتخذ الآن التدابير اللازمه لاجراء أنتخابات جديده فى السكرتاريه لانتخاب عضوين فى المجلس البلدى بدلا عن اللذين كانا قد أستقالا ضمن حركة الاستقالات الجماعيه التى وقعت منذ زمن وهما السيدان محمد على باحشوان وحسين محمد البار.

وكان رجال الحكومه قد بذلوا بعض المحاولات لاعادة الاعضاء الذين تركوا المجلس لغرض حملهم على العدول عن أستقالاتهم الا ان تلك المحاولات لم تنل التوفيق ولا شك أن هذا يعتبر قبولا لتلك الاستقالات الجماعيه وكان المفروض هو أن تجرى هذه الانتخابات فى خلال أسبوعين من تقديم تلك الاستقالات.

كما يجرى النظر فى تعيين عضوين عن ادارتى السكرتاريه والماليه ولم يعلن حتى الآن عن أية أسماء لشغل هذين المقعدين.

ومن الجدير بالذكر أن عضوا عن إدارة الاشغال قد تعين منذ برهة قصيره.

هل تحرم الاداره الصحيه بحضرموت أستعمال بواخر الخشب

علمت الرائد بوسائلها الخاصة أنه يوجد اتجاه خاص لدى الادارة الصحية بهذه البلاد يرمى الى رفع تقرير مفصل الى السلطات العليا عن سوء حالة بواخر باخشب التى تنقل الحجاج الحضارم فقط الى الأراضى المقدسة وعدم صلاحيتها من الوجهة الصحية للقيام بهذه المهمة وستطلب فيه تحريم استعمال هذه البواخر فى موسم الحج للسنة القادمة

كما علمنا أنه كان فى النية اتخاذ هذه الخطوه بالنسبه لآخر شحنه من ابناء الحضارم حملتهم الباخرة «أسما» غير أنه رؤى تأجيلها نظراً للمدة الطويلة التى قضاها أولئك الركاب وهم فى انتظارها. وخوفاً من حرمانهم حضور الحج لهذا العام.

ومما يذكر أن حكومة عدن قد اتخذت نفس الخطوة بالنسبة لهذه البواخر فحرمت استعمالها كلية نظراً لرداءتها وخطورة السفر عليها.

وبدون شك فأنه كان بأمكان إدارة الاستشاره الأيعاز الى الحكومة المحلية أتخذ إجراء مثل لو أنها ارادت ذلك. ولو على سبيل المجاراة للسلطات فى عدن والناس تتساءلون عن سر هذا الأهمال الذى يبدو هنا كظاهرة مميزه لهذا العهد، وعن عدوى ذلك حتى الى إدارة الاستشارة التى تستطيع فى أقل من لمح البصر أن تتخذ الموقف الحازم الذى يحتمه اشرافها على هذه البلاد وإشراكها فى كل صغيرة وكبيرة. مراعاة للقانون العام.

لجنة الزيت الجديده ومهامها

تألفت لجنه حكوميه دعيت بلجنة الزيت ووكل اليها أمر النظر فى مختلف مشاكل الزيت الحاليه والمحتمل نشوبها كما فوضت فى اعادة المحادثات من جديد مع الجانب الكثيرى حول مشاكل الحدود، والمكتب المشترك والنقود المجمده بأسم القطاعين وغير ذلك من المشاكل الاخرى.

وبدأت هذه اللجنه عملها بدراسة عمل اللجنه السابقه إذ المعروف أنه كانت هناك لجنة الفت لهذا الغرض مؤلفه من الساده: بارحيم وباسويد وبامطرف والمرحومين البعاطى وباحكيم وبوفاة هذين العضوين واستقالة السيد بامطرف حل محلهم الاعضاء الثلاثه الساده العطاس رباذيب والناخبى

(البقيه على الصفحة الاخيره)

أحرص دائماً على شراء لوازمك الكهربائية بأختلاف أنواعها من منتوجات شركة:

جى. أى. سى.

G.E.C.

ثلاجات ومراوح وغيره فانها خلاصة تجارب وخبرات ستين عاما.

الوكيل الوحيد:
لحضرموت وبلاد الواحدى
خالد ابوبكر بارحيم وشركاه
صندوق البريد ١٠٠ المكلا

اعلان

احمد وعلى حسين الوجيه

صندوق البريد ٣٨٢ - عدن

وكلاء { شركة برنس للسيارات
تايرات ميشلين . والأسمنت المصرى

شركات الادوية التالية :

ليدرلى - أورجانون - كارلو اربا

LEDRE LE, ORGANON, CARLO ERBA

بيت تجارى مشهور فى جنوب اليمن

وكثير من الاقطار المجاوره

متعامل مع اكبر الشركات العالمية

(يكتبها هذا الاسبوع : حسين محمد البار)

• الجنوب العربى وحدة لاتتجزأ
• التفتيش فى المطـــــــــــــار
• عـــــــــرائض .. وعمـــــــــل

الذين أستمعوا فى مجلس الدوله القعيطى الى رسالة مدير الهجرة والجوازات التى طلب فيها إعفاء أبناء الجنوب العربى من التقيـــد بشكليات رخص الدخول الى هذا القطاع من بلاد الجنوب .

والذين قرروا بعد المناقشه - أعفاء طوائف معينه - لانعرف ماذا كان قد شملهم طلب السيد مدير الهجره والجوازات أم لا .

هؤلاء وأولئك لاندرى من أية زاويه نظروا الى هذه القضية . . وعلى أى أساس بنوا قراراتهم التسعه التى دونت فى محضر هذا المجلس .

وبنظرة عابره الى هذه القرارات يجد المرء أن هذا المجلس قد عامل أربع طوائف معاملة واحده بأعفائهم حقيقة من شكليات الدخول ولم يكلفهم بقليل ولا كثير

وهذه الطوائف هى الضباط الحكوميون التابعون للحكومه البريطانيه والحكومتين القعيطيه والكثيريه وحكومه اتحاد الجنوب العربى وزوجاتهم وأبنائهم وبناتهم فيما دون ١٧ سنه ورجال السلك الدبلوماسى وضباط القنصليات ، وضباط وجنود الحكومه البريطانيه على أختلاف وحداتهم لدى أرتدائهم بدلاتهم العسكريه .

كما عامل هذا المجلس أربع طرائف أخرى هم الحضارم المتجنسون بجنسيات عربيه ولا تزال تربطهم علاقات بحضرموت ثم رعايا دولة أتحاد الجنوب العربى الزوار ، ثم رعايا الدوله المهريه زوارا ثم السواح ورجال الاعمال الذين يفدون إلى هذه البلاد فى زيارة قصيره . وهؤلاء جميعا أشترط المجلس أن تعطى لهم سمة الدخول عند وصولهم .

والفرق هو أن الطائفه الاخيرة - السواح - أشترط حصولها على سمة الدخول بالرسوم المقرره بينما الطوائف الثلاث الاخرى سمح بحصولهم عليها بالمجان .

ومهما يكن من أمر فان نظرة عابره تؤكد أن وحدة هذا الجنوب العربى ، ووضع الحضارم فى عدن وغيرها من مناطق هذا الجنوب ، ومصلحة أبناء شعب حضرموت العربى وإرادة هذا الشعب فى أشعار أشقائه بوحدة الدم ووحدة التاريخ ووحدة المصير ، ووحدة التراب . هذه الاعتبارات جميعها لم تخطر للذين أصدروا هذه القرارات العجيبه ببال .

ولو أنهم وضعوها كلها أو بعضها على الاقل نصب أعينهم أعنى أنهم مثلا لو وضعوا فى الاعتبار فقط كيف يعامل أبناء حضرموت فى عدن وغيرها من بلدان الجنوب العربى وكيف يجب على أساس ذلك أن يعاملوا هم إخوانهم كرد فعل كاعتراف بالجميل الذى يلقونه منهم - لو أنهم فعلوا ذلك لما فرقوا بين أبناء الوطن الواحد .

ولما وضعوهم وزوار الأجانب من السواح ورجال الاعمال على حد سواء مع الفارق الشكلى البسيط التافه الذى هو دفع الرسوم المقرره وعدم دفعها .

ونحن الذين يهمنا فى الدرجه الاولى تأكيد وحدة المنطقه على المستوى الشعبى نستنكر هذا الاجراء الذى لايستفاد منه سوى أشعار شعب الجنوب العربى بأنه مجزأ ومقسم وبأنه يجب أن يخضع لهذا الواقع المرير الذى يجعل منه شعوبا وطوائف مختلفه نستنكر هذا و نطالب بألغاء مالا فائده من ورائه غير تأكيد التجزئه الممقوته

ونذكر المسؤلين بأن هذا ضد إرادتنا وضد مصلحتنا على حد سواء وأنه لو عاملنا نفس هذه المعامله فى عدن أو غيرها من بلدان

(البقيه على صفحة ٧)

وكالات شهاب للتأمين

للتأمين والنجاره (عدن) المحدوده

أكبر وكالات ومؤسسات التأمين فى منطقة البحر الاحمر

متعاملون فى كل أنواع التأمين

للاستفاده أتصلوا بهم شخصياً فى : - شارع البنك - عدن -

أو برقياً بعنوان (شهابيون) CHIHABION

أو تلفونياً برقم ٤٤١١ - ٤٤١٢ ستجدون المعامله الحسنه

والاسعار المعقوله مع الضمان ؟

من وحى الحوادث والاخبار

إزدواج الشخصيه فى الحكم

بقلم الاستاذ :
محمد عبد القادر بامطرف

الان وقد هدأت العاصفه أو كادت حول فضيحة وزير الحرب البريطانى جون بروفيومو، لم يبق من آثار ذلك الانحطاط الخلقى الذى تكشفت عنه محاكمه الدكتور وارد فى سلوك بعض رجال المجتمع البريطانى الا تلك الاصداء التى ترددت من أقوال بعض المفكرين الانجليز الذين أدلوا بارائهم ونصائحهم حول تلك الفضائح التى طبقت عفونتها آفاق الوطن البريطانى .

أن بعض الاراء والنصائح التى تصاحب أو تأتى عادة فى أعقاب الكوارث القوميه - وفضيحة وزير الحرب البريطانى كارثه قومية - تضم فى طياتها القول المرتجل الذى يفيض من خاطر الساعه ، كما تضم القول الصادر عن التجربه النابعه من الادراك الشامل . لجوانب المشكله كلها .

والذين يرتجلون نصائحهم يأتون فى الغالب الاعم من بين صفوف رجال الحكم أنفسهم أو من جمهرة السياسيين المؤيدين للقطاع الحاكم الذين يشعرون بأن الواجب يقتضيهم أن يقولوا شيئا - أى شى - ليخففوا به من وقع المصاب وعلى الاخص اذا كان ذلك المصاب صادرا نتيجة تصرفات شركائهم .

ويذهب هؤلاء المؤيدون للقطاع الحاكم الى القول بفصل السلوك العام عن السلوك الخاص وتقديرهما بميزانين مختلفين من الناحية الاخلاقيه ، ذلك لانهم يؤمنون بازدواج الشخصيه فى رجل الحكم بل وبحتميتها فى تصرفاته ، ويرون أن الحاكم الذى يتحكم فى شؤن الامه فى الصباح فى نزاهة ضمير وعفه يد واستقامة خلق - أو هكذا مفروض فيه أن يكون - لا ينبغى أن يثنيه شىء عن مخاصرة الغوانى ومعاقرة الخمر والأنيان باى منكر آخر فى القول أو العمل فى المساء .

هؤلاء يرون أن ذلك الحاكم اذا عن له أن يعيش حياة الشياطين فى المساء فان فى استطاعته ، بكياسه وحسن تصرف ، ان يحيا حياة القديسين فى الصباح

ذلك هو منطق بعض رجال السياسه المكيافيليه ومنطق اقرانهم من رجال الحكم الذين لا يهمهم الا أن يؤلبوا الأنصار من حولهم مهما كان حظ أولئك الانصار من الاستقامه أو التدهور الخلقى .

لقد كان جون بروفيومو ممثلا فى البرلمان البريطانى عن دائرة استراتفورد أون أفون ، وهى تلك المقاطعه البريطانية المشهوره بكونها مسقط رأس شخصية أنسانيه فذه هى الشاعر الانجليزى العظيم وليم شكسبير . . وبروفيومو هذا رغم ازوراره عن الأدب وخاصه ما مت الى شكسبير بصله ، فان الولاء الذى يكنه له سكان هذه الدائره - رغم هنات عرفت فى سلوكه - جاءه من حرصه على تشجيع المسابقات الزراعيه وحضور مباريات الاطفال والاشتراك فى المهرجانات المحليه التى تزدحم برامجها بالرقص والغناء والموسيقى . . ولقد كان من ذوى الجاه الأثرياء - شأنه شأن غالبيه أعضاء حزب المحافظين - فكان ينفق بسخاء على هذه المناسبات التى تقام فى دائرة أسترا تفورد - وكم عيب يغطيه السخاء .

ومن أجل ذلك اكسب نفسه منزلة مرموقه فى أعين سكان هذه الدائره وعلى الاخص فى قلوب عجائزها وشيوخها من المزارعين أو كان على شاكلتهم من غرائس الريف البريطانى الطيبى القلب .

وهؤلاء من جهة أخرى يرون أن مسلك وزير اليوم فى بريطانيا لم يكن بأكثر جرأه أو مغامره من مسلك وزير القرن السابع عشر البريطانى ، إلا أن وزير اليوم أكثر تعرضاً للتعريه بحكم أنتشار وسائل الاعلام فى المنطقة .. كما يرون أيضا أن الديموقراطيه فى بريطانيا ظاهره تتحكم فى سلوك غالبية القوم هناك وأن الحريه الشخصيه

(البقيه على صفحة - ٦)

اعلان

ورشة بلخشر

لاتقلق بعد اليوم على تنظيف سيارتك فأن ورشة بلخشر قد تكفلت لك بهذه الخدمه .

ورشة بلخشر

تقوم بتغسيل وتنظيف السيارات على أحدث الطرق ، وبأحسن الوسائل المعروفه .

انها تستعمل لذلك قوة الضغط ، لتقوم بأنجاز الخدمه فى أسرع وقت .

لديه خبراء فنيون - وامكانيات واسعة -

مع أسعار مخفضه

العنوان : عبدالله سالمين بلخشر

المكلا : ص . ب .

اعلان

تتشرف ونعلن للمسافرين عن مواعيد وصول البواخر الى ميناء المكلا كالآتى:—

الباخرة	من	الى	التاريخ
وبالنق	الخليج العربى	عدن وممباسه	٣٠ ربيع ثانى
كمفيوز	السواحل	دبى والبحرين قطر الكويت	٢٢ جماد اول

لحجز تذاكر السفر اتصلوا بمكتب

راشد على بهى غلام حسين

وكيل عام للبواخر

تلفون رقم ٤٦ - ص. ب. ٣٢

برقياً : راشد على — المكلا (حضرموت)

رسالة دوعن

● عقدت الهيئه الدوعنيه فى الاسبوعين الماضيين جلسات متعدده أستعرضت فيها عددا من القضايا المختلفه ذات الاهميه واتخذت قرارات بشأن الاهم منها وستظهر نتائج هذه الجلسات فى القريب .

● تقرر فى احدى جلسات الهيئه ايفاد وفد الى المكلا للاتصال برجال الدولة وشرح حالة التخلف والاهمال التى ظل هذا الوادى يعانى منها لمدة طويله وكان المفروض هو أن يتجه أعضاء الوفد الى العاصمه عقب زيارة باراس وحضروا الزيارة فعلا . غير أنهم عادوا مرة ثانيه الى الوادى ليستأنفوا السفر من هنا وقد قيل ان سبب عودتهم هو محاولة الاتصال برئيس وأعضاء الهيئه للتزود ببعض الآراء والنصائح التى لابد منها .

ويتألف هذا الوفد من السادة يس بن محمد الصافى ، مصطفى بن حامد البار ، محمد عبدالله باصبرين باحميش ، وسينضم الى عضويته فى المكلا الوجيه بقشان الذى علم أنه غادر دوعن الى العاصمه على أثر أنتهاء زيارة باراس .

هذا وحتى الآن لا أعلم موعدا قد تحدد لتحرك أعضاء الوفد ولكن الشيء المسموع هو أن تحركهم سيكون فى خلال هذا الاسبوع خاصه بعد أن علموا بسفر السيد بقشان الى العاصمه .

ويقال ان من أهم المواضيع التى ستبحث مع وزير السلطنه والمسؤلين بالمكلا مطالبة أهالى لواء دوعن بأنشاء المطار والمستشفى وأيجاد طبيب بهذه البلاد كما يقال أن برقيه وردت للهيئه بصدد سفر الوفد واشارت الى أنه يمكن أن يرافق نائب لواء دوعن الذى يتوقع ان يغادر دوعن الى العاصمه .

● تردد فى زيارة باراس ان الخلاف شديد ومستحكم بين قبيلتى الخامعه والمراشده وقد اتضح هذا جليا فى اقوال الشعراء الشعبيين من كلا الجانبين التى ارتجلوها اثناء مواكب الزامل الذى يقام عادة فى هذه الزياره .

وقد بذل الوجيه احمد سعيد بقشان الذى كان والوجيه عبدالله بن لاذن من أبرز زوار هذا الموسم بذل مجهودات مخلصه فى سبيل تسديد هذا الخلاف ولكن المفهوم هو ان هذه المجهودات اعتبرت محاولات تمهيديه لاصلاح ذات البين لانها لم تؤد الى النتيجه المرجوة ويعتقد أن موعدا آخر قد ضرب لانهاء هذا الخلاف الا أنه لم يعرف ماذا كان بعيدا أو قريبا والى فشل هذه المحادثات التى أجراها الوجيه بقشان لمحاولة تقريب وجهات النظر أشار أحد شعراء المرازح قائلا :

وصل بقشان قصده يفك بين الجماعه
ولكنه فشل بعد بذله ما أستطاعه

● نشب خلاف شديد بين أهالى القرين كطرف وأهالى عوره والرشيد كطرف آخر ويعود هذا الى مطالبة أهالى القرين بأن يجرى على الساقيه المعروفه بساقية عوره مايجرى على بقية السواقى الموجوده فى لواء دوعن من الزام الملاك بالمحاسبه على السرح عن المال والنخيل معا الامر الذى يعارضه أهالى عوره والرشيد معارضة شديدة محتجين بأن الامر قد أستمر على عدم الالزام بهذا طيلة مدة ليست قصيره وأنهم لهذا يرفضون الانصياع لايه مطالبه أو وساطه بهذا الشأن هذا وقد بلغت القضيه الى الدوائر الحكوميه وتفيد آخر الانباء أن أهالى القرين قد أتصلوا برئيس المجلس العالى لرفع ظلامتهم وأنه أحال أمر النظر فى هذه القضيه الى كل من نائب وقاضى لواء دوعن وحتى الآن لم يصدر أى قرار فيها الا أن أهالى القرين يشكون من الزام نائب دوعن إياهم بالسرح على أموالهم ونخيلهم واعفاء أهالى عوره والرشيد من ذلك عملا بما هو جار من قبل .

ويقول أهالى القرين أنهم منذ عام ٥٧ هـ وهم يتظلمون ويطلبون اجراء النظام العادل فى هذه الساقيه أسوة بغيرها من السواقى ولكنهم لم يجدوا الانصاف ويعود ذلك الى سيطرة الباصرد على الوادى بأسم الحكومه والى أنهم من كبار اصحاب الاملاك فى هذه الساقيه .

تستطيع أن تضمن سفراً ممتعاً ومريحاً باستعمال

تايرات «أتشو تاير»

OTHSU - TIRE

قوية ومتينة وصالحة لجميع الطرق الصخرية

وبالاضافه إلى ذلك فأنك لن تشكو صعوبات الطرق بعد اليوم

فقد وردت لنا كميات ضخمه من :

تايرات نايلون

الصالحه لجميع الطرقات الوعره وغيرها

تايرات نايلون

مضمونة فى كل الطرق ، واسعارها مغريه وعلاوة على ذلك ففيها تخفيض مقدار ١٥ ٪ وهو يشمل التايرات والنايلون .

للحصول على جميع المعلومات اتصلوا :

بالوكيل الوحيد فى حضرموت

عبدالله عبيد بامطرف وأخوانه

صندوق البريد (١٩) المكلا - حضرموت

أفراد فريق شباب الجزيره بالمعلا حسب ترتيبهم فى الميدان
الفريق الضيف العزيز الذى ستستقبله هذه البلاد يوم الخميس القادم

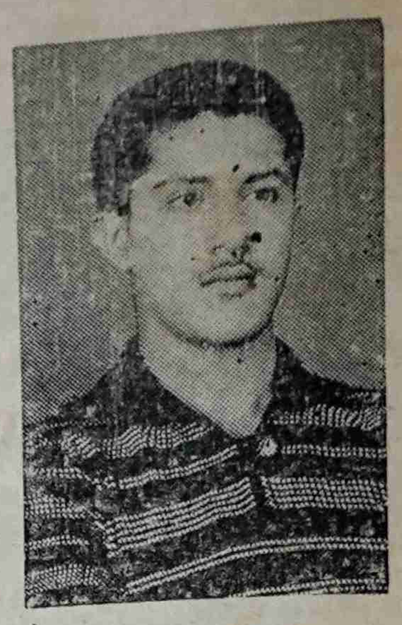
عبدالجبار عوض
دفاع أيمن

أحمد عوض يافعى
حارس مرمى

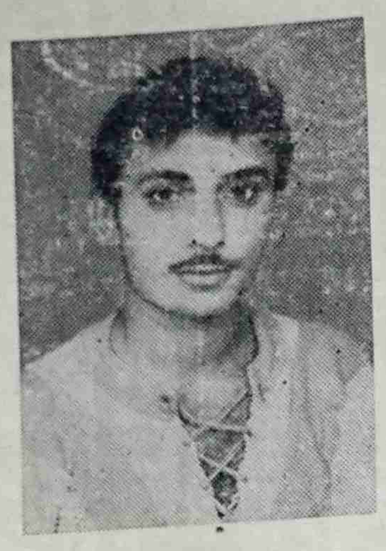
محمد حسن صبيحى
حارس مرمى أحتياطى

معتوق خوبان
دفاع ايسر

عبدالقادر طرزان
ظهير أيمن

حسن عبدى
ظهير ايسر

جامع دباله
قلب دفاع

انور ابكو
قلب هجوم

محمد عبدالرب
مهاجم أيمن

محمد اسماعيل
مهاجم ايسر

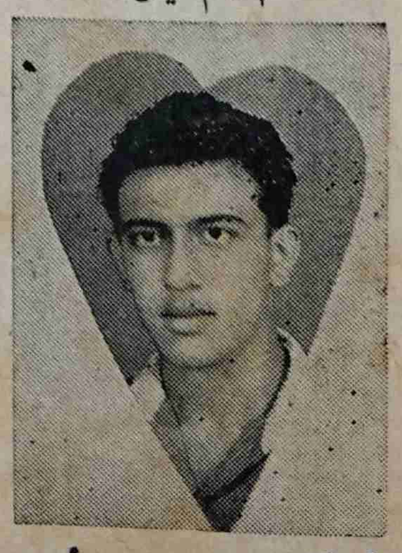
أبوبكروزان . جناح أيمن

رفيق عوض جناح ايسر

فى دنيا الرياضه

دنيا الرياضة عندنا هذه الايام حركة مستديمه لاتعرف الهدوء وتتمثل هذه الحركة النشط ه فى الاستعدادات التى تقوم على قدم وساق من قبل نادى شباب المكلا الذى أستضاف فريق شباب الجزيره بالمعلا ـ عدن كما يتمثل ايضا فى حركة النوادى الرياضيه الاخرى هنا فى المكلا والشحر والغيل لاستقبال هذا الفريق العزيز بما يليق به من حفاوة الاخ بأخيه

هذا وقد بلغنا الآن أن فريق شباب الجزيره تقرر وصوله الى المكلا يوم الخميس الموافق ١٦ ـ ٩ ـ ٦٣ ـ بدلا من يوم الاربعاء الذى كان قد تقرر موعدا لذلك .

وسيلعب الفريق الضيف مباراته الاولى مع منتخب الشحر والغيل عصر يوم الجمعه ٢٠ ـ ٩ ـ ٦٣ كما سيلعب المباراه الثانيه عصر يوم السبت مع فريق نادى الشباب بالمكلا أما يوم الاحد فقد تحدد موعدا لمباراة فريق منتخب المكلا . وسيغادر الفريق المكلا عائدا الى عدن يوم الاثنين القادم ومن المحتمل ان يقوم افراده بزيارة لكل من مدينتى الشحر والغيل صباح يوم الجمعه ٢٠ ـ ٩ ـ ٦٣ م .

ويبلغ عدد افراد الفريق ١٦ لاعبا بالاضافه الى ثلاثه اداريين ويتوقع ان يصل رئيس الفريق السيد أحمد يوسف عضو المجلس البلدى بعدن الذى يرأس نادى شباب الجزيرة ، وسكرتير الجمعيه الرياضيه . كما يوجد بين لاعبى هذا الفريق لاعبون ممتازون ذو مقدرة ومهارة فائقه، ومنهم السيد عبدالجبار عوض وهو دفاع الجزيره الايمن المشهور وكان السد المنيع امام هجمات الموردة والاسماعيلى فى منتخب عدن والسيد معتوق خوبانى الذى يمتاز بحركته السريعه التى يخطف بها الكره بسهولة والسيد جامع دباله المايسترو والموزع للفريق . والسيد رفيق عوض وهو غنى عن التعريف فقد عرفته ملاعب المكلا وعدن على السواء . إننا نرحب من اعماق قلوبنا بهذا الضيف العزيز .

لاعبو الاحتياطى

(١) محمد حسن صبيحى ـ حارس مرمى (٢) نجيب سليمان زيد مهاجم أيمن (٣) حسن عبدى آدن ظهير أيسر (٤) صالح محمد سعيد ـ جناح أيمن

من وحى الحوادث والاخبار (بقيه)

التى تصونها النظم الديموقراطيه لهى أحد الاسباب التى مهدت لرجل المجتمع أن يتحرر من قيوده وأن ينطلق على سجيته نحـــو أشباع نزواته .

وعندهم أن حسب الرجـــل المسؤل فى الحكم أن يـؤدى مهام وظيفته فى حـــدود اللوائ ح والمنشورات ولاسلطان بعد ذلك عليه أن يعب من قدح الرذيلة ماشاء له هواه معلنا أن ذلك فى حـدود حريته الشخصيه ولادخـــل لاى أنسان فى حياته الخاصـــه بحكـــم الحصانة الديموقراطيه .

لذلك يتسرب إلى كراســـى الحكم ـ عـن طريـق الماخبـــين المخدوعين ـ عدد من الذين عرفـوا بأزدواج الشخصيه والذين يجمعون بين صـــفات وطاويط الظلام وكروانات الصباح .

واذا ما تعرض المجتمع لهزة خلقيه أصابته فى الصميم من معتقداته فى رجاله (الكبار) برز من بين صفوف المتبرعين بالنصح والارشاد ذلك النفر الذى ينعى بعد فوات الاوان على أخوتـــه سقوطهم فى مزالق الغوايه التى تشين المجتمع وتشين تقاليد الحكم العتيد على حد سواء .

ففى الايام القليله الماضيه نقلت الينا الصحافه الغربيه نصيحه رددها أحد أولئك المتبرعين وهو العضو المحافظ فى البرلمان البريطـانى سايـــريـــل أوزبـــون SIR CYRIL OSBORNE قال

إن فى المناصب العاليـــه العاهرات والقـوادين .. لقد قلت ذلك من قبل وأننى لازلت واقفاً عند رأيى . أننى أعلم حق العلم أن الشعب سوف يفضـل أن يـكون حكامه أشخاصا ذوى أستقامـه حتى لو كانت المهاره تنقصهم ، على أن يحكمه أشخاص من ذوى المهاره تنقصهم الاستقامه . فالاشخاص الذين لاأخلاق لهم يجب أقصاؤهم عن المناصب العاليه .

ذلك ماصرح به السرسايريل وتحن لايهمنا سلوك رجال الحـكم البريطانى الا بمقدار مايؤثر تصرفهم على شؤننا ، ذلك لأنهم اليـــوم ـ شئنا أم أبينا ـ الحكام الحقيقيون لبلادنـا .

أن سـلوك بعض الـوزراء البريطانيين ، كما كشفت عنه القناع بالـكثير من الابتئاس وجعلنـــا نتساءل بحق عن الطريق الذى يمكن أن يقودنا اليه أمثال أولئك الذين يحتلون المناصب العاليه .

أن قلقنا ربما كان له مايبرره بصورة أدق لوأن السرسايريل ، أفصـح أكثر عن تلك المنـاصب العاليه وعما اذا هى منحصرة داخل بريطانيا أم أنها تشكل جزءا من هيئات حكام الممتلكات البريطانيه فيما وراء البحار .

وجدير بنا أن نتساءل هل اذا أجرى تطهير لتلك المناصب العاليه من العاهرات والقوادين سيصبح رجال الحكم بعـــد ذاك بنظر السرسايريل ؛ من ذوى الاستقامه الخلقيه ، أم أنه سيبقى مطالبـــا أرباب تلك المناصب العاليه بالتحلى بأخلاق أخرى فاضلة تعصمهم من التردى فى مهاوى الرذيله .

حقيقة ، أن تعريف الاستقامه الخلقيه امر نسبـــى لدى مختلف الشعوب لكننا مع ذلك نقول ان الطبع الانسانى المستقيم لن يختلف فى فهم المطلوب مما ينادى بـــه هذا البريطـانى الفاضل .. فنحن ندرك لأول وهله ـ مثلا ـ انـه يطـالب رجـل الحكم أن يكـون مواطنـا صـالحا صـادقا فى حياته العـامه والخاصه ؛ لايأتى جرماً يعرضـه لطائله القانون أو يجعـله مخـالفا فى نظر العرف الاجتماعى العام أو فى نظـــر العرف الانسانى بمفهومه الواسع .

ولعل رجل الحكم ـ أى حكم مطالب على الفوروهو على قمـة سلطته أن يكون ديموقراطياً وعادلا وعفيف اليد ولاريب أن الخروج عن المألوف الديموقراطى فى المعامله الخاصه والعامه وعدم توخى العدل فى المعامله الخاصه والعامه واستقلال السلطه الحكوميه تصرفات يعاقب عليها القانـــون ويمجهـــا العرف الاجتماعى العام كما يرفضها العرف الانسانى المستقيم .

فماذا سيكـون الموقف لو أن أحد الحكام البريطانيين فى الممتلكات البريطانيه فيما وراء البحار قال أنه من المستبدين بالديموقراطيه فى الحكم فى بلاده ولكنه لايرى فـــى أن يكون دكتاتوريا صغيرا أو مؤيداً للتكتـــايوريـــين الصغـار خارج بريطانيـا ، خروجا على المألوف الاجتماعى والانسانى ؟

أو إذا قال أنه مؤمن بالعداله ولا يقبل غير المعامله العادله له وعليـه فى بلاده ، ولكنه لايرى فى أن يكون ظـالما أو مستبدا أو فى أن يقف الى جانب الظلمه أو المستبدين خارج بلاده ، خروجا على المألوف الاجتماعى أو الانسانى .

أوإذا قال انه نزيه فى استعمال سلطته فى بلاده ولكنه لايرى فى أن يكون فاسداوان يقف الى جانب المستغلين الفسده خارج بـــلاده خروجا عـلى المألوف الاجتماعى أو الانسـانى .

ماذا إذن سيكون موقف السر سايريل من هـذه الانمـاط مـن رجـال الحكم ؟

فهل سيقول لنا السرسايريل ان الديموقراطيه والعداله والنزاهه من السلع الغير مسموح بتصديرها خارج الشواطىء البريطانيه ؛ وان الاخـــلاق الفاضله التى يطالب اخوته البريطانين بالتحلى بها داخل بلادهم هى غير الاخلاق التى يطالبهم ان يتحلوا بها ويلزموا الذين تحت امرتهم التحلى بها خارج بريطانيا .

ان الســـرسايريل مهما كانت

(البقيه على صفحة ـ ٧)

BRIDGESTONE
The Name & Brand
That Helps Your Life
& Economy
نايس بريجستون
تساعد حياتك
واقتصاديات
BS
TOP QUALITY
LIGHT MOTORCYCLE
BRIDGESTONE 7
صالح وعمر بن عبد الله آل محاشن واخوانهم
المكلا ـ حضرموت ص ب ٢٢

الرائد دائما فى خدمة الشعب

مؤسسة التجار العرب
شارع الامين
أمام سوق الخضره ـ كريتر ـ عدن
مؤسسة عربيه
تقوم بأعمال تجارية ، وتقدم كل تسهيلات التأمين
مثل تأمين البضائع . السيارات . الحوادث الحريق .
الدكاكين . العمارات وغيرها .
فأمن بواسطة مؤسسة التجار العرب . حيث
تجد الخدمه التامه .
ص . ب . رقم ٤١٠٣

فرع
دار الكتب العربية
السوق الكبير
ص . ب ١٧١
عدن
تليفون ٢٢٧٠
ادارة عبد المجيد حاج عبادى
تجدوا جميع لوازمكم من كتب عربية وانجليزية وادوات مدرسية

من فكره إلى فكره بقيه

ـ ـ ـ

من فكره إلى فكره بقيه

أنه أسلوب اصبح غير متبع الا فى بلادنا .

إننا نتساءل عما إذا كان المقصود هو الاهانه . إن الدولة التى لا تجد مورداً ترتزق منه سوى مجهودات هؤلاء العائدين من ابناء هذه البلاد عليها أن تكرمهم لأنهم مصدر عيشها - ولا مصدر لها سواهم . او انها وضعت فى حسابها أن يدفعوا ما يدفعونه من عرق الجبين بعد الاهانات كالذين يدفعون الجزية عن يد وهم صاغرون .

ياوزير السلطنه . .

يامجلس السلطان - يامجلس الدولة يا إدارة الجمارك ألغوا هذا التفتيش فانه فى هذا العصر أصبح مظهراً يتنافى مع كرامة الانسان .

• •

فى سبيل تزويد العاصمة بالماء تتبارى طائفتان من ابناء هذا البلد إحداهما تستجدى - وتكتب العرائض للوزير وسعادة المستشار والمندوب السامى - ووزارة المستعمرات البريطانية . وجريدة التايمس والدايلى تلقراف .

والأخرى تعمل وتعمل فى صمت - وتصميم - وتنظيم قارنوا بين هاتين الطائفتين ثم احكموا ...

حسين محمد البار

تهانى

بقلوب ملتهبه فرحاً وسروراً نقدم تهانينا القلبيه لأخواننا ابراهيم على وحسين محمد آل بامطرف بزواجهما الميمون على ربتى الصون والعفاف كريمتى عمهما عبد الله عبيد بامطرف ، وبالرفاء والبنين احمد خميس باسباع المكلا ، وصالح احمد ومحفوظ احمد باسواد ، ربيع خميس باسباع ، محسن عوض البكرى عبداللاه سعيد البكرى ، احمد عبدالله بن شهاب ، فيصل ناصر الحضرمى سالم بن ناصر بن طالب ، ناصر سالم الحداد ، ربيع احمد العبد ، عمر على باجبير ، وهؤلاء :- بالمملكة العربية السعودية .

• تهنىء اسرة نادى الشباب الرياضى بالمكلا زميلهم العضو سالمين سعيد بن جوهر بقدوم مولوده البكر « خالد » جعله الله قرة عين لوالديه .

• رزق صديقنا الفاضل سهل سعيد وحدين نجله السابع (فهد) سائلين المولى عز وجل ان يمنحه الصحه والعافيه ومزيداً من رجال المستقبل .

رسالة القطن

لمراسلنا

وصل القطن مساء يوم السبت ٦-٩-٦٣ بالطائرة مدير المدرسة الابتدائية بالقطن الاستاذ عبدالعزيز على القعيطى قادما من المكلا .

• فى مساء يوم الاحد ٧-٩-٦٣ حضر جمع غفير من الاهالى إلى المدرسه الابتدائيه بالقطن على أثر دعوة لجنة القبول المكونه من الساده مدير المدرسه الابتدائيه قائم الدولة بالقطن ورئيس المجلس القروى بالقطن وتم قبول مائة طالب جدد يكونون فصلين أوليين بالقطن .

• عقدت جلسه بالمدرسه الابتدائيه بالقطن كان قد دعا اليها مدير المدرسه الأستاذ عبدالعزيز على القعيطى وحضرها كل من الساده قائم الدولة بالقطن ورئيس المجلس القروى بالقطن وجمع من أعيان البلاد وعرض فيها المدير الصعاب والنواقص التى تواجه المدرسه مثل فرش حجر المدرسه عمل طربلاى لسد جزء من البرنده التى يدرس فيها فصل السنة الاولى الاضافى ، وماهية مراسل المدرسة وغيرها والقى كلمة السيد قائم الدولة بالقطن حث فيها الحاضرين على التبرع لهذا العمل الخيرى ، وفى الحال شكلت لجنه من قبل الأهالى وعرضت ورقة التبرع فى نفس الجلسه وتكرم الحاضرون بالتبرع بسخاء بمبلغ تجاوز الـ ٦٠٠ شلن ستمائه ولاتزال اللجنة تجمع التبرعات حتى الآن وبلغ مجموع التبرعات اكثر من ١٠٠٠ شلن الف ووافق المجلس القروى بالقطن على دفع ماهية مراسل المدرسة طيلة هذا العام الدراسى ٦٣ - ٦٤ بمعدل ٥٠ شلن شهرياً . وينوى الاهالى بناء سقاية للماء جنب المدرسة الابتدائية تقى الاولاد من التقرب بالبئر وايجاد ماء بارد نظيف لهم فى نفس الوقت .

تهنئه

الساده محمد عوض باكثير عمر أحمد بافضل ، عبدالله محضار الهدار عبدالله أحمد باخميس صالح سالم بن دهرى يسلم محفوظ ديان يهنئون صديقهم عرض عبدالله بامطرف بمناسبة أرتزاقه ولدا فالف مبروك

لجنة الزيت (بقيه)

ومن الجدير بالذكر أن أحدا من رجال الدوانين لا يعرف مواقع التنقيب ولا توجد خريطه لدى أى منها تبين شيئا من هذا .

ويربط بعض الناس بين ترميم هذه اللجنه والاشاعة القائلة بأن شركة بان أمريكان قد عثرت على كميات تجاريه من البترول فى المنطقه

• •

اطلب

بالمراسله

معالجة عيوب الجسم

١ هل أنت قصير القامه ؟

يمكنك ان تزيد طولك من بوصة الى ٦ بوصات بطريقتنا المؤكده

٢ هل أنت نحيف ؟

يمكنك زيادة وزنك ١٠ أو ٢٠ او اكثر بطريقة مضمونة

٣ هل أنت سمين ؟

يمكنك انقاص وزنك والتخلص من الشحم الذى يزعجك

٤ هل تشكو تساقط الشعر او الصلع او الشيب المبكر ؟

حدد العيب الذى تشكو منه وأرفق مع طلبك جنيهاً ونصفاً انجليزياً وارسله بالبريد المسجل باسم الطبيب القسيولوجى (محمود فؤاد)

ص. ب: ١٥١٣ بالقاهرة . يصلك العلاج فوراً ...

« كل طلب غير مرفق بقيمة العلاج يهمل نهائياً »

الى باعة العطورا وادوات التجميل :-

« باريس بين يديك »

قطعة من باريس فى عمارة السقاف بالميدان عدن .

تقدم لك أزكا الروائح وأحسن أدوات التجميل الباريسيه

لصاحبها : على أحمد شعلان عدن كريتر : ص . ب (٢١)

طبعت بمطابع المستقبل بالمكلا