الرأى العام

AL-RAIALAAM

MUKALLA — HADRAMOUT

الثمن : ٥٠ سنتا

العدد - ٣٧ - السنة الأولى
الجمعه ٢٧ مارش ١٩٦٤ م
موافق ١٣ القعده ١٣٨٣ ه
VOL. 1 NO. 37
FRIDAY
27 MARCH 1964
المكلا - حضرموت

أفسحوا المجال للشركات الاخرى

تجددت شكوى المواطنين الحضارم من استغلال وكيل شركه الطيران ، المستر غلام على ، ومواعيده التى لاأول لها ولا آخر خصوصا فى أيام الحج ، ولقد سبق أن كتبنا مرارا عن هذه الشركه « اليتيمه » فى حضرموت ، ونبهنا الى مايلاقيه المواطنون من خسائر ومتاعب نتيجة الاستغلال والمواعيد الغير مضبوطه وأجور النقل الباهضه . ومرة أخرى نقول أن على الحكومه أن تنظر بعين الاعتبار الى شكاوى المواطنين وأن تفسح المجال امام الشركات العربيه والاجنبية الاخرى للعمل فى حضرموت ليزول الاستغلال والاحتكار .

هل فشل المجلس البلدى المنتخب ؟

أصدر الستة الاعضاء المنتخبين فى المجلس البلدى بالمكلا ، بيانا باسم المجلس ، شرحوا فيه الظروف والأحوال التى مرت بهم منذ دخولهم اليه فى ١ يوليو ٦٢ حتى الآن . والقى البيان اللوم على الحكومه المركزيه لكونها لم تحقق المطالب والمشاريع التى أوصى المجلس بتنفيذها فى الفترة الماضيه ولكنه لم يذكر الأعمال التى حققها المجلس خلال تلك الفتره والتى كان الناس يؤملون منه تحقيقها .. لم يذكر البيان سوى (١) شراء ملعب الكرتون (٢) بنايه المرحله الاولى من الملعب الجديد بالحجر والأسمنت (٣) شراء سياره لغرض رش الطريق بالماء (٤) زيادة عمال الصحه . وما عدى ذلك أنما هى مطالب تقدم بها المجلس الى الحكومه ولا تزال قيد البحث والنظر .

لقد كان جديرا بالأعضاء المنتخبين ، وقد أصدروا هذا البيان شارحين فيه عجزهم عن تحقيق تلك المطالب والمشاريع أن يعلنوا استقالاتهم صريحه لناخبيهم الذين حملوهم الى مقاعد البلديه وعندئذ سيحمد لهم الشعب ماتكبدوه من تضحيه فى سبيل تقديم تلك المطالب وسيعرف الخاص والعام أن الحكومه المركزيه هى التى وقفت حجر عثره فى طريق التنفيذ . أما التباكى مع التشبث بالكراسى فلا يعنى سوى الحصول على مكاسب ماديه فقط . أننا ونحن نعرف نوايا الاعضاء المنتخبين الطيبه ، نود أن نهمس فى آذانهم بأن طريقة اصدار البيانات أو المنشورات الدوريه لن تفسر إلا بأنها نوع من أنواع التسليه الوقتيه ، والأستهلاك المحلى كما أن عليهم أن يميزوا بين تقديم المطالب (على طريقة العرضحالات) وبين التصرف فى حدود ميزانية المجلس وماله العمه وقدر الاستطاعه .

الشحر والغيل والمكلا تودع الوزير السابق وترحب بتولى السيد العطاس منصب الوزاره

كتب « مندوبنا المتجول » من الشحر يقول . أحتفلت مدينة الشحر يوم الاحد الماضى بتوديع المستر « جهان خان » وتكريم السيد أحمد محمد العطاس ، بمناسبة تقاعد الاول عن الخدمه ، وتولى الاخير منصب وزير السلطنه ؛ وقد أقام تجار وأعيان الشحر مأدبة غداء فخمه ، فى حصن ناصر احتفاء بهذه المناسبه ؛ حضرها الوزير الجديد والوزير المتقاعد والمستشار المقيم وأعضاء مجلس الدوله ورؤساء الدوائر الحكوميه ، وفى العصر أقام المجلس البلدى بالشحر حفلة كبرى فى حديقة البلديه ، القى فيها نائب لواء الشحر ورئيس المجلس البلدى كلمة أشاد فيها بشخصية المستر جهان خان الذى قال أنه خدم الدولة قرابة ٢٦ عاما تقلد فيها ثلاثه مناصب أولها رئاسة الجمرك ثم سكرتيرا ماليا ثم وزيرا للسلطنه ، كما أشاد أيضا بشخصية السيد العطاس وقال أنه مضت عليه عشرون عاما فى خدمة الدوله تنقل خلالها فى عدة مناصب ، منها مساعد السكرتير ، ثم مدير الهجره والجوازات ، ثم رئاسة جمارك لواء الشحر ، ثم مفتشا أقليميا ، ثم نائب وزير السلطنه ، وأخيرا وزير السلطنه .

والقى قاضى لواء الشحر الشيخ عبدالقادر العمارى كلمة قال فيها .. انه لمن يمن الطالع ان يتولى منصب الوزاره شاب وطنى فى الوقت الذى تكون فيه البلاد قادمة ان شاءالله على تطور يعطى فيه للشعب بعض الحقوق النيابيه لتكون للشعب كله مسموعه وقال : « ونحن المسلمون احق الناس بأتباع حكم الشورى .. لان الله قد وصفنا وامرنا به فقال تعالى فى كتابه العزيز (وامرهم شورى بينهم) (وشاورهم فى الامر) ولقد كان عهد عمر ابن الخطاب رضى الله عنه عهد الديمقراطيه الاسلاميه فى ابى صورها .. واننا بلا ريب ان شاءالله قادمون على اليوم الذى تتوحد فيه البلاد من اقصاها الى اقصاها فى دولة قوية يتساوى فيها المواطنون فى الحقوق والواجبات فى اطار الوحده العربية الشامله مشاركين فى مرحلة التحول العظيم ومرحلة الانطلاق للامه العربيه المجيده » وبعد ذلك القى السيد عبد الله الملاحى قصيدة عصماء (نشرنا نصها فى ص ٢)

وعقب أنتهاء الخطباء من كلماتهم نهض المستر جهان خان والقى كلمة شكر أشاد فيها بكرم العرب وحسن ضيافتهم . وقال أنه جاء الى حضرموت فى عام ١٩٣٨ م وكان لاينوى الاقامه بها طويلا ولكنه عندما رأى مساعدة أهالى البلاد وتعاونهم معه قرر البقاء فى حضرموت وقال أنه لولا مساعدة وتعاون الاهالى معه لما أستطاع ان يحرز أى تقدم فى عمله وقال أنه يطلب من الأهالى الآن أن يتعاونوا مع السيد العطاس مثلما تعاونوا معه هو ، حتى يستطيع العطاس أن يمضى فى عمله قدما الى الأمام وطالب الحكومه البريطانيه أن تعجل بموافقتها على منح حضرموت التطور الدستورى المنتظر .

وبعد ذلك القى الوزير الجديد السيد أحمد العطاس كلمة مختصره شكر فيها أهالى الشحر على تكريمهم له وللمستر جهان خان وقال أنه سيعمل بكل ماأوتى من جهد وصحه . فى سبيل تقدم البلاد وكرر الطلب بتعاون الاهالى معه . وكانت كلمة العطاس مسك الختام لذلك الاحتفال

وفى المساء أقام الشيخ حسين بن محسن مخارش حفل عشاء بهذه المناسبه حضرها ضيوف الشحر ماعدى المستشار .

● ومن غيل باوزير كتب مراسلنا يقول أقيم عصر الثلاثاء الماضى أحتفال كبير بساحة البلديه بالغيل بمناسبة توديع المستر جهان خان والترحيب بالسيد أحمد العطاس كوزير للسلطنه القعيطية وقد أفتتح الحفل قائم الغيل وشحير بكلمه ترحيب قصيره ثم القى نائب رئيس المجلس كلمة لمجلس وبعد ذلك تابع الخطباء ألقاء كلماتهم بهذه المناسبه كان من بينها كلمة السيد محمد سعيد مديحج التى أتسمت بالصراحه وقوبلت بالاستحسان والعجب من من الحاضرين وبعد ذلك قام المستر جهان خان ، وشكر المجلس على الاحتفاء به كما شكر السيد مديحج على كلمته الصريحه وفى الختام قام الوزير الجديد السيد أحمد العطاس والقى كلمة قصيره شكر فيها المجلس البلدى والخطباء وأهالى الغيل جميعا

● وفى المكلا أقامت المنظمة الوطنيه حفل عشاء مساء امس الخميس أحتفاء بتوديع المستر جهان خان وتكريما لتولى السيد العطاس منصب وزير السلطنه ومن المنتظر أن تقام حفلات اخرى فى العاصمه بهذه المناسبه

عبد الله الاصنج فى فلسطين

علمنا أن السيد عبد الله عبد المجيد الاصنج الأمين العام للمؤتمر العمالى بعدن ورئيس حزب الشعب الاشتراكى قد غادر عدن الى غزه بفلسطين وذلك لحضور الجلسه التى سيعقدها مؤتمر العمال العرب فى غزه خلال هذين اليومين وسيشترك فى هذا المؤتمر مندوبون عن عمال فلسطين ومندوبون عن جميع العمال العرب . والمفهوم أن السيد عبدالله الاصنج هو رئيس أتحاد العمال العرب فى ج . ع . م فى دورته الحاليه كما علمنا أن السيد محمد سالم باسندوه ممثل المؤتمر العمالى وحزب الشعب الأشتراكى والذى يطوف البلاد العربيه فى الحاضر قد سافر الى نيويورك لحضور الجلسه القادمه التى ستعقدها هيئة الأمم المتحده والتى ستبحث فيها قضية الجنوب للمره الثانيه . كما أن السيد ناصر عمرجى ممثل المؤتمر العمالى وحزب الشعب بالقاهره قد غادرها الى الجزائر لحضور مؤتمر تضامن الشعوب الاسيويه والافريقيه

عزاء .. يا آل باهارون

نعت الأنباء الوارده من « الحامى » هذا الاسبوع وفاة صاحب الفضيلة العلامة السيد . عبد الرحمن بن عبدالله باهارون يوم الأحد ١٥ مارش الجارى . والفقيد هو أحد الشخصيات البارزه والموصوفه بحبها للخير والصلاح ولقد كانت وفاته فاجعة كبيره لذويه وعارفى فضله . وأسرة « الرأى العام » اذ تقدم احر التعازى الى نجلى الفقيد وهما محمد المقيم بالدمام ، وعلى بالحامى ، وكافة اسرته تدعو الله له بالمغفره والرضوان

الرأى العام

ص . ب ٣١٣ المكلا حضرموت .
تلغرافيا : (الرأى العام)
صاحبها ورئيس تحريرها
على عبد الرحمن بافقيه

الاشتراك السنوى فى حضرموت (بريد عادى) ٢٥ شلن وفى الجنوب (بريد جوى) ٣٥ شلن ، وفى السعوديه واثيوبيا والسودان والصومال وشرق افريقيا ٦٠ شلن وبقية البلاد العربيه ٦٥ شلن ، وفى اندونيسيا واوروبا ٧٥ شلن

الشحر .. وعمارة الجامع الكبير

مدينة الشحر هى « العاصمه الثانيه » لساحل حضرموت .. وهى مدينه لها مكانتها فى الحضاره والمدنيه . كما أنه ينتظرها مستقبل زاهر فى القريب العاجل . وسكانها لايقلون عن ٢٥ الف نسمـــه ..

والمشكله التى تواجهها الآن هى أنه لايوجد بها سوى جامع واحد قديم .. وقد تدهورت عمارته بشكل مزرى وأصبح الآن غير صالح لاداء الفريضه

لذلك وهو بحاجه الى هـــدم عمارته وبنائها من جديد بالحجر والنوره بدلا من الطين .. ذلك أن سقوفه الآن تنذر بالسقوط بل سقط فعلا بعضها فى العام الماضى كما أن أبوابه أصبحت كذلك مخربه

أنى أقترح على أهل الخير والمخلصين من أبناء الشحر تبنى مشروع هدم المسجد وعمارته من جديد ولا أعتقد أن هناك أية صعوبات تعترض ذلك متى ما أخلصت نياتنا جميعا .. وعلى سبيل المثال لو قدرنا أن هذا المشروع سيكلف ٢٠٠ الف شلن فان هناك كما بلغنى حوالى مبلغ ٦٠ الف شلن فائض من وقفية المسجد ستساعد فى البدايه بالنهوض بالمشروع ثم يطلب من أهل البر والأحسان ومن كافة المواطنين على مختلف مهنهم ومراكزهم التبرع بسخاء للمشروع .. كما أنه بأمكاننا طلب المساعده من الخيريه .. وبعد ذلك نطلب من المواطنين الحضارم بالسعوديه والكويت وعدن وغيرها أن يقدموا تبرعاتهم لهذا المشروع عن طريق بعض اللجـــان التى ستؤلف فيما بعد .

وأنى واثق كل الثقه بأن المبلغ المطلوب للمشروع سيحصل ولا أرى أى عذر لنا فى الاعراض عن مناصرة المشروع .

أنى أرجو من أخوانى أبناء البلاد المخلصين وفى مقدمتهم النائب على محفوظ بن بريك والقاضى الشيخ عبد القادر العمارى دراسة هذا الاقتراح دراسة وافيه . وتبنيه أذا نه جدير بالأهتمام والعنايه وبأخراجه الى مجال التنفيذ ، ولقد قال تعالى :

« انما يعمر مساجد الله من آمن بالله واليوم الآخر »

صدق الله العظيم .

« ابن الشحر » بالشحر

مستودع بارعدى

لصاحبه : على عمر بارعدى

أمام مسجد عمر ، بالشارع العام - المكلا حضرموت

نقدم للجمهور ، أرقى الروائح الهنديه الثمينه ذات الشهره العالميه كالجوهر ، وقطر العودى ، والخس ، والحناء ، والعمبرى ، وغيره وكذلك روائح فرنسا الأصليه ، والعربيه .

بضاً عطر ، صوفى نوفل .. الهديه المثاليه ، مفخـــرة ايلة الزفاف وهدية الزوج لشريكة حياته

ولدينا قسم خاص ، لبيع الفواكه الطازجه وارد أيطاليا وبيروت كالبرتقال والتفاح والليمون ، وغيره . مثلج وغير مثلج . بالتفاريق وبالجمله ، ونحن على استعداد تام لشحن أى طلب الى خارج المكلا

أسعار مغريه ، معامله حسنه ، شعارنا الامانه والاخلاص

لتحقيق طلباتكم ، أتصلوا بنا على العنوان التالى :-

ص. ب. ١٣٤ - برقيا : بارعدى - المكلا ، حضرموت

مستودع الاسلام

قسم « أ » رقم ٣ - شارع السيل

بجانب مسجد العسقلانى - كريتر ، عـــدن

يقدم لكم بكل فخر : أحدث التشكيلات من الأقمشه المستورده من الخارج ، مثل : « بابلين مشجر » طلب حضرموت خصوصى سلك مشجر ، فرنساوى « بابلين عطبى » خصوصى طلب حضرموت وأنواع أخرى من الفايلونات المشجر والصافى ، وقماش سهرات ، وجرامات قطن ، وسراويل « اندرويل » وجد « أبو بروصى وجرامات صوف .

أسعار متهاوده .. معامله حسنه

أوقات العمل : من الساعه ٤ عصرا الى « ٨٠٣٠ مساء

مع العهد الجديد

القى هذه القصيده السيد عبدالله عبدالكريم الملاحى فى الحفل التكريمى الذى أقامه المجلس البلدى بالشحر فى « حديقة البلديه » عصر يوم الاحد ٢٢ مارش ٦٤ م وذلك بمناسبة توديع المستر « جهان خان » الذى أحيل الى التقاعد وتكريما لأبن حضرموت البار السيد أحمد محمد العطاس بمناسبة توليه منصب وزير السلطنه القعيطيه

لم يبر للاسفاف والتدمـــير ... قلم يعبر عن صفاء ضميرى
جردته ليعز جانب يعـــرب ... وشهرته فى وجه كل كفـور
ان الليالى السود مهما أظلمت ... لابد يعقبها صباح النـــور
والحق أن غشيته أجنحة الدجى ... وجد السبيل وضاء فى الديجور
والنور ملء جنان كل مناضل ... ندب على درب الكفاح جسور
والحر يركب كل صعب للعلا ... لايثنين خطاه نفخ الصور
لايرهبن قوى الظلام وهامه ... فوق الثرايا صارم التعبـــير
سر أيها الوطن الأبى مناضلا ... وأبعث مآثر مجدك المطمور
هاهم حماتك فى الطليعه أقدموا ... فى غير زهو كاذب وغرور
القوا الى « العطاس » مجمع أمرهم ... تقفو خطاه طلائع التحرير
من هاهنا عطاس منطلق المنى ... والخير كل الخير فى التبكير
شقوا بدستور البلاد طريقها ... نحـو التحرر وأذنـو بمسير
وابنوا المعاهد يستنر طلابهـا ... فهم الهداه لشعبنا المغمـــور
ولقد خطت فيما مضى لكنها ... لما تزل تحبو بجهد صبـور
بالعلم تزدهر الشعوب وتعتلى ... لا بالجمود وقـــلة التدبـــير
والجهل والأقلال آفة أمة ... منيت بدائهما ولو لشهـــور
حتام بالحرمان تمنى أمتى ... الله فى حـق هنـا مهـــدور
أبسط يديك على الرمال وقل لها ... تخصب فحسب الشعب من تهجير
فجر ينابيـــع الثراء فانما ... ترقى البلاد بشعبهـا الميسور
واحفظ كرامتها فانت أمينها ... والشعب خلف القائد المنصور
الشحر معقلنا الصغير حفية ... بضيوفها الاجياد أى سرور
جاءت تحييكم وتذكر فضل من ... سبقوكموا فى ساحة التعمير
أجهان ، شكرا كم بذلت لأرضنا ... ومنحتها من وقتك المأثور
اليوم تمضى بالثناء مشيعـا ... وكذا يشيـع هادف التفكير

الشحر : عبدالله عبدالكريم الملاحى

تهنئـــه

أهنىء أخى محمد بكار مصفر فى مدينة « شبام » بمناسبة زواجه على ربة الصون والعفاف كريمة الشيخ عبود عوض خريطوم وأيضا الأخ أحمد محمد شماخ « المقرح » بمناسبة زواجه الميمون وأتمنى لهما حياة زوجيه سعيده وبالرفاء والبنين .

عدن : يسلم أحمد مصفر

وكالات الجنوب العربى للتجارة والخدمات العامة
THE SOUTH ARABIAN TRADING & GENERAL SERVICE AGENCIES
TELEG. IBNILBALAD

وكالات :
١ - مصانع ، وشركات ، فى مختلف أنحاء العالم
٢ - بواخر ، وشحن ، وتفريغ ،
٣ - صادر ، ووارد ، بالخدمه .
٤ - مقاولات عموميه فى كل أصناف المواد الضروريه والكماليه

تجارة :
تجاره عامه ، ووكلاء وحيدون للمواد التاليه :
١ - طباطم نقيه (أبو ثلاثه حروف) ماركه WALGUST
٢ - البان ناشف ومر بمختلف الاحجام
GREENLAND & TWO BABIES & LUCKY BOY
٣ - سياكل ناريه مع لوازمها GORI CKE & CZ - JAWA
٤ - طبق الاخشاب الملون والغير ملون HOLMENS & P. P.
وكثير من الاصناف الاخرى فأحرص دائما على أن تجد هذه اللوازم فى بيتك .. ومطعمك . ومقر عملك .

خدمات : فى خدمة المواطن لقضاء متطلباته .. أتصل بنا على العنوان التالى :

تلغرافيا : « إبن البلد » شخصياً : عمارة باعباد
أو صندوق البريد ١٧٥ — المكلا (حضرموت)

أيام — يكتبها عمر حسين البار

حضرموت والاتحاد الفدرالى

ارتفعت حرارة الشائعات فيما يتعلق بدخول حضرموت الاتحاد الفدرالى .. بعضها يؤكد وجود المساعى البريطانيه لدى المسؤلين الحضام لانضمام حضرموت إليه . والبعض الآخر يؤكد رفضهم .. لهذه المحاولات البريطانيه .. وربما كانت زيارة المستر « روبرتسن » لحضرموت محاوله جديده لاقناع المسؤلين بحضرموت بالانضمام لهذا الاتحاد. ونحن نود أن نقول أن تجربة الاتحاد الفدرالى لامارات الجنوب العربى كوجه كوميديه .. قام بالبطولة فيها نفر من السلاطين .. أخرجها الأنجليز على مسرح الأحداث بهذه المنطقه .. وأن الجنوب العربى فى حضرموت خاصه ، والجنوب عامه ، أعلن أكثر من مناسبه رفضه لهذا المشروع .. لانه لايمثل الامه ، ولايعبر عن آماله وأمانيه .

أن الوحده التى يريدها الانجليز ، تخدم أهداف السياسه الاستعماريه ، والاستراتيجيه الامبرياليه العسكريه ؛ ولكن الوحده التى يريدها الشعب .. وحده اساسها الشعب ، يمارس مسؤلياتها .. وتحقق أهدافه ، وتخدم مصالحه .

رأينا المذكر « الحركات البهلوانيه » التى قام بها بعض الضباط السياسيين والمستشارين التابعين للحكومه البريطانيه بالمنطقة الغربيه من هذا الجنوب لاقناع القبائل المناضله بقبول هذا الاتحاد المهلهل فى كل قطاع من قطاعاته ، والممزق فى كل مجال من مجالاته .

فى المحراب

فى المحراب ، عنوان الديوان الشعرى الجديد للشاعر الشاب احمد على بافقيه . والديوان فى مجموعه لمسات انسانيه ساحره ، وتنهدات عميقه ، وهمسات رقيقه .

وهو . خلجات قلب وثورة وجدان .

فيه . الخاطره الذكيه . والفكره اللماحه . والآهه الحزينة .

هو مزيج من النقد الساخر ، واللفظه الأنيقه والعبارة الرشقة .

كل ذلك فى اطار من الشعر الصادق المعبر . والشعور الحى المتدفق ، والبيان الزاخر الفياض .

أنه صلوات عاشق فى محراب الحب ، وأشواق تائه فى دروب الزمن ، وخفوات عائد ، من مجاهل الغربه .

وطلقات مدفع ، ثائر ، ورصاص حانق ؛ على الظلم الزيف ، ترقبوا هذا الديوان ، ومزيدا من هذا السحر الحلال

كيف ؟ ومن ؟ ولماذا ؟ ومتى ؟

الدولة فى المفهوم الحديث ، خادمة الشعب . وبقدر ماتحرزه من نجاح فى حدود هذا التعريف ، تكون قيمتها ؛ والدوله التى تعترف بأنها أداة منفذه . تخدم الشعب ، و تسهر على مصالحه ، وترعى شؤنه ، هذه الدوله أولى بالانذار .

كما أن الدوله التى تكثر ، لدى مواطنيها ، التساؤلات .. والاشاعات . وينتشر القيل والقال ، فى أوساطها الشعبيه ، عن نيتها ، وتحركاتها ، ونشاطها دولة ، غامضه . والغموض ضعف والصراحه قوة .

والدولة بحضرموت (بعبع) رهيب .. فالمواطن لايدرك وظيفة الدولة ، ولايعرف من أمرها شيئا ذلك يتعلق بالشائعات . ويندفع ليسأل كيف ومتى ولماذا ومن كيف يسير هذا الجهاز الحكومى ؟

ومتى يمثل الشعب تمثيلا صادقا صحيحا . ومتى يفسح المجال للحريات العامه والخاصه

ولماذا . تتكتم الدوله كل هذا التكتم .. وماذا عن الدستور .

ومن هو نائب وزير السلطنه

ولماذا تحدث التنقلات والاحالات فى الظلام .. وآلاف التساؤلات التى تبحث عن جواب .

الكلمه مسؤليه

يقولون أن الكلمة الصادقه المعبره تحمل بذور خلودها وتفرض وجودها على الزمن ، على النسيان على المسخ والاندثار ، إنها تتحدى رياح اليأس تحفر ، بحروفها على صفحة التاريخ .

أن طريق الفكر والادب طويل وشاق وعسر ملىء بالاشواك غنى بالالغام محفوف بجماجم الشهداء الذين سقطوا ضحايا فى بداية الشوط .. طريق شعاره العزم والتصميم والأراده القوية القاهره لالتعصب الأعمى وزاده القراءات الواعيه المتواصله .

وقليلون هم الذين أستطاعت كلماتهم أن تفتح للانسانيه أبوابا واسعه نحو التقدم والخلود ، لأنها كانت فتوحا رائعه ، وأنتصارات خالده فى تاريخ الأنسان .

أن كلمات شكسبير ، ورامبو وديكنز ، وبايرون ، وكيتس وتولستوى ، وبوشكين ، وشو ونيتشه ، وهيجو ، ودستويفسكى وجوركى والعقاد ، وجبران وغيرهم باقيه الى اليوم . وستظل تتناقلها الاجيال الى أبد الابدين .. لأنها كلمات واعية مسؤلية . كلمات معبره صادقه .

فمتى نرتفع الى مستوى الكلمة الصادقه المعبره .. ذات الهدف الانسانى الخلاق .

المكلا : عمر حسين البار

شارك الملايين

في الاستمتاع بتدخين

سجاير روثمان كنج سايز فلتر

الزيادة في طول السيجارة والفلتر الدقيق

يعطيانك نعومة مزدوجة

أوسع سجاير كنج سايز فرجينيا انتشارا في العالم

الوكيل الوحيد لحضرموت — حسين محمد العمودى —

بيان من هيئة مشروع جامع الشرج بالمكلا

تعلن الهيئه بأنها قد تلقت بعض المساهمات من الاخوان الكرام فى السعوديه وهى حتى نشر هذا البيان كما يلى :

	سنت ، شلن
من السيد مبارك عبدالله باغريب وأخوانه بمكه المكرمه عن طريق عمر مبارك الحداد	٥٠٠
من السيد أحمد سعيد بقشان بجده عن طريق رئيس الهيئه ، عبيد أحمد بلحمر	٥٠٠
من مدير البنك الاهلى بجده سالم أحمد بن محفوظ عن طريق عبدالله عبيد بامطرف	١٠٠٠
من الساده : عبدالهادى بقشان وعمر أحمد السبيع بادحدح وسعيد محمد العمودى وأحمد عبدالله العمودى بجده عن طريق أحمدسعيد باداؤود ٨٠٠ ريال عن :	٨٤ - ١٢٦٩
من السيد أحمد سالم بامفلح بجده عن طريق أحمد سعيد باداؤود	٥٠٠
من السيد أحمد سعيد باحمدان بجده عن طريق أحمد سعيد باداؤود	١٥٠
من السيد محمد على باوجيه بازرعه بعدن عن طريق أحمد سعيد باداؤود	١٠٠
الأجمال	٨٤ - ٤٠١٩

فنرجو من كل الأخوان الذين وعدوا بالمساهمه فى هذا المشروع أن يعجلوا بارسال مساهماتهم فى هذا المشروع الخيرى الذى تكاد أن تتوقف عمارته فى وجه القائمين به لاسباب العجز المالى حيث أن جميع التبرعات التى جمعت من هنا وهناك لايزيد قدرها عن خمسة وعشرين الف ٢٥٠٠٠ شلن فقط الى تاريخه مع أن التقرير للمشروع يتطلب مائة ألف ١٠٠٠٠٠ شلن ولهذا نرو ننا نعلن للملأ ونرجو من كل الاخوان المواطنين فى الوطن والمهجر أن يمدوا يد المساعده والمعونه لمشاركتهم فى هذا المشروع الخيرى العظيم وأبرازه وأخراجه الى حيز الوجود وفقنا الله وأياكم الى مافيه خير الدارين .

هيئة مشروع مسجد جامع الشرج بالمكلا :

عبيد أحمد بلحمر (رئيس) علوى أحمد الجفرى (أمين مال) والاعضاء : أحمد سعيد باداؤود ، حسن أحمدباحاج ، عبيد عبدالله الفضلى ، عمر مبارك الحداد ، محمد عمر بادقاف الحسنى .

إعلان من هيئة شؤون الزيت

مد فرصه التقديم للسكرتير الادارى الى نهاية أبريل ٦٤ م

نظرا الى أن الذين تقدموا لوظيفة السكرتير الادارى لهيئة شؤون الزيت لم يراعوا الشروط المطلوبه فى الاعلان ولم يقدموا البيانات الكافيه عنهم ورغبة فى اتاحة الفرصه وخوفا من أن يكون ضيق الوقت قد حال دون تقدم الاشخاص المناسبين فقد تقرر مايلى :

١- أن تمد فرصة التقديم فترة أخرى اقصاها نهاية أبريل ١٩٦٤ م يسمح فى خلالها لاى شخص لديه المؤهلات اللازمه ولم يتقدم من قبل .

٢- أن يملأ المقدمون السابقون واللاحقون الاستمارة التى وضعت خصيصا لهذا الغرض والتى يمكن طلبها من سكرتارية الدولة بالمكلا وسيؤن .

٣- على المتقدم أن يرسل صورة من أية شهادات يرغب فى تقديمها على أن يكون مستعدا لتقديم أصولها عند الطلب .

٤- لعلم المتقدمين أنه تقرر رفع المرتب لهذه الوظيفه الى الف ١٠٠٠ شلن .

« هيئة شؤون الزيت »

أنباء الرياضة فى أسبوع

تحقيق صحفى رياضى

أجرى « مندوبنا » فى الاسبوع الماضى ، مقابلات مع كل من رئيس الجمعيه الرياضيه بالمكلا ، ورئيس المجلس البلدى بالمكلا ، وقد خرج من هذه المقابله بالمعلومات التاليه :

● لم تكن هناك أتفاقية (مكتوبه) بين المجلس البلدى والجمعيه الرياضيه بخصوص الملعب الرياضى .. وكل فى الأمر أنه حصل كلام شفهى أصرت الجمعية على أعتباره اتفاقا أنتهت مدته ● رضخ المجلس البلدى لاصرار الجمعية على التفاوض من جديد .. وجرت تلك المفاوضات تحت أشرف السيد أحمد العطاس وزير السلطنه .. وكان آخرها حل . لأنهاء الخلاف ، بأن تكون حصة البلديه من دخل المباريات ٢٥ فى المائه على أن تقسم الحصه المتبقيه وهى ٧٥ فى المائه بين الأنديه المتباريه والجمعيه .. وهذا الحل يشمل ملعب الكرتون ، والملعب الجديد ● قبل رئيس الجمعيه هذا الحل ، بينما أحتفظ مندوب البلديه (الذى هو نائب الرئيس) برأيه حتى يرجع الى المجلس . والغريب فى الامر أن هذا المندوب كان مفوضا تفويضا كاملا بالتحديد من قبل المجلس البلدى .. وفوق كل هذا لم يستطع أن يبت فى الحل من تلقاء نفسه ● لم تطلب البلديه توقيف المباريات ولم ترفض اصلاح الملعب ● كان بالامكان أجراء المباريات فى الملعب الحالى مع تحديد الدخل حتى يتوصل الطرفان الى حل مرضى بيد أن رئيس الجمعية كان من رأيه توقيف المباريات حتى يحصل الانفاق ● المجلس البلدى يهدف من وراء تمسكه بالحصول على حصة قدرها ٤٠ فى المائه أو حصة أكثر من ٢٥ فى المائه ، يهدف الى تحقيق مشاريع : (١) النهوض بالتعليم ومساعدته (٢) التوسع فى مجال الصحه والنظافه (٣) مكافحة الأمية ● وتهدف الجمعيه بأصرارها على دخل أكثر مما تحصل عليه الان لاجل (١) جلب مدرب رياضى من الخارج يقوم بتدريب اللاعبين هنا (٢) استضافة الفرق الرياضيه من غير حضرموت للتبارى معها ، وهكذا فأن كل من البلديه والجمعيه تريد ان تحقيق مشاريعهما من دخل الملعب والكلمه الاخيره كما نعتقد انها للاندية الرياضيه بجتمعه مع المجلس البلدى ● تصر الجمعيه الرياضيه على أن لايجرى اى بحث لدستور الجمعية الا بعد انهاء الخلاف مع البلديه . وتصر البلديه على ان تتحصل على دخل اكثر من ٢٥ فى المائه . وحتى كتابة هذا التحقيق الصحفى لم يحصل اى اتفاق بين الجانبين يحسم شقة الخلاف والذى يبدو لنا ان هناك خطه ابادبرت لتمييع الحركه الرياضية فى هذه البلاد ، بينما تقف الاندية الرياضيه بلجانها المحترمه مكتوفة الايدى .. نحن لانريد ان نتسرع فى اتهامنا لاى من الجهات ، ولكننا نضع الان امام القراء هذا السؤال (لمصلحة من تمضى الاسابيع بدون مباريات) ؟.

الخطوط البحرية السعودية

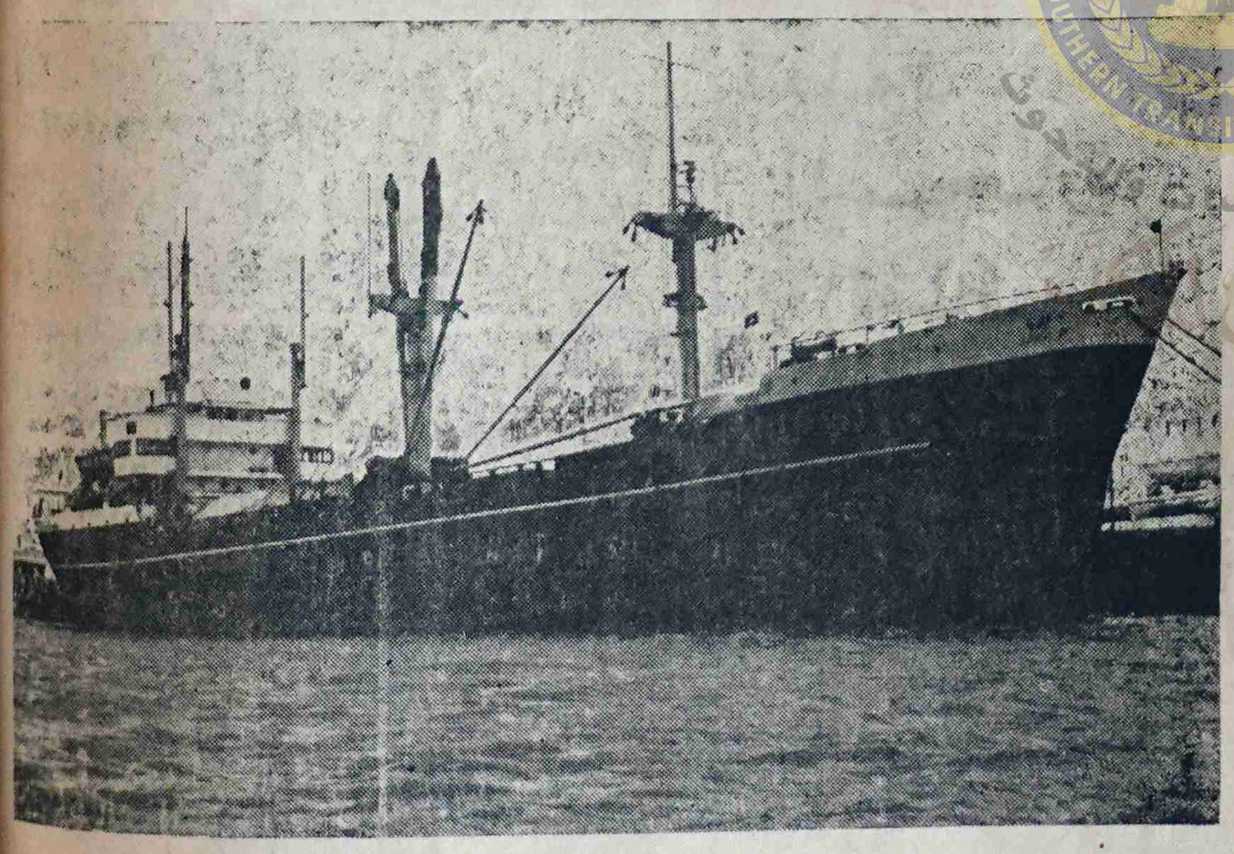

الدور الثالث - « « « ٢٢ « القعده ٥٨٣

فعلى جميع الراغبين فى السفر الى الأراضى المقدسه أن يصلوا الى المكلا قبل عشرة أيام من ميعاد السفر وذلك ليتمكنوا من اخراج شهادات التطعيم والجوازات من المكلا أو يستعدوا بذلك من الداخل .

أتصلوا بالوكيل الوحيد لبواخر الخطوط البحرية السعودية بالمكلا

محمد عبد الله باريد وأخوانه

صندوق البريد (٣٥) المكلا - حضرموت

طبعت بمطابع المستقبل بالمكلا