اكتشاف مخطط رهيب كاد أن يؤدى بالبلاد الى كارثه جسيمه

الرأى العام

مجلة اسبوعية جامعة

صاحبها ومدير تحريرها علي عبد الرحمن بلفقيه

AL-RAIALAAM

MUKALLA — HADRAMOUT

العدد - ١٢٠ - السنة الثالثه

الاثنين ٢٨ مارش ١٩٦٦م

موافق ٧ الحجه ١٣٨٥ هـ

VOL. 3 NO.120

MONDAY

28 MARCH 1966

المكلا - حضرموت

ثمن العدد (٣٠ فلسا)

بيان مشترك من الهيئآت الشعبيه يتحدث عن المخطط الرهيب

اصدر كل من : اتحاد عام نقابات العمال بحضرموت واتحاد الطلبه الحضارم والحزب الاشتراكى العربى بيانا مشتركا هذا نصه :

ياجماهيرنا المناضله : اننا نمر هذه الايام بمرحله من أخطر مراحل كفاحنا .. مرحله تتطلب منا الحذر واليقظه التأمين لكل المناورات التى تحاك ضد وطننا الحبيب وضد جماهيرنا الكادحه .

لقد كنا سنقع ضحيه مؤامره خبيثه لعينه، حاكت خيوطها حفنه من كبار المستغلين وقد ماه السياسيين الذين نبذهم شعبنا ، وشله من الحزبيين المنحرفين الذين لفظتهم الامه العربيه جمعاء ، وتفصيل ذلك كما يلى :

عندما بدأ التيار القومى التقدمى يجتاح المنطقه من أقصاها الى أقصاها مستقطبا حوله كل جماهير الشعب ، حافرا من أرضنا الثائره خطا ثوريا تقدميا ، مبلورا الاهداف الجماهير ، عاملا فى سبيل تحقيقها ، شعرت حفنه من كبار المحتكرين ومحترفى السياسه والحزبيين المغرضين بالخطر يتهددها ويزلزل الارض من تحت أقدامها فعمدت الى مقاومة هذا التيار الشعبى العنيف الجارف بكل الطرق الدنيئه وبالاشاعات والاراجيف ، ولكن شعبنا البطل لم يلتفت اليها ونبذها وعزلها فى أبراجها العاجيه تحلم بالمجد والجاه

واخيرا ، تفتقت اذهان تلك الحفنه المسعوره عن خطة جهنميه أرادت بها أن تبيعنا للشيطان ، ولكنها شعرت أنها لا تستطيع أن تحقق خطها الخبيثه وهى بعيده عن السلطه فآمرت الاستيلاء على السلطه على النحو التالى :

بينما كان الوفد الشعبى برئاسة الوزير ، يزور مختلف مناطق حضرموت مستطلعا لارادة أهلها حول مستقبل المنطقه ، وبينما كان الوفد الشعبى يحقق الانتصار تلو الانتصار فى رحلته المباركه أخذت تلك الحفنه المنبوذه تزور الحقائق والوثائق واختارت جريدة (الطليعه) الكويتيه التى نعتبرها صحيفتنا الناطقه بلساننا لكى تنشر مانشرته فى عددها الماضى وذلك لغرض فى نفس يعقوب .

وما أن وصلت جريدة (الطليعه) الكويتيه الى المكلا حتى قامت تلك الحفنه بالاتصال بالوزير واشعرته أننا نحن الذين كتبنا (للطليعه) الكويتيه وزورنا تلك الوثائق وطلبت منه ان يتخذ الاجراءات التاليه :

(١) الغاء الحريات العامه (٢) الغاء التنظيمات السياسيه والعماليه والطلابيه (٣) اعتقال مجموعة من خيرة شباب البلاد وذلك لكى يفسح المجال لهم ولتآمرهم على شعبنا الطيب .

وهكذا ارادوا من الوزير أن يكون اداة لهم ويحقق لهم بالقوه ماعجزوا عن تحقيقه بالاقناع ولما رفض السيد الوزير ذلك ؛ اشعروه بأن الشعب لايريده وان الحزب الاشتراكى العربى واتحاد عام النقابات واتحاد الطلبه سيسيرو مظاهره شعبيه عنيفه ضده ، وان الاولى به ان يستقيل ، ذلك لانهم قد اعدوا الشخص الذى سيخلفه وينفذ مطالبهم الثلاثه تسلمة الذكر ويحكم البلاد حكما عسكريا دكتاتوريا ، ويترك لهم وحدهم المجال للتحرك والتآمر .. ونحن بعد كشف هذا التآمر الرهيب على بلادنا وشعبنا نحب أن نؤكد للسيد الوزير أننا متمسكون به لحقق الاراده الشعبيه التى تبلورت من خلال المؤتمرات الشعبيه ، ونطالبه باتباع سياسيه أكثر حزما مع هؤلاء الذين يريدون أن يبيعوا شعبنا وأرضنا بثمن بخس .

وباسم الجماهير الواسعه نطالب السيد الوزير بان لا يتنازل عن السلطه الا لمجلس منتخب انتخابا حرا نزيها . اننا نطالبه بالحاح بالبقاء بالسلطه ، لانه اذا تنازل عنها سيخلفه أحد تلك الحفنه الضالة ، الحاقده ، ولا يعلم الا الله كيف ستكون الحالة حينئذ ، وباسم جماهير شعبنا المناضل نحذر تلك الحفنه المأجوره الانتهايه بانها اذا استمرت فى مثل هذا التآمر الرخيص ستلقى مالا ترضاه . فنحن نتتبع كل حركاتهم واجتماعاتهم فى القصور الشاهقه وفى القرى القريبه من المكلا وسنظل نمشى فى الطريق الذى رسمناه مهما كلفنا ذلك من تضحيات والله اكبر والنصر دائما للشعوب

وزير السلطنة القعيطيه يعدل عن الاستقاله تحت الضغط الشعبى

مؤتمر صحفى

عقد معالى وزير السلطنه مؤتمرا صحفيا للصحافه المحليه فى الساعه السادسه والنصف من مساء الخميس الماضى ، تحدث فيه عن الوثائق المزعومه التى نشرتها (الطليعة) الكويتيه ، ونقلتها عنها (الطليعة) الحضرميه ، التى نشرت فى نفس الوقت كلمه للسيد بامطرف بعنوان (استنكار) وقد نفى الوزير تلك التهم فى بيان صدر قبل المؤتمر الصحفى يجد القارىء نصه على الصفحه الاخيره .

وفى هذا المؤتمر وجهت بعض الاسئله الى معالى الوزير ونكرم بالاجابه عليها . وننشرفيما يلى أهم تلك الاسئله :

سأل ، رئيس تحرير الرأى العام :

هل صحيح أن السيد أحمد محمد الصافى كان يجرى معكم محادثات بصفته ممثل المعلم بن لادن (ممثل الحكومه السعوديه) وبماذا كانت تتعلق تلك المحادثات ؟

أجاب الوزير قائلا ؛ لا ، أبدا ولا تتعدى هذه الاتصال عن تقديم عريضه تخصص اخراج بعض أدوات المشروع من الجمرك أوما شابه ذلك ، ولم تجرى بينى وبينه أية محادثات من أى نوع

وعاد رئيس تحرير الرأى العام ، يسأل : هل تم بينكم وبين المعلم عبد الله بن لادن أتفاق حول أقامة مشروع الماء الذى جلبه من أراضى الجماسره الى بعض مدن وقرى دوعن وهو المشروع الذى دشنتموه فى ٣ سبتمبر الماضى .. ومتى كان الاتفاق ؟

أجاب الوزير بقوله : لم يتم بينى وبين المعلم بن لادن أى أتفاق حول هذا المشروع الذى نعتبره مشروع خيرى قام به المعلم بن لادن من تلقاء نفسه وشجعته الحكومه على الاستمرار فيه مع العلم بان هذا المشروع قد بدأه المعلم بن لادن قبل حوالى ثلاث سنوات وفى عهد المستر جهان خان .

وفى رده على سؤال لاحدى الصحف المحليه حول تعطيل قانون (الحريات العامه) أجاب معالى فى الغاء القانون ، ولكنه المح الى أن هناك اشخاصا رسميين وغير رسميين بدأوا يطالبون بذلك

وقال الوزير أن الحكومه سوف تشكل (لجنة تحقيق) للبحث عن المصادر التى زورت تلك الوثق وكشفها للرأى العام . واكد بأنه قد بعث برسالتين أحدهما الى رئيس وزراء الكويت والاخرى الى رئيس تحرير صحيفة (الطليعه) الكويتيه ، طالب فيهما باتخاذ الاجراءات اللازمه لمعرفة المصادر التى زورت تلك الوثائق .

اشاعة الاستقاله ورد الفعل لها

وقد لمسنا من معالى الوزير أنه يفكر فى تقديم استقالته .. ولكن العقلاء فى البلاد من أعضاء الاحزاب والنقابات وغيرهم عبروا له عن استيائهم لهذا الاتجاه اذ يرون أنه ليس هناك مبرر لاقدام الوزير على الاستقاله ، كما أن وفودا وافرادا من المواطنين زاروا لا يفعل ذلك وقد علمنا أخيرا ؛ بأن معاليه قد عدل عن فكرة الاستقاله نزولا على الاراده الشعبيه

ملاحظات على الوثائق المزعومه

التقطنا من أفواه بعض المواطنين الملاحظات التاليه على الوثائق المزعومة :

١) عدم وجود نسبة بين حجم الامضاء فى الوثائق وباقى محتويات (الاكليشهات) التى ظهرت فى الصحيفه .. اذا كان المفروض أن يصغر حجم الامضاء بالنسبه التى صغر بها حجم الكتابه ؛ والتى لوحظ أنها لاتقرأ حتى بالمكبرات

(٢) أرقام الوثائق لم تتبع فيها الطريقه المعمول بها فى السكرتارية بالمكلا وليس هناك جامع بين هذه الوثائق الثلاث من حيث الارقام فكل واحده تعود الى مرجع وتاريخ مستقل (٣) التاريخ المنسوب الى الوثائق أقتصر على التاريخ الميلادى فقط ، وهذا يخالف ما هو معمول به فى الدوله القعيطيه استغرب البعض أن توقع وثائق بهذه الخطوره من كاتب بسيط فى بيت تجارى ، فى حين أن الوزير نفسه كان قد قابل جلالة الملك فيصل قبل التاريخ المزعوم للوثائق ، وكان معه وفد من نائب لواء المكلا والسكرتير الحربى . أن تكن تلك مناسبه أفضل لتوقع مثل هذه الاتفاقات (٥) من المضحك أيضا ؛ أن الوثائق المزعومه تتحدث عن أخضاع (شباب البادية الاحرار) وعن مخادعه (الطبقة الواعيه) ومثل هذا لا يحدث فى الاتفاقات بين الدول التى لاتعترف صراحه لخصومها بصفات مثل (الاحرار) و (الطبقه الواعيه) فامثال هولاء يطلق عليهم فى مثل هذه الوثائق الفاظ (المشاغبين) و (المتطرفين) و (المأجورين) الى آخر القاموس المعروف (٦) بغض النظر عن ركاكه اسلوب الوثائق فقد لوحظت فيها أخطاء جسيمه مثل قول أحداها (يتستر وراء المشروع المعلم بن لادن) والمراد هو عكس ذلك

خلاصة

ذكرت صحيفة « العمال » العدنيه ، فى عـــددها الصـــادر يوم ١٨ مارش الجارى أن مظاهرات صاخبه أجتاحت مدينة تعز تهتف بسقوط (رابطة أبناء الجنوب) وتصفف قادتها العائدين الى عدن بالعماله لحساب الاستعمار . وقالت الصحيفه أيضا أن منشورات وزعت على المتظاهرين تدعو الحكومه اليمنيه الى أتخاذ اجراء النفى ضد السيد محمد على الجفرى (رئيس الرابطه) وبقية زعمائها المقيمين فى تعز . وقالت الصحيفه أيضا أن السيد الجفرى قد غادر البلاد اليمنيه عقب هذه المظاهرات الى جهة غير معروفه .. بقى أن تعرف أيها القارىء العزيز أن صحيفة العمال هذه كانت تطبع فى مطبعة (دار الجنوب العربى للطباعـــه والنشر) التى تسيطر عليها الرابطه وما أن صدر هـذا العـدد من العمال حتى أحتجت المطبعه على الصحيفه ورفضت طباعتها . وقد أضطر المسؤلون فـى الصحيفه الى نقلها الى مطبعة (دار فتاة الجزيره) حيث تطبع فيها الان ●

أرتفعت فى صحافة عدن هذه الايام أصوات نشاز تلطم الخـدود وتشق الجيوب لان (حضرموت) لاتريد الانضمام الى الاتحاد الفدرالى القائم الذى رفضه الشعب العربى فى كل أنحاء الجنوب ، ولانها - حضرموت - لاتريد أن تربط مصيرهـا بالجمهوريـه السلاطينيه الموعـــوده ، ولانها كـذلك تتمسك بقرارات هيئة الامم المتحده القاضيه بحق تقرير المصير وانتخاب حكومـه وطنيه تمثل الشعب تمثيلا صحيحا .. ولانها - وهذا هو الاهم - عبرت عن تأييدها للجبهه الناضله المكافحه .. ونحن نقول لهؤلاء واولئك ، وفروا علـى انفسكم هذا العناء فالشعب العربى فى حضرموت يعرف طريقه . ولن تنجحوا فى تضليله مهما كان الامر ●

يقال أن بعض مقاومة الحارات قد بدأوا يثرثـــرون ويتسألون ، لماذا لم يؤخذ منهم وفد مع الوفود التى رافقت وزير السلطنه فى رحلتـــه الى مناطق الساحل ونحن نرد السؤال الى هؤلاء المقاومة ونقول : هل أنتم من غير أبناء الشعب عندما تطالبون باشراككم (كحريف) أم أنكم ضمن أبنـــاء الشعب المتواجدين فى الهيئات والنقابات . لاياساده أنتم مواطنين ولستم أبناء (حريف) افدكما نا تفرق من (عهد الحريف) ويجب أن تعتبروا أنفسكم من الشعب والى الشعب ، وبلاش حريف ●

أهل نادى الاحرار الرياضى بالمكلا ، أنه يدعوا جميع الاعضاء لحضور الاجتماع السنوى العام الذى سيعقد فى تمام الساعه السابعه من مساء يوم الثلاثا ٢٩ مارش ٧ ذى الحجه فى مقر النادى وذلك لانتخاب هيئة اداريه جديده . ومن الجدير بالذكر أن اعضاء النادى كانوا قد طالبوا منذ بضع أشهر بأجراء هـذا الانتخاب السنوى

بشرى للمواطنين

يسر المدرسه الاهليه بالمكلا (فى عيدها السنوى وبمناسبة مرور ٢٧ عاما على تأسيسها) أن تزف الى كافة المواطنين أجمل التهانى وأطيب التمنيـــات بمناسبة حلول عيد الاضحى المبارك . وسوف تقيم بهذه المناسبه :

- معرضا كبيرا للفنون الجميلة - يقام بقاعة النادى فى المدرسه تعرض فيـه لوحات فنيه ، نماذج رائعه ، تصميمات حديثه .
- جناح خاص للدعايه التجاريه والاعلان على أحدث الطرق الفنيه
- عرض شامل لمختلف أوجه النشاط المدرسى .
- زيارات عامه للمتحف المدرسى الاول من نوعه .

(سيفتح المعرض أبتداء من يوم [illegible] فى خامس أيام العيد .)

WORLD LEADER

WORLD'S LARGEST SELLING KING SIZE

ملايين في الاستمتاع بتدخين روثمان كنج سايز ، أوسع سجاير كنج سايز فرجينيا رواجًا في العالم ، وأكثرها حظوة لدى المدخنين . للنعومة والمتعة اللتين لاتجدهما في أية سيجارة أخرى ، جرب روثمان كنج سايز ، وستوافق على أن روثمان كنج سايز تشبعك حقًا . طول روثمان الإضافي ، والفلتر الأدق ، وفوق هذا تبغها الفاخر - كل ذلك يعطيك نكهة كنج سايز الحقة . في سبيل الاستمتاع بسيجارة كنج سايز أصيلة ، دخن روثمان كنج سايز .

أحسن تبغ

أدق فلتر

طول إضافي

كلمات مصيبة

يكتبها : عمر سعيد ابو زريبة

هذه المشكلة نريد لها حـــلا

قال لى : صديقى اكتب عن العرسمة ومشاكلها وحدد الموضوع ايضا قائلا ، اكتب عن لجنة العرسمه الاهليه (المجلس القروى) بالذات . هذه اللجنه التى أصبحت اكبر عامل من عوامل الشر والفتنه والتى يتولى قيادتها نفرهم ابعد مايكونون عن التأهيل لما فيه خدمة أبناء هذه القريه الهادئه تاريخيا و التى يضرب بها المثل فى مجال التآخى والمحبه وآخر من يوضعون فى قائمة أى عمل من اعمال التوفيق ولايمكن أن يلتفت اليهم فى هذا المجال وهم على ماهم عليه الان . قلت لهذا الصديق العزيز ولماذا عن العرسمه فقط مع ايمانى العميق بأن ماقاله عن (العرسمه) ولجنتها هو عين الصواب ، واوكد لهذا الصديق أننى أعرف اكثر مما يعرف هو عن هذا البلد فهو بلدى ومسقط رأسى واعرف أيضا عن لجنة العرسمه وابطالها) الشىء الكثير واعرف ايضا ان أهالى العرسمه عموما وبطريقة اجماعيه قد تقدموا بطلب رسمى الى السلطات يطالبون بحل هذه اللجنة فورا وأعطائهم الفرصه لانتخاب من يخلف هذه اللجنه الغير مرغوب فيها اطلاقا وأعرف أيضا أن اهالى (العرسمه) قد أستدعوا على أثر ذلك الى صبنخ (كمجرمين) للتحقيق معهم تحقيقا (بوليسيا) رهيبا وذلك بعد أن تحركت الايدى الخفيه بين القائم والمقيم من على هذه اللجنه

انى أعتقد أن ماتعانيه العرسمه من مشاكل واستبداد من بعض بنيها لابدان قرى أخرى تعانى نفس المشكله وماتعانى منه العرسمه قد تصرخ منه بضه أو قيدون أو حريضه او صيف أو الهجرين او غيرها من قرى ومدن بلادى الواسعه . انها مشاكل تعانى منها بلادنا مشاكل مختلفه اختلافا ومادام الامر كذلك فلماذا خص العرسمه مع الايمان بأن نصيبها من المشاكل اكبر من أى بلد اخرى .. لماذا

(البقيه على صفحة ٦)

« بو عـــامر » يقـــول

بما أن بلادنا تجتاز أدق وأخطر مراحل التطور نحو الاستقلال ، وبما أن الواجب يقتضى على كل مواطن المشاركه فى معالجة مشاكل البلد السياسيه ونظرا لان العملاء والانتهازيين يحاولون وبشتى الطرق الملتويه أثارت القلاقل وتفكك الامه والقاء التهم جزافا على بعض المخلصين العاملين . أرى لزاما على أن أشارك بقلمى فى أحياء الركن الذى كان يحتل مكانا بارزا فى صحيفة المغفور له السيد حسين البار وهو (يقول بوعامر) وأرجو بواسطة هذه الكتابات وبأسلوب (بوعامر) الشعرى الحمينى التعبيرى ، أن أوفق ولو بعض الشىء فى المشاركه الفعاله بقلمى لردع الانتهازيين والعملاء . والله الموفق . ؟

(بوعامر)

يقول بوعامر ثلاثة أيام ماذقت الرقاد
مظاهره زينه تسر كل شخص مافيها نقاد
يرمى لنكسة للبلد من حيث ما كنا نعاد
لان نشاط (العفلقية) قد بداه ينشط وزاد
شوفره مغضب دائم الاوقات فى ثوب الحداد
من لى نشوفه قد حادث منكر فى هذه البلاد
لكن بعض أتاف ماهو زين كله شتم حاد
والظاهر أن (البعث) يندس بينكم وأنتم رقاد
و (العفلقى) لاماعرفو ميزته بين العباد

●

يقول بوعامر نصيحه يابنى وطنى اكم
مخلص ومتفانى ويسعى دائما من أجلكم
ومن دلائله الحميده قد وضع شوره الكم
وزير قد ظهرت مشاريعه وأعماله الكم
قفوا الى جانبه بالتأييد دائم منكم
اذا تضامنتوا و (بو ماهر) قدم قدامكم
حذراه يا حذراه من نزع الثقه من ابنكم
ولا يريد الا الكم كل خير يعم أرضكم
دليل واضح هو يريد الحكم شورى بينكم
والقاهره وجمالها تعرفه أكثر منكم
والله ثم والله إن العز فى يدا تكم

●

يقول بو عامر أكررها على الشعب الجليل
طما يتاجر بالنمالة عبد للتاج الهزيل
وشعبنا يكفيه عاد الدم من ظهره يسيل
من أجل يستيقظ لكل خداع أو ماكر عميل
ولا لنار غبيه بحد جلاد يحكم بالعميل

(بو عامر)

مجهزة للتوسع والتقدم

الخطوط الجوية العدنية

تسيير الات رحلات

الفايكاونت الحديثة بانتظام جيت

من عدن الى

جده
القاهرة
أسمره
الخرطوم
نيروبى
مقديشو
البحرين

تمتعوا برحلاتكم على متن طائراتنا الحديثة

الفايكاونت

بين البلدان العربية وافريقيا

الخطوط الجوية العدنية

اعـــلان

المدخل :

الى المسائل المختاره لمحاكم حضرموت

تاليف :

الشيخ عبد الرحمن عبد الله عوض بكير

مع : مجموعة قوانين ومنشورات المحاكم الشرعيه للسلطنه القعيطيه

يباع حاليا : بنظر المشائخ آل باخرمه غربى مسجد عمر بالمكلا — وفى جميع المكتبات .

(بادر بشراء نسخك من الان فالكميه محدوده)

أعلان لكافة المواطنين

مكائن الخياطه الروسيه تدار على اليد ماركة يونين UNION

دونها الدى الوكيل الوحيد :

عبد الله عقيل مسلم وشركاه

مؤتمر الخريجين يندد باعمال الارهاب

أصدر مؤتمر الخريجين بعدن بيانا حول حملات الاعتقالات الاخيره ، جا. فيه :

تابع مؤتمر الخريجين الاحداث فى هذا الجزء من وطننا العربى وقدم تحليله لشتى نواحى القضيه الوطنيه لتنوير الرأى العام وندد المؤتمر بسياسة العنف والاكراه التى يتبعها المستعمر لفرض بسيطرته على المنطقه . ودعى المؤتمر باستمرار الى احلال أمانى وأهداف هذا الشعب التقدمية والتحرريه فوق كل أعتبار كما ناشد جميع قطاعات الشعب وفئاته التكتل واتخاذ المواقف الايجابيه الصلبه تجاه كل ماتخططه قوى الاستعمار والرجعيه وماتتخذه من أعمال ضد مصلحة شعبنا والنيل من كرامته .

وقال البيان وماقضية الاعتقال الرهيبه التى تشنها سلطات الاحتلال فى هذه الايام الا ضرب من ضروب تعنت السلطات فى الاستمرار فى سياستها التعسفيه العدوانيه ضد هذا الشعب فى محاوله أثمه متخبطه منها لسحق الارادة الشعبيه بواسطة القمع والارهاب وفى الوقت الذى تتشدق فيه السلطات بواسطة أجهزة اعلامها وصحافتها باصدار العفو العام عن جميع المنفيين والمبعدين السياسيين والسماح لهم بالعوده تحتفظ فى غياهب سجونها الرهيبه بالكثير من شبابنا الفذ والذين ظلوا معتقلين لفترات طويلة من الزمن دون أى مبرر قانونى ومن غير محاكمة وفى هذه الايام بالذات تقوم السلطات الاستعماريه بحملات مسعوره منظمه لاعتقال العشرات من المواطنين ليلا والزجبهم فى أعماق المعتقلات وتعريضهم لاقسى أنواع التعذيب الوحشى .

وسجل الاعتقالات الاخيره محفوظ يدين به التاريخ السلطات البريطانيه بممارسة أقسى أنواع العذيب الوحشى اللا أنسانى وقد شملت هذه الاعتقالات اليوميه عددا كبيرا من الطلبه القاصرين وعلى سبيل المثال لاالحصر نذكر جميل محفوظ خليفه (١٧ سنه) عادل حداد ، زكى محمد حسن خليه ١٧ سنه أحمد سالم هولنى ١٧ سنه مروان محمد رضوان وهو أحد الطلبه الذين القى القبض عليهم لتقديمهم للمحاكمه ولم تتم محاكمته بعد . وجميع أفراد أسرة باحبيب الذى أعتقل وقذف به فى أحد معتقلات التعذيب بعد أسبوع فقط من حصوله على منحه دراسيه فى الهندسه فى الخارج كما شملت الاعتقالات عشرات الموظفين الشبان منهم : رشاد شيبانى . محسن وطنى ، جواد قائد ، مصطفى الخيه ، وهشام حامد خليفه ، وعباد وصبرى وخمسه مدرسين منهم عصام زين الحازمى .

وشملت الاعتقالات أيضا عددا من المثقفين وليس اعتقال الزميل (المحامى) الشاب عادل محفوظ خليفه الا مثالا صارخا للاعتداء السافر الاثيم على الحريات وعلى العناصر الشريفه التى أصبحت حالتها الراهنة أمرا لايطاق فى ظل هذا النظام الاستعمارى المقيت

ان مواصلة حملات الاعتقالات المسعورة التى لا يعرف مداها وبعدها الا الله والتعرض بالذات للشيء القاصر والشباب المثقف والمفكر وتعذيب أبناءنا واخوتنا واتباع أفظع الطرق فى مداهمة البيوت الآمنه و قتحام الجنود

(البقيه على الصفحه المقابله)

دوعن تنتظر انعقاد مؤتمرها السياسى

كتب مراسلنا فى دوعن يقول: حديث الناس هنا هذه الايام حول مستقبل المنطقه . وفى الاسبوع الماضى عقد النائب اجتماعا كبيرا فى قاعة المجلس القروى بالخريبه حضره عدد كبير من رجالات دوعن ورؤساء المجالس المحليه وقد شرح النائب للحاضرين مادار من حديث بين معالى وزير السلطنه والمندوب السامى البريطانى وبعد ذلك دارت مناقشات طويله حول مستقبل المنطقه وما يجب اتخاذه من تدابير وكانت تلك المناقشات هادفه وبناءه . وقد تقرر عقد مؤتمر كبير بعد عيد الاضحى المبارك تناقش فيه جميع الامور السياسيه الهامه وسوف أوافيكم بالتفاصيل عندما يعقد ذلك المؤتمر

مؤتمر الخريجين (بقيه)

البريطانيين المدججين بالسلاح لخدع العائلات العربيه . ان كل هذه الاعمال الحقيرة تعد تماديا لا حد له من قبل السلطات الاستعمارية فى الاستهانة بكرامة هذا الشعب والاستهتار بتقاليده والعبث بحرياته ومقدساته .

ان مؤتمر الخريجين يستنكر بشدة هذه العمليات الاستفزازيه والاستهتاريه من قبل سلطات الاستعمار البريطانيه الغاشمه ويحملها بدله فى شخص المندوب السامى البريطانى فى عدن ووزير المستعمرات البريطانى مسؤليه ما سوف يترتب عليها من نتائج وخيمه ، ويعتبر المؤتمر ان نفى وجود التعذيب للمعتقلين كما جاء فى بيان صدر عن دار المندوب السامى امس ونشرته رويتر لا يلغى الحقيقه الاكيدة فى تعرض شبابنا وابنائنا للتعذيب الوحشى والضرب المبرح ويعتبر المؤتمر مثل هذه التصريحات بيانات مضلله ليس الا وعليه فان المؤتمر يطالب بكل شده تكوين لجنة محايده للتحقيق فى هذه القضيه حالا ويطالب المؤتمر بشده أن تكف السلطات نهائيا عن القيام بأى اعتقال وأن تقوم برفع حالة الطوارىء المفروضه على البلد منذ امد طويل واطلاق الحريات العامه حالا بدون تأخير كما يطالب بالحاح بالافراج الفورى عن كافة المعتقلين السياسيين أو تقديمهم للمحاكمه العادله النزيهة على وجه السرعه .

نقابة عمال المنظمة الوطنيه

فى مساء الخميس ١٧ مارس الجارى عقد موظفو وعمال (المنظمه الوطنيه للخدمات العموميه بالمكلا) اجتماعا عاما لتبادل الرأى ولتكوين نقابه لهم تحفظ حقوقهم وترعى مصالحهم وقد أجريت فى الاجتماع انتخابات لاختيار هيئه اداريه مؤقته للحصول على ترخيص للنقابه وفاز الساده الاتيه أسماؤهم :

١) عبدالعزيز على باعشن رئيسا (٣) أحمد محمد باصمد أمينا عاما (٣) عوض على باحيمود ، أمين مال (٤) عمر عبدالله باسودان ، مستشار (٥) سعيد عمر باتيس (٦) وأحمد عمر الجدار (أعضاء اداريين)

أحمد محمد باصمد
الامين العام لنقابة عمال وموظفى

أقصدوا : فندق الشعب

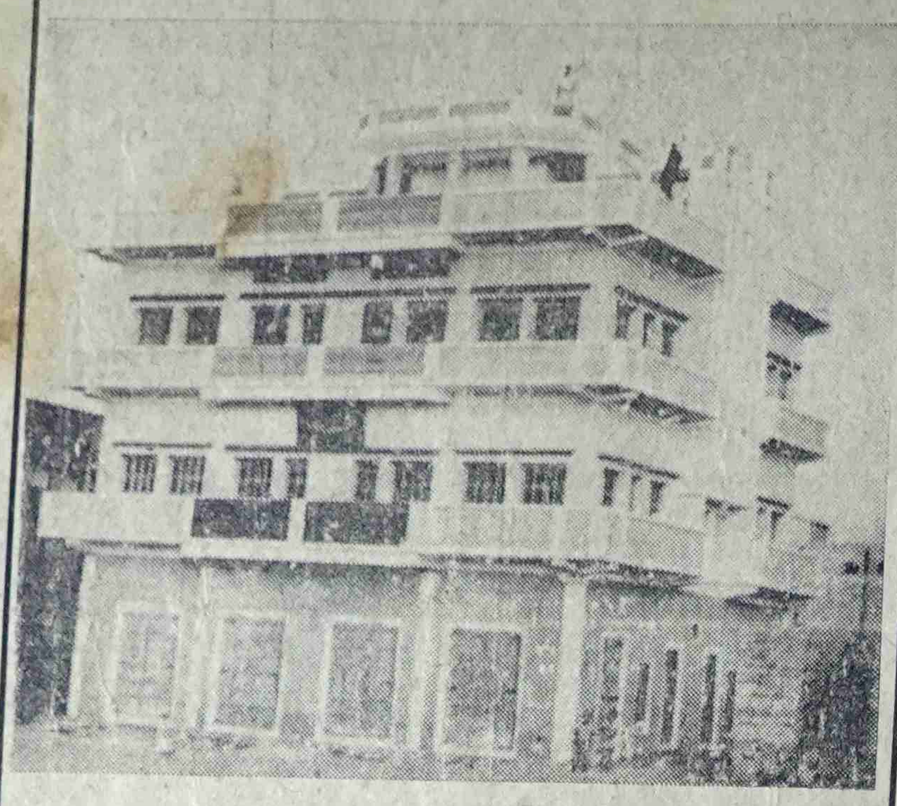

لصاحبه : عمر عبدالرحمن باكرمان

بجول الديس - المكلا حضرموت

بشرى . ثم بشرى ، للجمهور الكريم ، افتتاح فندق الشعب ● فندق الشعب من الشعب والى الشعب ● وفى خدمة الشعب ● فندق الشعب توجد فيه غرف للنوم صحيه ● فندق الشعب فيه تهوية مثاليه ● فندق الشعب فيه مأكولات شهيه ● فندق الشعب فيه مشروبات لذيذه من كل نوع ● أيها الزائر الكريم ، لا تقلق بعد اليوم فان فندق الشعب قد أمن لك المأوى ، وكل ما يسرك بأسعار زهيده ومغريه .

لزيادة المعلومات وللحجز ، اتصلوا بالمسؤل عن الفندق على العنوان التالى :

صندوق بريد (٣٧) أو برقيا (باكرمان) المكلا

حليب الاطفال كيكوز

دائماً فى الطليعة

الوكيل فى حضرموت
عبدالله عوض باجبير

الموزع : حسين احمد البطاطى وشركاه المكلا
ص ب ١٣٣

أطلبوا - الرأى العام صباح كل أثنين

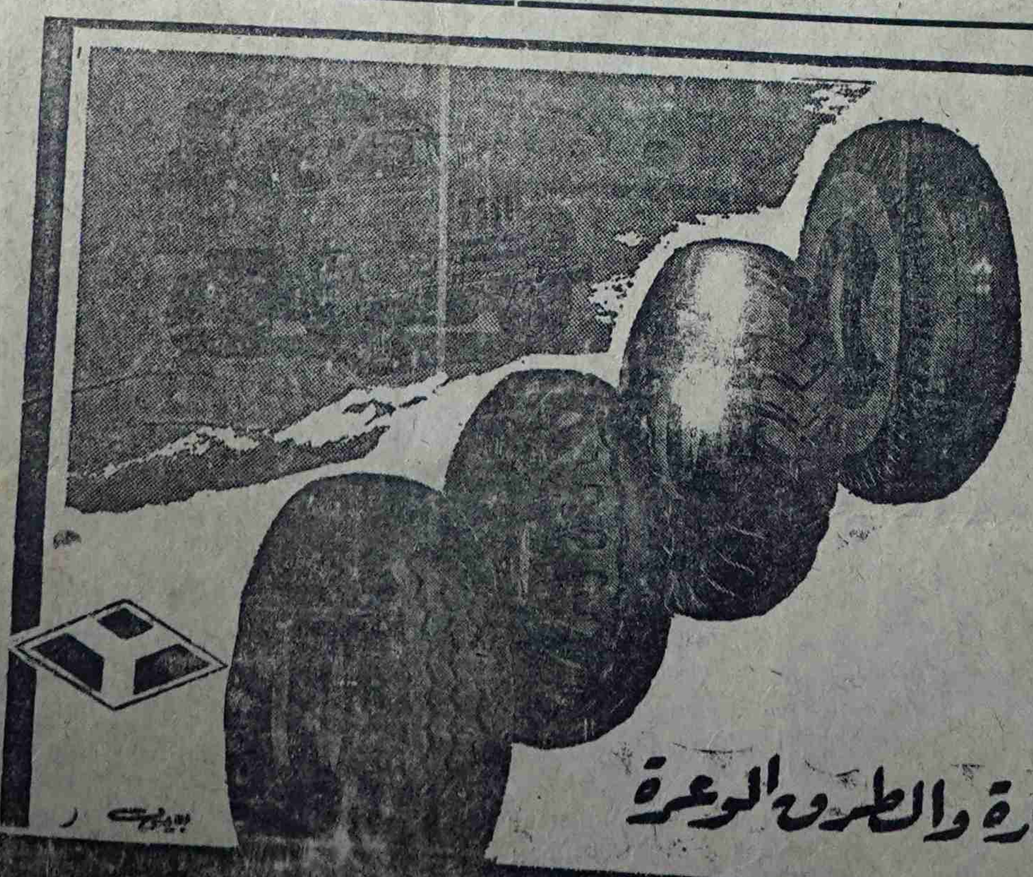

YOKOHAMA TIRES

اضمن رحلاتك باستعمال اطارات

يوكوهاما

رمز الضمان والقوة

صنعت خصيصاً للمناطق الحارة والطرق الوعرة

AGENTS
OMAR K. ALESAYI ADEN P.O.BOX 167 ☎ 3647

الوكلاء
عمر قاسم العيسائى عدن - ص ب ١٦٧ ☎ ٣٠٦٤٧

الموزع الوحيد فى حضرموت لاطارات يوكوهاما
صالح سالم بن بشر
المكلا - حضرموت

عمارة باعشن
صندوق بريد رقم ١٩٠

كلمات مضيئة (بقية)

لا اكتب بصفة عامة عن بلادى واريد أن أوضح المقصود من هذه الكلمة هى هذه اللجان الاهلية أو (المجالس المحليه) وفى يقينى ان ان هذه اللجان أو المجالس قد وضعت امتحانا عسيرا لكل بلد نكبها الله بوجود لجنه فيها فاى مشكلة لا بد وان اللجنة لها نصيب كبير فى تغذيتها ونشرها حتى تصبح مشكلة عويصة الحل، عند هذا الحد تقوم بتسليمها هدية مهداة الى الذين لا يعرفون شيئا عن المشاكل المحليه والغرض معروف (طبعاً) هو ان للمصالح الشخصية دور كبير ثم ان هناك أصحاب القضية المغلوب على أمرهم .. انني هنا أتحدى أى انسان يثبت بان أى لجنة قد قامت بحل مشكلة معينة باسلوب اصلاحى بعيد عن الاغراض والمنافع الشخصيه ؛ اما أنا فلسوف اثبت بان مئات المشاكل (المختلقه) والتى لا يمكن أن تنشأ قد أنشئت وتطورت حتى أصبحت عويصة الحل . بلغ من مصائب هذه اللجان أن اصحاب مشكلة معينه قد طلبوا سحب القضيه من اللجنه بعد أن ارتكبوا الغلطه بعرض قضيتهم عليها فيما كان من اللجنه الا ان رفضت الطلب وسارعت برفع القضيه الى السلطات بالمكلا .. شيء عجيب الخصوم يتصالحون ويتصافحون ويطالبون بسحب قضيتهم من اللجنه واللجنه ترفض ذلك وتحيل القضيه الى المكلا لماذا لا ادرى وكل ما أخال انني أدريه أن المصالح الشخصيه والاغراض الهجينه لم تتحقق ؟ وقد يتبادر الى الذهن سؤال لماذ أنشئت هذه اللجان أو المجالس القريه أن لم يكن للاصلاح فى ذات البين وأنهاء المشاكل محليا وعائليا أن لم تكن كذلك فاننى سأكون عندئذ متجنى على الحقيقه .. انني أطالب بصوت عال (المسؤلين) بأن ينظروا فى موضوع اللجان الاهليه والاستجابه لسكان البلد فى كل مطالبهم ، لانهم هم أصحاب الشأن وفى أمكانهم رفع ظلم هذه اللجان عن كواهلهم .. والله الهادى الى سواء السبيل .

عمر سعيد أبو زيد

تعقيب

قرأت فى العدد (١٠٤) من (الرأى العام) مقالا تحت عنوان (التفنن فى الهزل . أو فى تثبيط الهمم) للاخ الكاتب يحيى عبود بن يحيى . وما جاء فى مقدمة المقال الروايه أو القصه بمعنى أصح التى بين حضرة الكاتب وصديقه .. لقد قال الكاتب الفاضل وليعذرنى الذين أوحوا لقلمى شطرا من هذا العنوان الصارخ الدال على الحقيقه ، وقبل أن أجيب عليه أى على الكاتب أستطرد لقوله تلك الحقيقه التى سعيت ولا زالت من أجل الوصول الى مكانها ولكنى وحتى الان ومعى أخرون لم نهتدى الى مقرها العتيد بدليل توهاننا (نحن والجماعه أعلاه) ..

فاحب هنا أن اتساءل أولا فى عنوان المقال بمن يقصد الاخ الكريم بالهازئين أو المثبطين للهمم هل يقصد بصديقه واعزاه المنوه عنهم فى مقاله اذا كان ذلك . فهناك تناقض فى المقال أرجو تلافيه من الصديق الكاتب لاقوم بالرد عليه وتبيان الحقيقه بصفتى فى دور الصديق بالنسبه للموضوع الذى يتكلم عنه بفلسفته المعهوده بالطريقه الدبلوماسيه العاليه أما اذا كان يخص بالعنوان ذاته وزمرته المنوه عنهم بالاخرون فهذا مافيه الكفايه والرد الصارخ لقوله « تلك الحقيقه التى سعيت ولا زالت من أجل الوصول الى مكانها .. الى اخره فهذا مافيه الكفايه وهنا لاحب أن أتطرق الى الموضوع بكامله حتى تنجلى الدبلوماسيه عنه وأتقيد بقول الشاعر :

اذا ضيقت أمرا ضاق جدا
وان هونت ماقد هان هانا
والى لقاء آخر عند تفضل الكاتب بالرد مع احترامى وتقديرى .

جده — خميس كشميم

أبتهاج سالم

رزق صديقنا الفاضل الاستاذ سالم شيخ ارزبر بيكورة أنتاجه بنتا اسمها (أبتهاج) وأسرة تحرير (الرأى العام) وجميع الاصدقاء والاقارب يتقدمون أخلص تهانيهم الحاره الى الاستاذ سالم باوزبر سائلين المولى تعالى المولوده دوام الصحة والعافيه وان يجعلها قرة عين لوالديها

أعلان

يود البنك شرقى المحدود بالمكلا أن يذكر كل الزبائن والاصدقاء بان مدة صرف العملة افريقيه ستنتهى فى ٣١ مارش ٦٦ م فكل الانواط والشكه يجب أن تبدل قبل ذلك التاريخ . وبعد ٣١ مارش تقبل لانواط الافريقيه على أساس التحصيل ومقابل خدمة بسيطه أما الشكه فسوف لا تقبل بتاتا .

أنواط بحيرة فكتوريا سوف تقبل على أساس الايتعدى المبلغ خمسمائه ٥٠٠ شلن لكل فرد .

في جميع أرجاء العالم ...
كرافن فلتر كنج سايز

توازن مثالي بين الفلتر والتبغ لإعطاء نكهة ألطف وأنقى
مستوردة من انجلترا

وكالات الحسيني للسيارات والتأمين

ISUZU-MOTORS-LIMITED

يسرها أن تقدم للجمهور الكريم هذه التشكيلات الجديدة

من انتاج مصانع أيسوزو اليابانيه للسيارات ذات الشهره العالميه

قطع الغيار مؤمنه مع الصيانة

هذه العلامه

رمز الامن والمتانه وقوة الاحتمال التى هى مميزات ايسوزو

إتصلوا بنا على العناوين التاليه

عدن ص ب . ٥٤٤

المكلا حضرموت ص . ب ١٣

الحديده الجمهوريه العربيه اليمنية

ص . ب ٦٠٢

(سيارة لابت باص)

سيارة الباص هذه مزوده بنفس مكينة سيارة (الف) والكبين فوق المكينه والبودى ملائم جدا وواسع فهو مناسب للجماعات للحفايه بهم ويمكن الحصول عليه بمكينة بترول أو ديزل

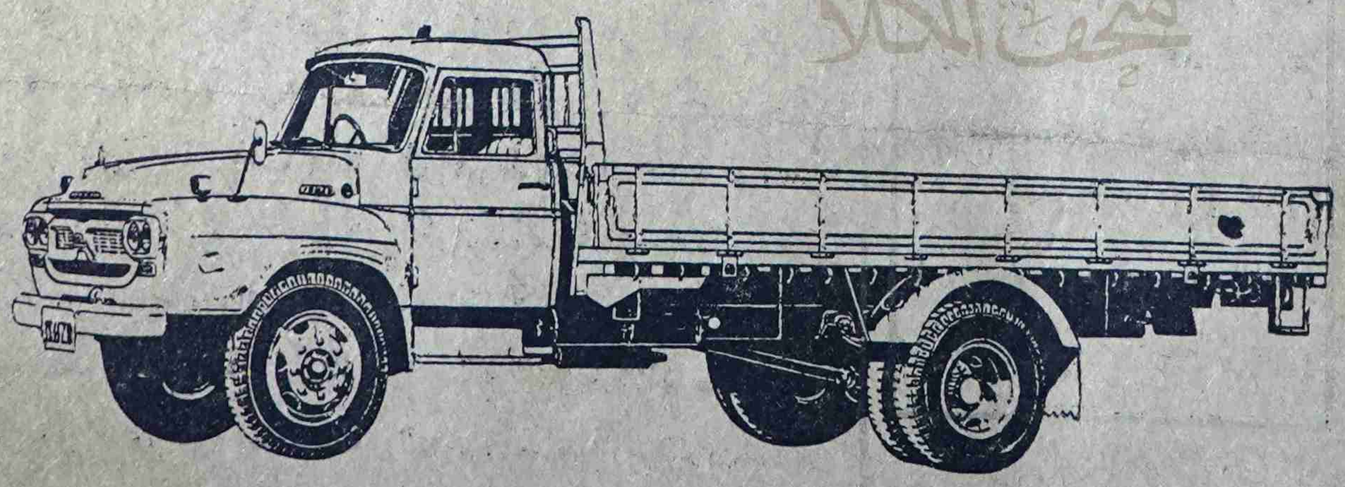

(سيارة حمول ٦ طن موديل تى اكس)

سيارة للحمول المتوسط والتى تقوم بحمل مانقوم بحمله السيارات الثقيله محوطة غمارتها بالزجاج تمكن من الرؤياه على أوسع مدى يضاف الى ذلك ضخامة حجم البودى ولها محرك ذو ٦ و٧ سبيد الذى يحول مكينة (١٣٣) حصان ديزل وهذه السياره مناسبه للنقل القريب وللمسافات البعيده على السواء قوة جبارة فى الصحراء والسهول والجبال وحمولتها ٦ طن

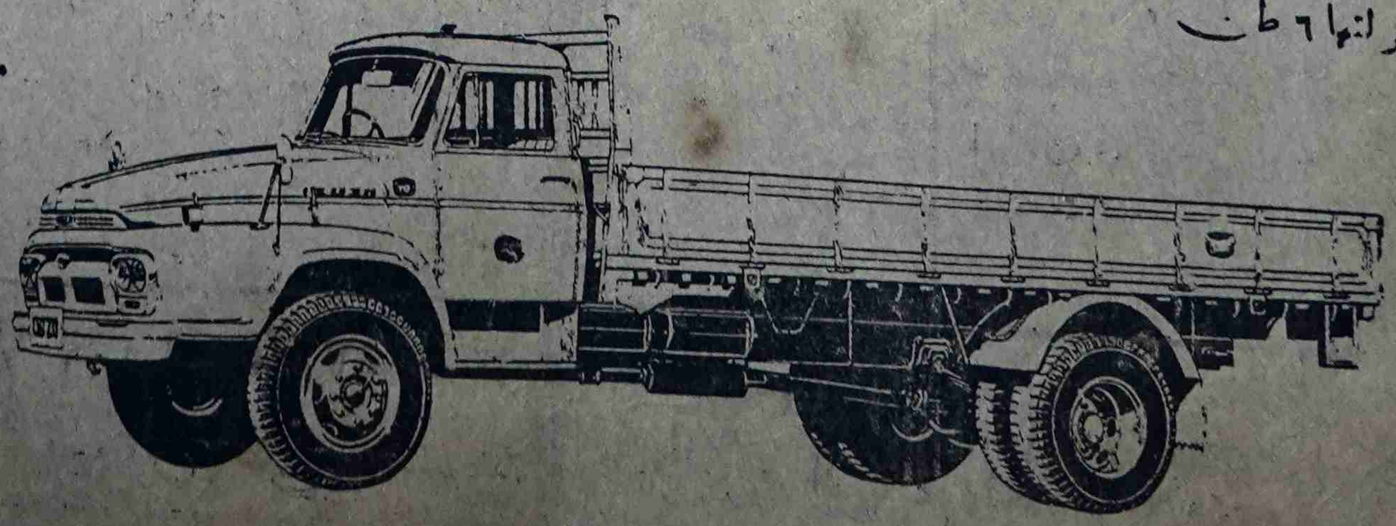

(سيارة حمل ثقيل موديل تى دى)

مزوده بمكينة ديزل قوة (٣٠٠) حصان هذه السيارة حمولتها ٨ طن ومظهرها بسيط غير أن لها مقدره هائله فى العمل من عدة زوايا وقد صنعت بعناية كبيره لاستخدامها للحمول الثقيل والنقليات الضخمه

خطاط الجابرى خدمتكم

الخطاط الجابرى ؛ جميع زبائنه وعموم انه انتقل الى المقر بيت السيد عبدالقادر الشارع الرئيسى الثانى شارع السده - بالمكلا يوجد لديه الآن أدوات مدرسيه وفنيه وكماليات اول مره تعليم الانجليزية حضرموت بواسطة انات ؛ ان الخطاط يسهل لكم الحصول بلوم) عالمى من معهد نون) بلبنان كما يسهل الحصول على هذه انات باسعار زهيده . يوجد لديه قسم خاص الرسم وطبع المستندات على الاقلام .. ويقوم عمل الفريمات وزجاج . وتوجد لديه أحدث انات لفنانى الجنوب الفقيه والمرشدى ومحمد غيرهم . زوروا محلنا كل طلباتكم .. والتجربه رهان .

الشعب »

بنة القوى القوميه ربيه ، سياسيه ، جامعه ا صدورها قريبا صريح والقول الصادق ا ورئيس تحريرها لم بلخير القشمى م . د . صحافه

رفاء والبنين

ه أحمد بن سالم بن هود صالح بن هود ومحمد أحمد ود ومحسن بن حسن بن العطاس يهنئون زميلهم د أبن المنصب على بن الس بحريضه بمناسبة زفافه متمنين له حياة زوجيه

بيان رسمي

لقد نشرت صحيفة، الطليعه الكويتيه فى عددها رقم (١٧١) المؤرخ ١٦ اذار ١٩٦٦ م صفحة ١٥ تحت عنوان (السعوديه تكون اتحادا من بعض أمارات الجنوب تحت رعايتها) وادعت أنها تحصلت على وثائق خطيره ، تكشف المخططات الجديده فى الجنوب ، وباطلاعنا على ذلك المقال وعلى الوثائق المزعومه التى أحتلت صفحتها الاولى ، نود أن نؤكد للمواطنين الكرام فى حضرموت وخارجها أنه لاصحة أطلاقا لما جاء فى ذلك المقال عن تلك المخططات الوهميه التى يتخيلها أصحاب الوطنيه المتطرفه والقصيره النظر والتى لايهمها غير أثارة الفوضى والتشكيك والبلبله فى صفوف المواطنين تمهيدا لظهورها على مسرح السياسه لكى تقود هذه البلاد الامنه المستقره الى طريق الدمار والتعبيه، ولما لم يهتم بوجودها أحد تفتك ذهنها عن هذه اللعبه الجديده لعبة تزوير الوثائق وتزوير الحقائق والمعلومات بطريقه مثيره لكنها مع الاسف سخيفه ومكشوفه ولا يمكن أن تقبلها العقول الواعيه فى هذه البلاد ، لان الخط الوطنى الذى سارت فيه الحكومه ولا زالت تسير فيه بكل وضوح ، يتنافى مع ماجاء فى تلك المخططات

وفى الوقت الذى يحاول المقال التركيز على البادیه باعتبارهم عنصر هام فى هذه المنطقه الا أنه جرد هذه القبائل من وطنيتها وجعلها كالاغنام تباع وتشترى فى الوقت الذى تعمل الحكومه على توعيه هذه القبائل وتعرفها بمكانتها فى هذا الوطن ، وهذا يعتبر تفتيت للوحده الوطنيه بين أبناء الشعب الواحد ولو كانت الحكومه ترسم مخططات ضد مصلحة هذا الشعب لما أطلقت الحريات العامه وجعلت كل المواطنين يقولون آرائهم فى شؤونهم بكل حريه ، ولما تمسكت بمقررات الامم المتحده ولما ألتزم وفدها الى مؤتمر لندن التمهيدى الخط الوطنى الذى أرتضاه الشعب وأيده ، ومع كل هذا فلاتزال أبواق الدعايه والوطنيه المزيفه تعمل جاهده على تجاهل الحقائق الصحيحه وتنشر معلومات كلها كذب وافتراء على الواقع وعلى التاريخ بغيه الوصول الى كراسى الحكم على أكتاف الاخرين لتنفيذ مخططاتهم التى ستعود بالبلاد الى لوراء عشرات السنين ولتفرض على هذا الشعب تبعيه جديده واستعمار جديد

واننا اذ ننفى نفيا قاطعا كل ما جاء فى تلك الوثائق المزوره نناشد المواطنين أن يكونوا أوعى من هذه الحملات الكاذبه التى ستستمر لان أصحابها المأجورين سوف لا يخسرون شيئا وانما الشعب هو الذى سيخسر لو انحرف مع هذه التيارات المغرضه بدون تعقل والله على ما نقول شهيد .

احمد محمد العطاس
وزير السلطنه القعيطيه
بحضرموت

الرأى العام — تقدم البرنامج الرياضى لايام العيد

ستكون أيام عيد الاضحى المبارك - المقبلة - حافلة بالمباريات والمهرجانات الرياضيه . ويسر « الرأى العام » أن تقدم لقرائها الكرام التفاصيل الكامله لبرنامج النشاط الرياضى ، الذى أعدته الجمعيه الرياضيه الحضرميه لايام العيد على النحو التالى :

الاربعاء ٩ الحجه (يوم الوقوف) مباراه وديه بين الجنوب بالشرج والوحده بالمكلا .

٢) الخميس (أول أيام العيد) مهرجان رياضى يقدمه نادى الاتحاد الرياضى بالمكلا بمناسبة عيده الفضى ويتضمن (١) عرض مرور من قبل الانديه المشتركه (٢) مباراة سباعيه (٣) عرض جمناستك من قبل أعضاء نادى الاتحاد (٤) الموانع السريعه (٤) سباق اللباس (٦) سباق التناوب (٧) استعراض الكره من قبل الاشبال (٨) تمرير الكره من بين الحواجز (٩) لعبة الكره بالكراسى (١٠) لعبة الكراسى بالموسيقى .

٣) الجمعه (ثانى أيام العيد) مباراه على كأس يقدمه نادى الاتحاد بالمكلا بين كوكب الشحر والشعب بالديس .

٤) السبت ثالث (أيام العيد) مباراه لصالح نادى الشعب بالديس بينه وبين الوحده بالمكلا

٥) الاحد (رابع أيام العيد) مباراه وديه بين شباب وكوكب المكلا .

تعادل كوكب الشحر مع شباب المكلا

برز فى مباريات الدورى الماضيه فريق الشباب بالمكلا كفريق أمتاز لاعبوه بالخفه والسرعه والتكتيك الفنى . وقد غلب هذا الفريق فريق الاحرار المنافس له (أثناء مباريات) الدورى كما تعادل مع بعض الفرق الكبيره أمثال شباب الغل الذى حاز بطولة الدورى هذا العام

وفى يوم الجمعه الماضى تقابل فريق شباب المكلا فى مباراة وديه مع فريق كوكب الصباح الرياضى بالشحر الذى أنتهت فترة ترقيفه المقرره من قبل الجمعيه . وقد كانت المباراه شيقه ورائعه حضرها جمهور كبير من المكلا والشحر ولأول مره يصمد فريق الشباب أمام كوكب الشحر ويخرج معه بنتيجة التعادل . فقد أحرز الشباب فى الشوط الاول أصابة ثم أحرز الكوكب أصابة التعادل وانتهى الشوط الأول

وفى الشوط الثانى سجل فريق الشباب أصابتين متتاليتين بعدها أحرز الكوكب أصابتين أخريتين

وهكذا أنتهت المباراه بتعادل الفريقين بثلاث أصابات لكل منهما والواقع أن المباراه كانت فعلا نظيفه خاليه من كل أنواع الخشونه ولعب فيها الفريقين بروح رياضيه عاليه . حكم المباراه السيد أحمد محمد الفردى .

الف مبروك

أسرة تحرير (الرأى العام) تقدم أخلص آيات التهانى وابرك التمنيات الى السيد محمد سعيد مديحج ، بوفرد مولودته الجديد (أبتسام) سائلين المولى تعالى للمولوده دوام الصحه والعافيه فى ظل رعاية أبويها الكريمين

خطوبه

السادة : عبد العزيز صالح بن ثعلب ، طارق صالح بن ثعلب ، سعيد محمد بصعر ، محمد فرج عيبان ، سالم سعيد باريدى يهنئون صديقهم (محمد سالم عقيلان) بمناسبة خطوبته المباركه على كريمه السيد سعيد باخله .

قواد الوحدات العسكريه يعربون عن تأييدهم للوزير

تلقينا والصحيفة ماثلة للطبع ، نص الرسالة التى بعث بها قواد الوحدات العسكرية الى معالى وزير السلطنة القعيطية يؤكدون ولاءهم واخلاصهم له ، ويطالبونه بالعدول عن الاستقالة، تقول الرسالة

نحن قادة الوحدات العسكرية القعيطية نود ان نسجل هنا استنكارنا الشديد واستيائنا المرير لما نشرته الطليعه الكويتيه من أكاذيب ومغالطات ضد شخصكم الكريم واننا اذ نعرب لكم عن أسفنا الشديد نشعر راجين ان تواصلو الاجراءات اللازمه لاظهار تلك الايدى النتنة والشريرة التى أقدمت على هذا العمل المشين ومحاكمة كل من تثبت ادانته أياكان كما نطالبكم بسحب استقالتكم التى نماه سماعها البناونطلب فى اصرار بالبقاء فى منصبكم كوزير للسلطنه بعد ان اقتنعنا من تصرفاتكم محل الرضاء وانكم تتبعون سياسة حكيمة وسليمة فى ادارة شؤون هذه البلاد . والوحدات العسكرية القعيطية على اختلاف أقسامها ورتبها تؤيدكم وتبارك خطاكم وتدين لكم بالولاء والاخلاص وهى السند والدرع الواقى لحكومتكم ، وشعبها والله ينصركم ويوفقكم ودمتم

قايد الجيش النظامى ، قايد الشرطة المدنية ، قايد الشرطة المساعدة

علمنا

ان مجلس الدولة الكثيرى ، قد قرر ارسال وفد الى الجامعة العربية لاعطاء الدول العربية صورة حقيقية واضحة عن الازمة التى تمر بها المنطقه واصدر بذلك بيانا رسميا لم يتمكن من نشره

بيان من المعلم بن لادن

أنا المواطن عبدالله عوض بن لادن أستنكر واكذب بشده كل ما نشر بالحرف الواحد عنى وعن السيد أحمد الصافى من أننى ممثلا أو بصفة ظاهره اوخفيه للسعوديه أو غيرها من الدول أو الاشخاص

ان كل ما نشر نقلا عن (الطليعه) الكويتيه فهو زور وبهتان فى حق أحمد الصافى وحق الحكومتين ، أن ما أقمته وسأقوم به من مشاريع خيريه فهى من نفقتى الخاصه أعملها حبا فى مرضاة الله وخدمة لبلدى لا أطلب بذلك مركزا ولا جاها ولا أخدم بذلك غرضا ما وانى اذ احتفظ باستعادة حقى وشرفى من هؤلاء المغرضين والذين قصدوا بلبله أفكار الرأى العام فى حضروت والبلاد العربيه الاخرى ضدى وضد الحكومتين دونما أى سبب كان . وانى اناشد اخوانى المواطنين فى الوطن والمهجر أن يسعوا معنا فى الكشف عن هذه الاباطيل الاثمه لتسترد شرفنا أمام العداله والمجتمع وكفانا الله شر الاثمين

المواطن : عبد الله عوض بن لادن

أيها الجمهور الكريم : لاتفوتك فرصة مشاهدة السهره الكبرى
التى يقيمها نادى الجنوب الرياضى بالشرج مساء اليوم الرابع لعيد الاضحى بساحة القصر السلطانى

صور لمناظر رائعه ملونه من حضرموت تباع فى مكتبة الشعب (السعر ٢٥ فلس)