اجتماعات الوحده الوطنيه بدأت يوم الجمعه الماضي

المحكمه الخاصه في المكلا تنتهي من محاكمه المتهمين الرابطيين

الرأي العام

صحيفة اسبوعية جامعة

صاحبها ورئيس تحريرها: علي عبد الرحمن بافقيه

AL-RAIALAAM

MUKALLA — HADRAMOUT

السنة الرابعة العدد ١٥٤ الاثنين ٣٠ يناير ١٩٦٧ م موافق ٢٠ شوال ١٣٨٦ هـ الثمن ٣٠ فلسا

VOL. 4 NO. 154 MONDAY 30 JANUARY 1967

اعتذار

كما وعدنا القراء الكرام بان (الرأي العام) ستصدر بعد عيد الفطر في ثوب قشيب وأحرف جديده، ولكن لاسباب قاهره - لادخل لنا فيها - اضطرنا الى أصدار الصحيفه في نفس حالتها السابقه على اننا نأمل أن تصدر الرأي العام في المستقبل القريب بأحرف جديده أن شاء الله

● استدعى القائم مقام اس عمر بافقاس من الاجازة التي يقضيها حيث تقرر تعيينه قائما بالرئاسة في لواء دوعن بدلا عن القائم بالرئاسه السيد احمد سالم بن هرد العطاس الذي أعطيت له اجازه قانونيه.

● قدم السيد فيصل سالم الكسادي استقالته من منصبه كرئيس (لمنظمة شباب الحامي) وقد خلفه السيد عقيل واكد رئيسا لهذه المنظمه.

ويقال بان سبب استقالة الاول هو عدم الرغبه.

وفود من عدد من الالوية يحضرون اجتماعات الوحدة الوطنية

بدأت في مساء الجمعه الماضي اجتماعات الوحدة الوطنيه، التي دعا اليها الحزب الاشتراكي العربي في حضرموت، وقد عقد الاجتماع الاول بمقر اتحاد الطلاب الحضارم بالمكلا، وحضره عدد كبير من وفود الالوية التي دعيت الى حضور هذه الاجتماعات

وقد تحدث في الاجتماع عدد من الخطباء كما القيت بعض القصائد وقرىء على الحاضرين (مشروع ميثاق للوحده الوطنيه) قدمه الحزب الاشتراكي ثم أعلن أجل الاجتماع الى اليوم الثاني حيث سيناقش فيه وفي الاجتماعات القادمه، مشروع ميثاق الوحدة الوطنيه لكل فئات الشعب

وقد علمنا أن اللجان التي انتخبتها الوفود لمناقشة الميثاق تزال عقد جلساتها وسوف نوافي القراء في العدد القادم بما يتوصل اليه المجتمعون.

أول دار للسينما في حضرموت فتحت ابوابها في ايام عيد الفطر

تم في اليوم الثالث من أيام عيد الفطر المبارك افتتاح دار السينما الاهليه بالمكلا في احتفال دعي اليه عدد من المواطنين، حيث عرض عليهم ولاول مره (فلم ظهور الاسلام) وفي الليلة الثانيه فتحت الدار أبوابها لاستقبال هواة السينما وقد عرض عليهم (فلم آخر آذبه)

ومن الجدير بالذكر أن دار السينما الاهليه تعد مفخره في حضرموت بقطاعيها اذ انها صممت على أحدث طراز، وبلغ تكاليف بنائها مع الاجهزه والكراسي ومتطلباتها ما زاد على سبعمائة وخمسين الف شلن.

وتتسع الدار لـ ٢٠٢٤ مقعدا منها ١٣٥٢ مقعدا في الصاله الاولى والثانيه و٦٧٢ مقعدا في البلكون الاول والثاني وقد استغرق العمل في عمارة الدار وتجهيزها حوالي عام كامل

والمفهوم أن دار السينما الاهليه هي أصلا شركة مساهمة يكاد معظم المواطنين يملكون أسهما فيها وذاك انما من كلمة نقولها في هذا الصدد فانما نطالب المواطنين بالمحافظة على بقاء هذه الدار سليمه من كل الاضرار والتمسك بالنظام والهدوء اللذين بها ستسير الامور على حالتها الطبيعيه، كما نطالب القائمين والمسؤلين عن هذه الدار أن يفتحوا صدورهم لتقبل النقد النبا الذي يهدف الى الرفع من مستوى الدار والنهوض بها الى الامام وان يعملوا على تنفيذ كل الاقتراحات والاراء التي من شانها استمرار راحة الجمهور واتاحة الفرصه له بالتمتع بمشاهدة الافلام الهادفه والرفيعه

أعلان

توجد حاليا لدى البنك الشرقي المحدود بالمكلا وظيفة شاغره لكاتب فالمرجو من الذين تقدموا قبل مدة بطلبات أن يتقدموا بطلبات جديده أخرى باللغة الانجليزيه على أن آخر ميعاد لذلك هو يوم ١٥ فبراير عام ٦٧ م على أن تشمل طلباتهم تفاصيل عن اعمارهم وتعليمهم وخبراتهم وسيجلس من يتم عليهم الاختيار لامتحان ثم مقابلة.. تعنون الطلبات لاسم مدير البنك الشرقي المحدود صندوق البريد ٤٤ المكلا تحمل الظروف كلمة (سري)

الامير عمر القعيطي يعين رئيسا عسكريا

علمنا، أن مظلة السلطان غالب بن عوض القعيطي قد وافق على تعيين شقيقه الامير عمر بن عوض القعيطي برتبة (رئيس) في الوحدات العسكريه.

وسوف يباشر الامير عمر عمله الجديد في مكتب (السكرتير الحربي) بالسكرتاريه، وذلك للتدريب على الاعمال الاداريه والشؤون العسكريه.

تنقلات بين القضاة الشرعيين

علمنا، أنه تمت تنقلات بين القضاة الشرعيين في بعض الالوية القعيطيه

وبموجب هذه التنقلات فقد حول القاضي سعيد سالم بن سرور من اللواء الغربي الى لواء دوعن بدلا من القاضي سعيد محمد برعيه الذي أعطيت له أجازه قانونيه

كما حول القاضي سعيد علي سلامه من بريدة المعاره والجوهيين الى اللواء الغربي وحول القاضي سعيد عبد الصمد بازرعة من بريدة المعاره والجوهيين وذلك بعد أن انتهى اجازته.

انتهت محاكمه المتهمين الرابطيين

أنهت في الاسبوع الماضي المحكمة الخاصة التي تتولى محاكمة الرابطين، أنهت محاكمة المتهمين الرابطيين الموجودين في السجن وعددهم ٣٨ متهما، وسوف تنظر المحكمة الان في المرافعه التي سيقدمها المدعي العام ضد ١٨ متهما آخرين غائبين عن حضرموت، من بينهم الامين العام للرابطة في عدن السيد شيخان الحبشي ونائبه السيد محمد سالم باوزير. هذا وسوف يقدم كلا من المدعي العام ومحامي الدفاع مرافعتهما الى المحكمة الخاصة وفيما بعد سوف تصدر الاحكام

عزاء.. آل بقشان

نعت انباء ليسر الراء دوعن وفاة الشيخ سعيد سليمان بقشان عن عمر يناهز المائة عام والشيخ سعيد بقشان، هو والد المشايخ عبد الله سعيد بقشان والمرحوم احمد سعيد وأسرة تحرير (الرأي العام)

تعزي الشيخ عبد الله سعيد بقشان وجميع أسرة آل بقشان في حضرموت والمملكة العربية السعودية، في مصابهم الاليم بفقدهم عميد الاسرة

رحم الله الفقيد رحمة الابرار والهم أهله وذويه الصبر والسلوان ولا أراهم مكروها في عزيز لديهم.

وفاة الصحفى السعودى القرعاوى

تلقينا بمزيد الحزن والاسى نبأ وفاة الزميل الصحفى الشاب : على عبدالله القرعاوى (أحد محررى صحيفة المدينة المنوره - التى تصدر فى جده بالمملكة العربية السعودية .

والزميل القرعاوى ، عرفناه صحفيا نشيطا مخلصا فى (مهنة المتاعب) وقد جمعتنا به رحمه الله عدة لقاءات فى جده حيث انطبعت لدينا عنه ذكرى حسنه لن تنسى مدى الايام .

وكان رحمه الله ، والذى يبلغ من العمر (٢٢ عاما) قد أصيب بارتجاج فى المخ نتيجة حادث أصطدام بين سيارته وسيارة أخرى فى طريق المدينة المنوره . وقد عولج لفترة من الوقت فى المستشفى اللبنانى ثم نقل الى لندن للعلاج فى احدى مستشفياتها ، غير أنه ظل منذ الحادث المشؤم فاقد الوعى طوال مدة تقارب الثلاثه الاشهر حتى وافاه الاجل المحتوم ، مبكيا على شبابه ودماثة اخلاقه ، وأخلاصه للصحافة .

وأسرة تحرير صحيفة (الرأى العام) التى أفجعها هذا النبأ المحزن تتقدم بخالص العزاء الى كافة أسرة الفقيد ، وكذلك أسرة تحرير الزميلة (المدينة المنوره) فى مصابهم الاليم الذى هو فى الواقع مصاب الجميع ، تغمد الله الفقيد بواسع رحمته والهم أهله وذويه الصبر والسلوان .

الزميله الطليعه تتوقف عن الصدور

توقفت الزميلة (الطليعة) الحضرمية عن الصدور ابتداء من ١٨ يناير الحالى ، وقد جاء هذا التوقيف فى أعقاب حادث الانفجار الذى تعرضت له (مطابع الطليعه) ومنزل رئيس تحريرها فى أواخر شهر رمضان المنصرم .

وانه لامر مؤسف يشجبه ويستنكره كل عربى مسلم ، أن تتعرض الصحافة لاعمال الارهاب والاعتداء على حياة العاملين فيها بينما لا يملك الصحفى سوى (قلمه) وأيمانه بواجبه وبرسالته التى يؤديها فى خدمة الوطن والمواطنين

وانه لامر مؤسف أيضا أن يتسبب هذا الارهاب فى اخماد شمعة كانت تضىء للناس معالم الطريق .

هذا وقد أصدر الزميل احمد عوض باوزير ، رئيس تحرير (الطليعه) البيان التالى : بعنوان - رسالة الى القارىء الكريم جاء فيه :

تحية العروبة : وبعد ، فانه ليؤسفنا أن نعلن لقراء صحيفة - الطليعه - الحضرميه فى الداخل والخارج اننا قد قررنا التوقف عن اصدار الصحيفه الى أجل غير مسمى وذلك بعد أن تعرضت دار الطليعه مساء يوم الاثنين ٢٦-١٢-٦٦ م ومنزل رئيس التحرير مساء يوم الاحد ٨-١-٦٧ م لحادثين مؤسفين حيث القى مجهولان عليها قنبلتين يدويتين ، أسفر الحادث الاول عن اصابة أحد العمال واسفر الحادث الثانى عن تهدم فى سقف أحدى الغرف وكانت عناية الله ورعايتهما الحارسان فى كلا الحالتين .

وأرانا فى الظروف الراهنه فى حل عن التعرض للابعاد الحادثين ، حتى تكتمل التحقيقات وتظهر الحقيقه كاملة ، والله على مانقول شهيد .

شكر

يسر نادى الشباب بالغيل بكامل هيئته وافراده أن يتقدم بوافر الشكر لهيئة نادى الاحقاف الرياضى بسيئون وأفراده للحفاوة البالغه والمساعدات القيمه والكرم الفياض الذى قوبل به فريقنا الرياضى لدى زيارته لحضرموت الداخل خلال أيام عيد الفطر المبارك الماضى .

« سكرتير النادى »

من المهجرين

تم مؤخرا تعيين السيد عبد الرحمن بن محمد الكاف رئيسا للمجلس القروى بالمهجرين خلفا للرئيس السابق على احمد بافرس لان الاخير قدم استقالته فى الشهر المنصرم .

تهانينا للرئيس الجديد راجين الله العلى القدير ان يجعل عهده عهد خير وصلاح للبلاد .

●

قام رئيس المجلس القروى بالمهجرين السيد عبد الرحمن الكاف بسن نظام لشراحة النخيل والمواشى والجدير بالذكر ان المهجرين منذ مده طويله وخيلهم معرضه للمطر والمادى بالغ الكبير بالنخل والمقالع ، وأيضا دفن مجارى المياه بالطين التى تجرفه اليها المواشى وقد ساعد تنفيذ ذلك سعادة قايم المقام بالمهجرين الشيخ محسن راجح الكثيرى شكر للقايم والرئيس وشكر لهما والى مزيد من الاعمال التى تعود بالنفع العام للبلاد

مراسل الراى العام

بشرى للحجاج بيت الله الحرام

يعلن مكتب (وكالات الشرق للسفريات)

لجميع الحجاج الكرام ، بأنه تم أفتتاح مكتب لوكالات الشرق (قسم البواخر) وذلك لتسهيل سفر الحجاج الى الديار المقدسه لعام ٨٦ هـ حيث ستقوم بنقلهم أضخم البواخر الهولندية .

فعلى جميع الحجاج أن يبادروا بحجز تذاكر سفرهم من مكتب الوكيل ، أمام مسجد عمر - بالشارع الرئيسى .

الوكيل العام - بالمكلا

بسلم هادى المهجرى

برقيا - تذاكر ص . ب ٢٢٤ المكلا - حضرموت

أعلان تحذيرى

PULLMAN

ROTHMANS OF PALL MALL · ESTABLISHED 1890

يعلن للجميع أن روثمانز اوف بال مال ليمتد شركة مؤسسة وقائمة بموجب قوانين امارة ليكنشتاين ، وعنوانها ٣٨٠ ستادتل ، فادوز ، ليكنشتاين ، هى المالكة الوحيدة والمطلقة للعلامة التجارية (بولمان فى بطاقة) لهين أعلاه نموذج منها ، وتوضع على التبغ سواء كان مصنعا أو غير مصنع .

ويعلن للجميع بأن الاجراءات القانونية ستتخذ ضد كل من يتعدى على حقوق روثمانز اوف بال مال ليمتد فى العلامة التجارية المذكورة .

ولقد تم نشر هذا الاعلان بقصد حماية حقوق روثمانز اوف بال مال ليمتد فى الجنوب العربى .

سمير شما

ص . ب ٤٦٢ - الرياض

ص . ب ٤٦٨ - جده

ALRAIALAAM (HADHRAMAUT) ISSUE No; 154
DATE : 30 JANUARY 1967

بيبى لاك (فيتا)

BEBELAC

بيبى لاك أحسن غذاء للاطفال

بيبى لاك غنى بالفيتامينات الضرورية لنمو الاجسام وهو محضر بارشادات الاخصائيين.

أطلبه من الوكيل الوحيد بالمكلا - حضرموت

محمد سالم بوسبعه

ص . ب ١٣٦ المكلا - حضرموت

أول حديث صحفى يدلى به (سكرتير لجنة البر والاحسان) فى المكلا
اللجنة قامت بمشاريع حيوية للمواطنين وفى مقدمتهم أبناء البادية

امل الكثير من القراء لايعرفون شيئا عن (لجنة البر والاحسان) التى تعتبر فرعا أو جزءا من المنظمة الوطنيه للخدمات العموميه بالمكلا ولهذا فقد حرصت (الرأى العام) على أن تخترق جدار الصمت الذى ترزح فيه هذه اللجنه فبعثت بمندوبها السيد أحمد محمد صمد ، لاستقصاء الحقائق عن أعمال اللجنه التى يعمل أعضاؤها فى صمت ودون تفاخر بالمشاريع والمساعدات التى تقدمها اللجنه للمواطنين . وفى مقدمتهم أبناء البادية . وقد قابل (مندوبنا) سكرتير لجنة البر والاحسان الشيخ عمر محمد باحشوان ودار بينهما الحديث التالى : الذى يلقى الضوء على اعمال هذه اللجنه ، ويبرز الحقائق واضحة كالشمس فى رابعة النهار قال الحديث :

س) كيف تم تكوين لجنة البر والاحسان التابعة للمنظمه الوطنيه للخدمات العمومية وماهو الغرض منها : وكيف تتحصل على المال للقيام بمشاريعها وماهى صلاحيتها

ج) تم تكوينها فى الدورة الثالثه بالاجتماع العام للهيئة العمومية للمنظمه الوطنية والمنعقد يوم ١٩-٤-٦٣ والغرض من تكوينها هو أن تقوم هذه اللجنه بتنفيذ المشاريع العامه ومساعدة المواطنين بصورة عامه ، أما المال الذى تتحصل عليه فهو من أرباح المساهمين فى المنظمة بمعدل ١٥ فى المائة من الارباح ، وصلاحياتها : هى صلاحيات مطلقة تعمل بمقتضاها فى حدود الاسس التى أقرتها اللجنة بدون الرجوع الى الهيئة العمومية

س) هل تقدر تعرفنا باسماء أعضاء هذه اللجنه

ج) نعم ١) الشيخ عمر محمد باحشوان سكرتير اللجنه ٢) الشيخ محسن محمد الناخبى ، عضوا ومحاسبا ٣) الشيخ أحمد عيد باعطرف عضوا ٤) أبوبكر عمر باناعمه ، عضوا ٥) حسين أحمد البطاطى ، عضوا .

س) ماهى الاسس التى اقرتها اللجنة للسير بهذا العمل الحيوى

ج) الاسس هى أن تقوم اللجنة المذكوره بتنفيذ الاهداف التالية :

أ - توفير مياه الشرب للمناطق البدوية والبعيده عن المدن لشدة حاجتها الى الماء .

ب - توفير العلاج المجانى لجميع المواطنين من أبناء البادية وغيرهم فى المناطق النائيه والبعيده عن الوحدات الصحيه .

ج - نشر الوعى الدينى بين جميع أبناء البادية فى القرى والمناطق التى لم تفتح فيها مدارس أو لا يوجد فيها حتى واعظ دينى

س) كيف تم اختياركم سكرتير لهذه اللجنة

ج) فى اجتماع لجنة البر والاحسان الاول كان من ضمن أختيار عضوين أحدهما لاعمال السكرتاريه والاخر للحسابات وتم اتفاق الاعضاء على تعيينى انا سكرتير ، والشيخ محسن محمد الناخبى محاسبا للجنه .

س) كم فى المائة من الارباح اعتمد لها فى بداية الامر كخطة أولية وكم بلغ اعتماده الان .

ج) كما قلت لك سابقا أن ١٥ فى المائة من أرباح المساهمين خصصت للمشاريع التى ذكرتها ولكن فى الدوره الاخيره للجمعية العموميه للمنظمه من العام الماضى اقترحت على الحاضرين أن يوافقوا على زيادة ٢ فى المائة من الارباح علاوة على المبلغ السابق لتتمكن اللجنه من مد يد المساعده لمرضى السل والجذام . وقد وافقت الجمعيه العموميه على هذه الزيادة بالاجماع

س) ماهو أول عمل قمتم به

ج) أول عمل قمنا به هو تنفيذ بناء كريف يقع فى منطقة المجله فى رؤوس وادى حويره وذلك لحفظ مياه الشرب لمدة طويلة ، وقد بنى بالاسمنت (الصبه) تحت أشراف اللجنه التى أشرفت عليه فى فترات مختلفة أثناء بنائه حتى تم انجازه وتبلغ مساحته طولا ٨٠ قدما وعرضه ٦٠ قدما وعمقه ٢٠ قدما حيث يقع هذا الكاف فى ممر تردد اليه قوافل الجمال والحمير والبدو الرحل الذين يأتون من داخل حضرموت ومن الساحل أيضا وقد كلف بذوه أربعة وعشرين الف ٢٤٠٠٠ شلن تقريبا

ثانيا قامت اللجنة ببناء كريف آخر فى منطقة أخرى لاتقل اهمية عن سابقتها وهو محل بالهى العقوبيه ، يأمه البدو الرحل طيلة السنه وفى فصولها المختلفه وهو يحفظ الماء فى أيام الجفاف حيث يقل الماء ويجد البدو صعوبة كبيرة فى الحصول عليه وتبلغ مساحته ٨٥ قدما وعرضه ٢٥ قدما وعمقه ٢٠ قدما وبذلك تكون اللجنة قد وفرت للبادية ماهم فى أشد الحاجة اليه وفى منطقة معروفه بقلة الماء وقد اقيم هذه

(البقية على صفحة ٦)

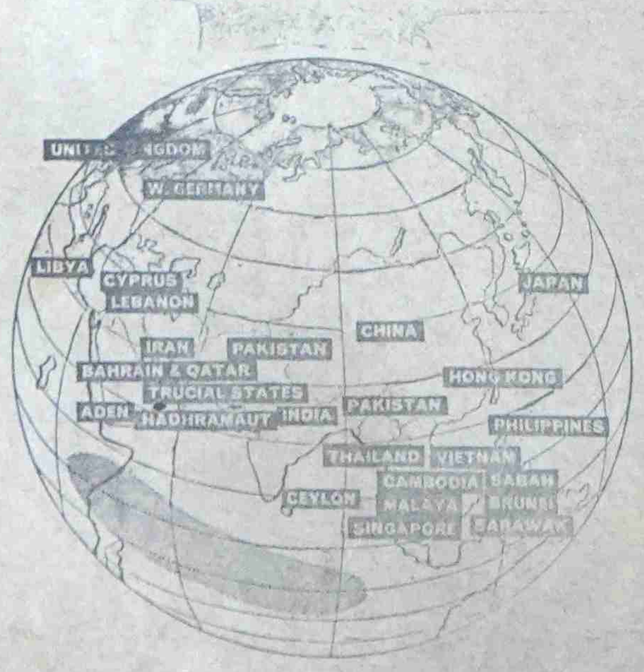

التجارة الدولية

تدعوكم للاستفادة من الخدمات المصرفية والاستعلامات التى يقدمها البنك الشرقى المحدود وهو عضو فى مجموعة بنك تشارترد التى تتوفر خدماتها فى البلدان الموضحة على الخريطة المنشورة الى اليسار. ولها ٢٣٠ فرع وتوفر خدمات مصرفية كاملة ولها شبكة عالمية واسعة من مراسلى البنوك.

البنك الشرقى المحدود

THE EASTERN BANK LTD.

المركز الرئيسى
2/3 CROSBY SQUARE LONDON EC3

فروع فى عدن (كريتر)، والمعلا، والشيخ عثمان، ومكلا، وسيئون وكذلك فى لبنان، والبحرين، وقطر، وامارات الخليج المتصالح وبلاد اخرى فى الشرق.

الطلبة الحضارم ينهون دراساتهم في عدن ويعودون الى حضرموت

عودة الاستاذ محمد بن غوث بعد اكمال دورة تدريبية في عدن

وصل من عدن في أوائل الشهر الماضي الطلبة الحضارم الذين كانوا يدرسون في ثانويات عدن بعد أن أكملوا دراستهم هناك وعددهم [illegible] عشر طالبا وقد انخرط هؤلاء الطلبة جميعا في سلك التدريس.

● كما وصل قادما من عدن أيضا السيد محمد عمر بن غوث (مراقب شئون الطلبة الحضارم بعدن) وذلك بعد أن أنهى مهمته هناك نظرا لتخريج آخر دفعة من الطلبة الذين كانوا يدرسون بمدارس عدن الثانوية، وقد مكث الاستاذ بن غوث بعدن ما ينيف على ثلاث سنوات كان قد أكمل الى جانب مهمته كمراقب شئون الطلبة دورة تدريبية طويلة مدتها سنتان بمركز تدريب المعلمين بعدن وحازه على الشهادة بتفوق، وسوف يعود الاستاذ محمد بن غوث الان الى عمله في ادارة المعارف بالمكلا فتهانينا له وعلى الرحب والسعة.

المجلس العالي بالمكلا

اعلان

يعلن المجلس العالي بالمكلا عن حاجته الى أعضاء يتدربون (بالكورس) الذي سيعقد في أول محرم ١٣٨٧ هـ لمدة لا تزيد على سنتين حسبما يقررها المجلس بعد، فكل من يرغب في التوظيف عليه أن يتقدم الى المجلس العالي في خلال مدة لا تتجاوز آخر شهر القعده ١٣٨٦ هـ وسيعقد امتحان للمتقدمين بعد عيد الحجه مباشرة وسيؤخذ من يبرهن على كفاءته في هذا الامتحان الملتحق بالكورس وسيعطى الملتحق بالكورس ماهية قدرها (٥٠٠ – ١٢ دينار) وبعد أن يجتاز الامتحان النهائي سيعين بدرجة قاضي ابتدائي بماهية ٧٥٠ – ٢٢ دينار) وعلاوة غلاء دينارين المجموع (٧٥٠ – ٢٤ دينار) فعلى من يأنس في نفسه الكفاءة أن يتقدم خلال المدة المذكورة، وبالله التوفيق.

« رئيس المجلس العالي »

المعارف تقوم بطبع كتيب لطلاب السنه الرابعة الابتدائية

تم اعداد وطبع كتيب اخذت اغلب معلوماته من كتابي (الطبيعه المبسطه) و (الصحة والحياه) وذلك ليكون مقررا مؤقتا للعلوم بالسنه الرابعه الابتدائيه وقد تم طبع واعداد هذا الكتيب من نسخ قليله قررت بعد المدارس الابتدائيه التي توجد بها رابعه في هذه السنه الدراسيه ٦٦ – ٦٧ م وذلك على سبيل التجربه.

تكذيب من قبيلة البادبيس باصباره

نحن الموقعون ادناه من قبيلة البادبيس باصباره نكذب ما نشرته زيفا احدى الجرائد المحليه في الشهر الماضي حول تنحية القبيلة للمقدم (سالم باعمر باسلوم بادبيس) ونحن نحب أن نؤكد للحكومه وللبادية والعموم من لناصلة او علاقة به، ان ما نشرته تلك الجريده لا يمثل راى القبيله وانما هو من عمل نفر من المغرضين الذين لا يحبون جمع الكلمة والراى ولذلك فاننا نؤكد أن المقدم سالم باعمر باسلوم بادبيس، لا يزال في منصبه.

المقدم سالم سعيد الصل باسلوم بادبيس، المقدم عمر سالم باخضر بادبيس (عن ديار البا خضر البادبيس) المقدم علي باسعود باعلوان (عن دار الباعلوان البادبيس) المقدم حمد باعمر باسلوم بادبيس (عن عيال سعيد) محمد عمر باسلوم بادبيس، خمسين بن سالم بادبيس، يسلم باسعيد بادبيس، جعفر عمر بادبيس احمد باسعيد بادبيس.

مدرسة معبر

انتهى العمل في بناية مدرسة معبر الابتدائيه للبنين – بمقاطعة قصيعر – حيث تمت اخيرا الى مصلحة المعارف بالمكلا. وقد قام عدد من الاهالي هناك بجمع بعض التبرعات كما ساهمت الحكومة باكثر من نصف تكاليف البناية جمعت التبرعات لها بواسطة لجنة منهم على راسها فضيلة الشيخ عبد القادر محمد العماري المفتش القطالي

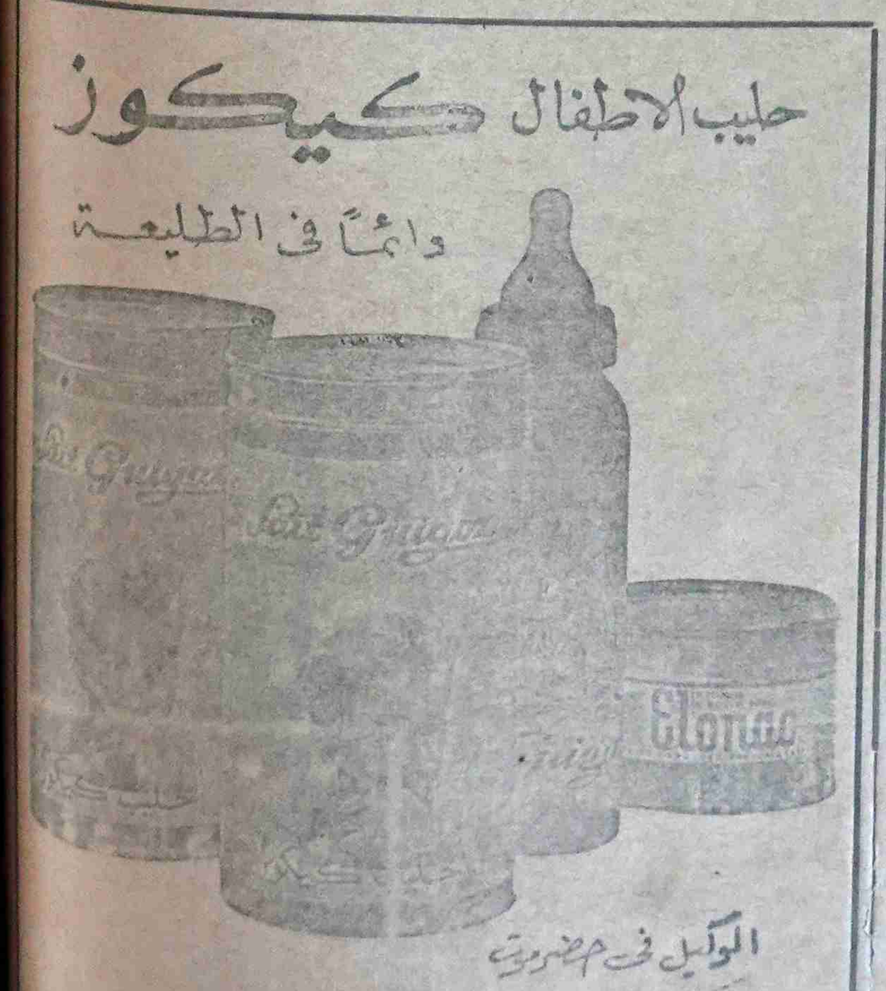

ضعوا حد لهذه الاعمال التعسفية

فى عدد سابق من جريدة (الرأى العام) كتبت كلمة موجزة حول (مشروع غيل قباين) بوادى عمد وما أن نشرت تلك الكلمة حتى ثار من ثار وزمجر من زمجر لاشىء الا لان صاحب هذا القلم اراد بها خدمة المصلحة العامة. ولقد كان المفروض والواجب على لجنة المشروع فى الداخل والخارج الفات النظر المياه الفائضة وصرفها شمالا للاذى التى هى فى أمس الحاجة اليها ولست أقصد المدى التى تقع شرقا والمتاخمة لقرية الرحب كما تخيل البعض وذلك لا أعنيه أو ارمى اليه: والذى دعانى للكتابة الان حول هذا الموضوع هو ما أقدم عليه اهالى (الرحب) واهالى سريواه من منع اهالى خنفر بالجبروت من الاستقاء من غيل قباين المجاور لهم لاسيما وفائض المياه يذهب هدرا فى حدية (سريواه) وقد تصل المسيل أحيانا وفى قرية (الرحب) قاموا بتحويل فائض المياه الى الجوانب والكرفان القديمة: واستعمال (للترويش) ومن ثم لسقى المواشى كى لايكون قابلا للشرب للاجنبى كما يزعمون.

لقد لقى هذا المنع المخزى سخط الجماهير فى وادى عمد الا أن الفئات التى تبنت فكرة المنع لايهمها شىء وكان الامر لايعنيهم من قريب أو بعيد متجاهلين الحق الانسانية غير آبهين بالوطنية ولست أدرى نتيجة

« البقية على صفحة ٧ »

انتخابات النقابة العامة لعمال وموظفى المجالس البلدية

عقدت الجمعية العامة لعمال وموظفى المجالس البلدية اجتماعها السنوى مساء يوم الخميس ١٩ يناير ٦٧ م. وقد افتتح الجلسة الامين العام السيد ربيع تيسير مبارك بقراءة التقرير السنوى الذى أوضح جميع المنجزات التى حققتها النقابة وقال ان هذه المنجزات حققتها النقابة بفضل نضالكم وصلابة قيادتها وتأييد الاعضاء الالتفاف حول نقابتهم بايجابية كما ذكر حول نشاط النقابة خلال السنة الماضية أن النقابة قد افتتحت فرعين فى كل من الشحر والغيل وقد خاض فرع الشحر معركة مع المسؤلين بالمجلس البلدى بالشحر لتحقيق بعض مطالب العمال وقد تحققت جميع المطالب التى تقدم بها الفرع وقد نفذ البعض منها وسينفذ ماتبقى قريبا

واختتم حديثه بقوله ان النقابة جادة فى فتح المزيد من الفروع بالساحل والداخل وبعده تحدث رئيس النقابة السيد محمد دوبل بن سحاق وقال ان النقابة فى العام المنصرم قد حققت الكثير من المكاسب العمالية من جميع النواحى المادية والمعنوية كما قال الرئيس أيضا حول وحدة العمالية أن ايماننا بوحدة الحركة العمالية قد دفعنا الى المساهمة الايجابية لاقامة اتحاد عام للنقابات واستطرد الرئيس فى خطابه مناشدا الاعضاء ترك السلبية واخيرا تقدم باستقالته واستقالة المجلس التنفيذى وطلب من الاعضاء انتخاب لجنة قطع لاجراء انتخاب مجلس تنفيذى جديد ولمناقشة الدستور وقد اختيرت لجنة القنطرة من السادة

١) احمد فرج حنين رئيسا
٢) عمر محمد جوبان سكرتيرا

وجرت الانتخابات وجاءت النتيجة كالاتى:

١) السيد محمد دوبل بن سحاق رئيسا؛ ٢) السيد حسن سعيد باعمر نائب الرئيس؛ ٣) السيد ربيع تيسير مبارك امين عام؛ ٤) السيد صالح سالم باشريف مساعد امين عام للنشر والاعلام ٥) السيد عمر محمد جوبان مساعد امين عام لشؤون الفروع ٦) السيد سالمين مبارك الصيعرى مساعد امين عام لشؤون التوعية والارشاد ٧) السيد عمر سعيد بافقير امين مال ٨) السيد سالم سعيد مسلم مساعد امين مال ٩) احمد على بلفقيه عضو ادارى ١٠) عبد الرب عائض عضو ادارى ١١) محمد مجاهد اليمانى عضو ادارى ١٢) على سعيد جميل عضو ادارى

أقصدوا: فندق الشعب

لصاحبه: عمر عبدالرحمن باكرمان

بحول الديس - المكلا حضرموت

بشرى .. ثم بشرى، للجمهور الكريم، أفتتاح فندق الشعب فندق الشعب من الشعب والى الشعب ● وفى خدمة الشعب ● فندق الشعب توجد فيه غرف للنوم صحيه ● فندق الشعب به تهوية مثاليه ● فندق الشعب فيه ماكولات شهيه ● فندق الشعب فيه مشروبات لذيذه من كل نوع ● أيها الزائر الكريم لاتقلق بعد اليوم فان فندق الشعب قد أمن لك المأوى، وكل مايسرك بأسعار زهيده ومغريه.

لزيادة المعلومات وللحجز، أتصلوا بالمسؤل عن الفندق على العنوان التالى:

صندوق بريد ٣٧ أو برقيا (باكرمان) - المكلا

اعلنوا عن بضائعكم فى الرأى العام

الموزع الوحيد فى حضرموت لاطارات يوكوهاما

صالح سالم بن بشر

المكلا - حضرموت

عمارة باعشن
صندوق البريد
رقم ١٩٠

أول حديث صحفى يدلى به سكرتير لجنة البر (بقيه)

شاريع بناء على نصيحة قدمها الى اللجنة بعض قادة البادية ، وقد كلف بناء الكرايف الاخير تسعة عشر الف ١٩٠٠٠ شلن تقريبا .

س) هل تستطيع أن تذكر لنا الاعمال الاخرى التى قامت بها اللجنه او ساهمت فيها .

ج) نعم أستطيع أن اذكر لك ذلك كما يلى :

١ - جلبنا جهاز خاص لامراض القلب بناء على طلب رئيس الاطباء وقد وصل هذا الجهاز وسلم الى ادارة المستشفى ويجرى العمل به حاليا وقد كلف هذا الجهاز مبلغ سته الف ٦٠٠٠ شلن .

٢ - أشترت اللجنه مضخة ماء وعملت على تركيبها فى بئر فى منطقة شبوه وذلك بناء على طلبات ملحة من قبل أهالى تلك المنطقة لتوفير مياه الشرب لكل السكان وكل البادية الذين يردون الى هذه المنطقة وقد كلف ثمن المضخة هذه مبلغ سته الف وخمسمائة ٦٥٠٠ شلن تقريبا .

٣ - قدمت اللجنه مساعدة خاصة لمشروع بناء جامع الشحر الجديد .

٤ - ساهمت اللجنه فى مشروع مياه الشرب بحوره (حضرموت) وذلك بإرسال مائة قصبه هيار هنش ونصف .

س) هل تستطيعون بعملكم هذا أن تتعاملوا مع جهة أخرى خارج نطاق المنظمة لوطنيه تحمل نفس الاهداف التى تسعون اليها

ج) أوضحت لك أنفا اهداف هذه اللجنه والاغراض التى قامت من أجلها وموافقة الهيئة العموميه على قيام هذه اللجنه ولذلك فأن اللجنه لاترى مايوجب الاشتراك مع جهة أخرى قد تختلف معها فى هدف واللجنة كل مايهمها وكلما لديها من مال تعمل بكل أمانه وأخلاص على أن يكون عملها عاما ونافعا لجميع المواطنين من جميع الطبقات ولاسيما المحرومين من الاشياء التى يستفيد منها بعض المواطنين فى المدن الكبيره ويحرم منها الاخرون الذين لاصوت لهم يسمع فلهم مالنا وعليهم ماعلينا

س) هل تسمح أن تقول لنا من المشاريع التى تنوون القيام بها غير التى ذكرتها من ضمن أهدافكم .

ج) فى الاجتماعات الاخيرة وافق الاعضاء بالاجماع على تنفيذ مشروع وحدة صحية متنقلة مزودة بجميع الادويه والطبيب للقيام برحلات مستمره للمناطق البدوية والقرى البعيده عن المدن وذلك لتوفير العلاج المجانى لهؤلاء المواطنين الفقراء الذين لايقدرون على صرفيات العلاج وقد عزمت اللجنه على شراء سيارة لندروفر جديده معدة بكل اللوازم الطبية على حساب اللجنة ومما هو جدير بالذكر أن الحكومه أعطت وعدا بأن تساهم فى هذا المشروع بالطبيب أو المساعد الصحى .

وأمل أن تبدأ أول رحلة لهذه الوحده فى ٢٠ شوال الجارى .

س) هل هناك مشاريع اخرى غير هذه هذه تشغل بال اللجنة .

ج) نعم تدرس اللجنه الان مشروع فتح مدرسة تجارية فى مدينة المكلا لتدريب الطلبه الذى هم فى مستوى خريجى طلبة المدارس المتوسطة وأهم المواد التى ستدرس هى

١ - التدريب على أعمال المحاسبه بالطرق الحديثه .

٢ - التدريب على الآله الكاتبه عربى وانجليزى ولزيادة المعلومات ستدرس اللغة الانجليزيه ، وأمل أن يتم هذا فى القريب العاجل بعد الدراسة الوافيه للمشروع .

س) هل لدى اللجنه من المال مايغطى هذه المشاريع ولاسيما التى تتطلب مصاريف ثابته .

ج) أعتقد ذلك .

س) هل لديك كلمة تقولها اخيرا .

ج) ، أحب أن أقول أن أول لجنه تكونت فى الدورة الاولى كان من بين أعضائها الاخ سعيد على باعخرمه الذى أشترك معنا فى وضع الاسس والاهداف وبعض المشاريع الاولى ولكن سفره الى الخارج جعل الهيئة العمومية ترشح محله الشيخ حسين أحمد البطاطو والتى اقدر لزملائى اعضاء اللجنه اهتمامهم وتعاونهم فى انجاز هذه المشاريع التى اشرت اليها رغم مشاغلهم الكثيره ، وترحب اللجنه أى اقتراح يتقدم به اى مواطن يساعدها فى تقديم المساعدات للمشاريع النافعه التى تحرص اللجنه على ان تكون مشاريع لخير الشعب عامة .

صدر مؤخرا ديوان :

دموع العشاق

مجموعة شعرية جديده

للشاعر العاطفى

حسين أبوبكر المحضار

يباع فى جميع المكتبات

LAND-ROVER

offers a range of body styles

from station wagon

to fire engine!

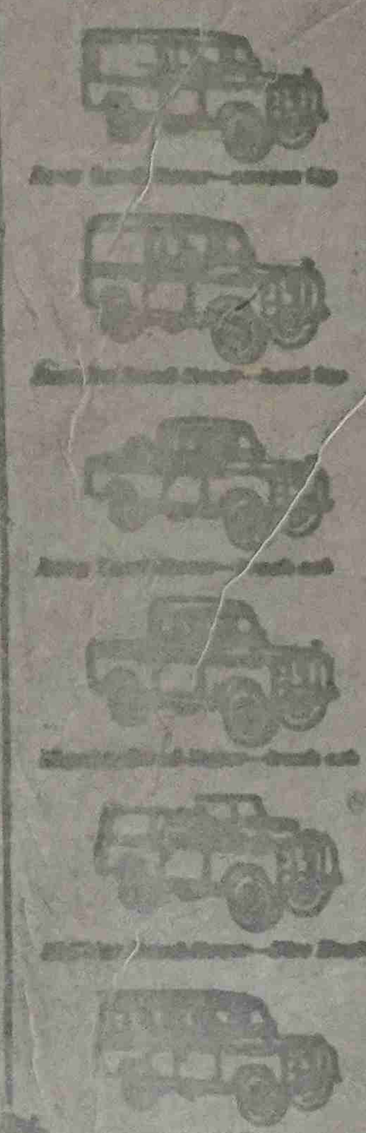

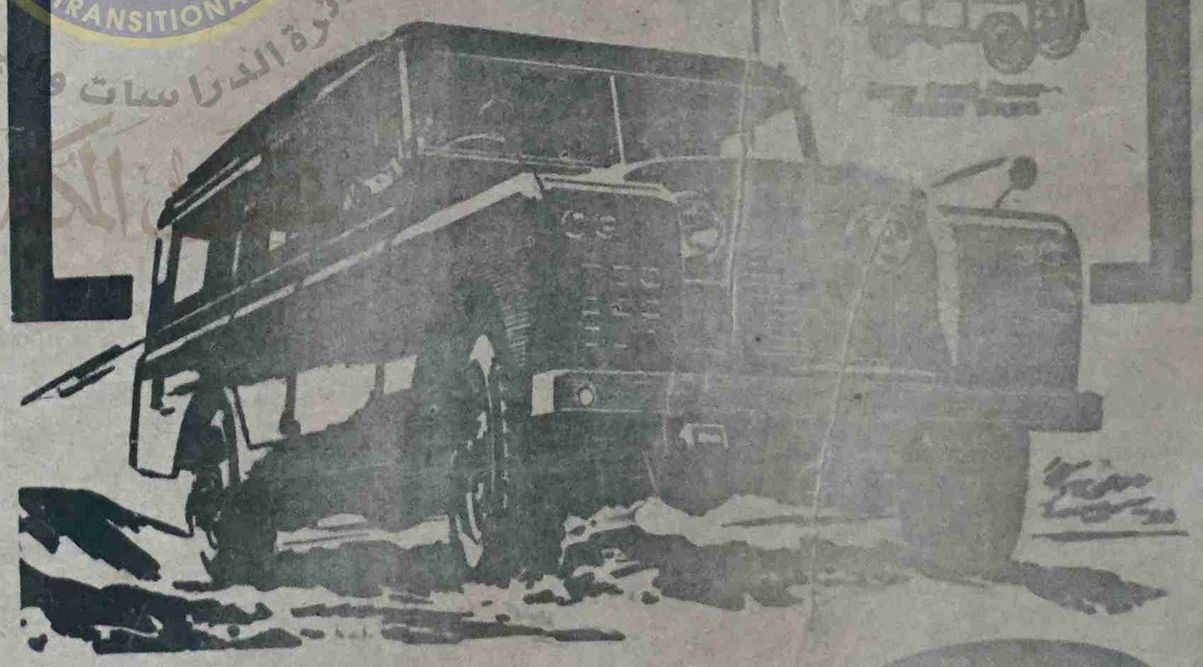

There's no substitute for the 4-wheel drive PETROL or DIESEL

LAND-ROVER

DEALER'S NAME AND ADDRESS

يمكنك الاعتماد على سيارات لاندروفر ثق بانها ستعطيك الراحة والخدمة الممتازه

هذه السيارات ذات المميزات المتعدده جعلتها صالحة للاستخدام فى جميع الاراضى

فى الصحارى وفى الطرق الصخرية وفى كل مكان ولاى عرض

لكافة الاستعلامات اتصلوا بالوكيل الوحيد لمحمية عدن الشرقية

سعيد احمد باحاج

المكلا - حضرموت صندوق البريد رقم (٣٨)

من الاعماق

صلاح على بن مشان ، سالم احمد باصره ، احمد الحامد ، سالم صالح الفضلى ، سالم صالح بن مخشن ، يهنئون من اعماق قلوبهم اعمام ، صالح محمد الهقرى بمناسبة ارتزاقه ولوده الجديد ، طلال ، سائلين المولى تعالى أن يجعله من ابناء السلامه والعافية وأن يجعل قدومه قدوم خير وسعاده ومن البارين بابويهم والف مبروك

● الزميل محمد سعيد باحاج ، يهنىء صديقه على سالم بن شبا بمناسبة ترقيته الى وكيل وزير بالنيابه فى وزارة المالية بعدن ، تمهيدا لاثباته فى منصب الوكيل ، ويتمنى له مزيدا من الترقيات

كما يهنىء ايضا صديقه سالم عوض صفى بمناسبة حصوله على دورة تدريبية فى شئون المحاسبه والتفتيش فى بريطانيا . فمزيد من الترقيات . وسفرا سعيدا .

عزاء جميلا

أقيم فى مساء الاثنين ١٣ شوال الجارى ، فى مسجد بازرعه بالمكلا احتفال بمناسبة ختم القرآن الكريم على روح الفقيدين السيد العلامه علوى بن عبدالله بن شهاب الذى توفى يوم ١٢ رمضان الماضى فى مدينة تريم والسيد الصابر العفيف عمر بن حسن بن عبدالله الحداد الذى توفى يوم الاثنين ٦ شوال الجارى فى حارى جامع راشد بحضرموت .

وقد حضر الاحتفال عدد كبير من المواطنين .

تغمد الله الفقيدين بواسع رحمته ، وأخلفهما على أهلهما بالخلف الصالح . وعزائى لاسرتها

عبدالله الصادق الحبشى

ضعوا حدا لهذه الاعمال التعسفية - بقية

الاعمال التعسفية التى تمارس علنا وتحت سمع وبصر من يهمهم الامر فى بلادى والا فكيف يمنع على الانسان من ماء « الشفه » المتعلق عليه قوام الحياه طبعا لا والف لا لكن من يسمع من يقرا لا أحد أيضا لقد ترك لنا الماضى مرضا عضالا نقاسى من الاما جمه متى نشعر بهذا المرض ونكافحه بشتى الوسائل ، لقد أن ذلك لن يكون أبدا ما ومنا نؤمن بالافكار المهلاه والخزعبلات الطريفه التى تنال أعجابنا عندما نجتمع فى أى وقت كان .

واخيرا فقد امتنع اهالى « خنفر » من الاستفتاء من غل « الشفن » على أثر تلقيهم أوامر المنع شفاهيا من قبل اهالى « سريواه » والرحب أضف الى ذلك التهديدات والويل ثم الويل لمن أقبل لاخذ حاجته من ماء « الشفه » .

أن هذه الاعمال والحق يقال منافيه لاتقرها الشريعه الاسلاميه بل ويرفضها القانون والعرف ولواعى المدرك أن الاستبداد ومن ورائه التبعية يسيطران على المنطقة تماما فاين العداله وأين السلطات من هذا الخطر الجسيم الذى بداء يتوغل فى صفوفنا أن المسؤولية كل المسؤولية تقع على عاتق قائم عمد وحريضه وقاضيها الشرعى لكونهم المسؤلين عما يحدث فى هذه المنطقة فاذا تغاضت السلطه المسؤوليه أو تجاهلت مثل هذه الاعمال التعسفية فقل على العداله العفاء

عبدالرحيم حارث بابحيى

الاستاذ بايمين فى قسم النشر

تحول الاستاذ عبدالله عوض بايمين ، مساعد مراقب الخدمات العامه بادارة المعارف ، الى قسم الاحصاء والنشر التابع للمعارف وذلك للعمل فى هذا القسم بدلا عن السيد عمر مرزوق حسنون مساعد مراقب قسم الاحصاء والنشر ، الذى أعطيت له أجازة قانونية مدتها أربعة أشهر ابتداء من ١٤ نوفمبر الماضى ومن الجدير بالذكر أن الاستاذ بايمين سبق له وأن عمل فى هذا القسم فى فترة سابقة

بنسون أند هدجز

هل من شيء يفوق
هذه العلبة الذهبية الرائعة
ترفاً ووجاهة؟

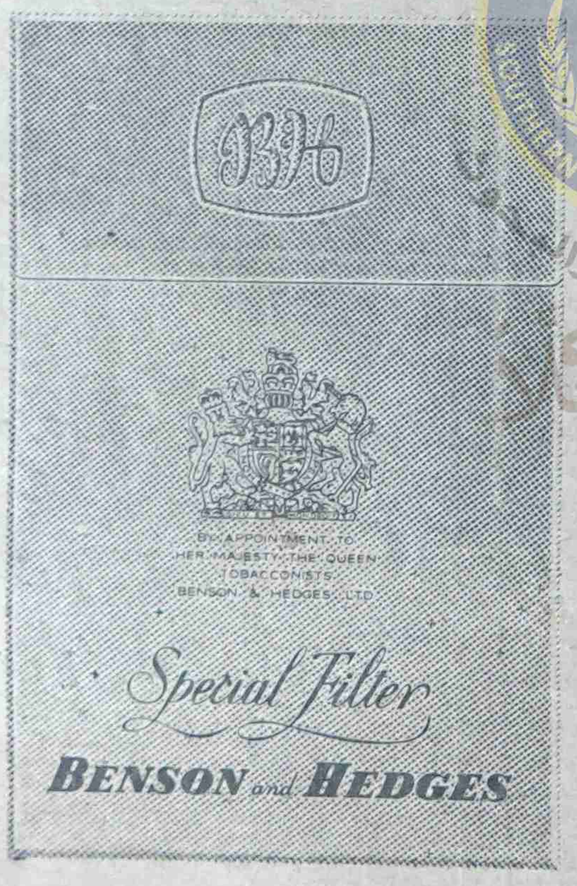

نعم .. السجاير التى بداخلها

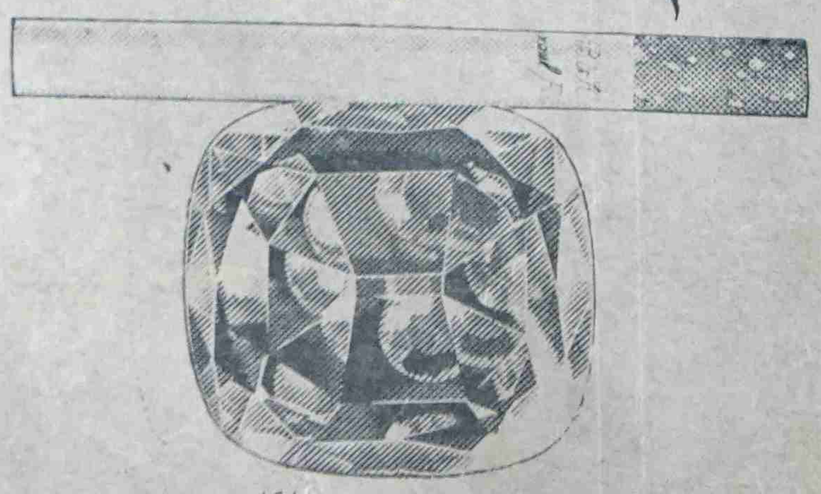

مستوردة من إنجلترا
العلبة ذهب - والمتعة لا تقدر بثمن

اطارات نيتو الممتازه

رمز الضمان والقوه

NITTO

متوفره بمختلف الاحجام لدى الوكيل الوحيد

أحمد صالح العطاس

والتجربه أكبر برهان

فريق شباب الغيل يعود من رحلته الى الداخل

عاد يوم الثلاثاء ١٧ يناير ٦٧ م فريق نادي الشباب الرياضي بالغيل من رحلته الرياضيه الموفقه لحضرموت الداخل التي بدأت في أوائل أيام عيد الفطر الماضي أستهدف منها توثيق عرى الاخوه مع الشباب الرياضي في الكثيري وتنمية معلومات أعضائه من خلال قيامهم بجولات في مدن وطنهم الكبير ومشاهدة معالم تلك المدن على الطبيعه.

وخلال الرحله زار الفريق الهيئات والانديه الرياضيه هناك وعقد ملعب سيئون ثلاث مباريات وديه في كرة القدم كان الفريق فيها يبهر المشاهدين بالسرعه والمهاره والهجوم الخاطف و.. وبراعة مدربه الاستاذ محمد طه الدقيل والمباريات الثلاث كانت في مجموعها مشرفه للغاية، ونتائجها

المباراه الاولى: مع شباب الحوط في ثاني أيام العيد فاز فيها شباب الغيل بخمسة أهداف مقابل هدف واحد.

المباراه الثانيه: مع فريق الاحقاف بسيئون في ثالث أيام العيد، سجل فيها شباب الغيل إصابة لم يحتسبها الحكم، وأنتهت المباراه بتعادل الفريقين من دون اهداف.

المباراه الثالثه: مع فريق منتخب تريم في خامس أيام العيد تمكن شباب الغيل في هذه المباراه من تسجيل أربعة أهداف

ولقد علمنا أن خمسة من لاعبي فريق شباب الغيل المعروفين لم يتمكنوا لاسباب خاصة، من الذهاب في الرحلة من هؤلاء: أحمد بن شيخان، علي سالم لرباكي وخالد بن هما عن (الرياضي)

شركة المياه الوطنية بتريم

اعلان

بناء على عدم انعقاد الجلسه العموميه بتاريخ ١٠ شوال سنة ٨٦ هـ الموافق ٢٠ يناير سنة ٦٧ م لعدم تكامل النصاب - سيعاد عقد الجلسه العموميه السنوية مساء يوم الاحد بتاريخ ١٠ القعده ٨٦ هـ الموافق ١٩ فبراير ٦٧ م الساعه التاسعه والنصف بمقر بناية مدرسة جمعية الاخوه والمعاونه لبحث المواد الاتيه.

١) تقرير مجلس الادارة والمصادقة على توصياته.
٢) عرض الميزانيه العموميه والمصادقه عليها وتقرير المراجع
٣) انتخاب مجلس الاداره.
٤) تعيين مراجع للحسابات.

نرجوا الحضور في الموعد المحدد وشكرا.

(الاداره)

شركة المياه الوطنيه - تريم - حضرموت

اعلان

تتشرف وتعلن للمسافرين عن مواعيد وصول البواخر الى ميناء المكلا كالآتي:-

الباخره	من	الى	التاريخ
وان ربيك	الخليج العربي	عباسه ودار السلام	٧ القعده
كفي-وز	السواحل	دبي البحرين قطر والكويت	١٠ القعده

لحجز تذاكر السفر اتصلوا بمكتب

راشد علي غلام حسين

وكيل عام للبواخر

تلفون رقم ٤٦ - ص. ب. ٣٢

برقيا: راشدعلي - المكلا (حضرموت)

بشرى لمزارعي حضرموت

لم تعد الوسائل البدائية القديمه لحراثة الارض صالحة في هذا العصر الذي يتطلب زيادة الانتاج وخفض التكاليف واختصار الزمن.

لقد أصبحت الآلات الحديثه

متوفرة الآن بأثمان مناسبة ومعقوله

يمكنك الحصول على أجود المحاريث لزراعيه الحديثه اذا أنت طلبت الدركتزات.

ماركة: ماسي فرجسون

MASSY - FERGUSON

لزيادة المعلومات والتفاصيل أتصلوا بـ السادة:

عبدالله عبيد بامطرف وأخوانه

المكلا - حضرموت ص ب: ١٩

الهيئة الجديدة لكوكب المكلا

عقد الاجتماع السنوي العام لنادي كوكب الصباح الرياضي بالمكلا مساء يوم ٦-١-٦٧ م بمقر النادي كالعاده.. وقد جرى انتخاب هيئة ادارية جديده من السادة الاتيه أسمائهم:

١) عبد الكريم محمد بارحيم رئيسا ٢) عامر سعد النوبي نائبا للرئيس ٣) أنس سعيد وحدبن سكرتيرا اداريا ٤) صالح محمد الناخبي سكرتيرا رياضيا ٥) احمد عوض باعوم أمينا للمال ٦) عمر سعيد بايعشوت ٧) ومحمد حسن زيد (مستشارين)

وهيئه أخرى لاتحاد المكلا

عقد نادي الاتحاد الرياضي بالمكلا اجتماعه السنوي العام مساء يوم الاربعاء ١٥ شوال ٨٦ هـ الموافق ٢٥ يناير ١٩٦٧ م لانتخاب لجنة جديده وكانت النتيجة كالآتي

السيد عمر بن عيدين بن دغار رئيسا السيد محفوظ سالم باغفار نائبا للرئيس، السيد عبدالله عوض بايمين سكرتيرا اداريا، السيد سعيد صالح بن سليم مينا للمال، السيد محفوظ عمر باخربه مدير الاعمال السيد سعيد عمر باسعد سكرتيرا رياضيا والسيد بن محمد هاشم السقاف والسيد طاهر محمد بازبرد مستشارين

السكرتير الاداري

من الاعماق

● محمد عوض باسدس الجاوي يهنئ من أعماق قلبه صديقه علي مبارك دريقان، بمناسبة ارتزاق مولوده الجديد سابلا المزلي ثمال للمولود الصحه والسعادة [illegible] عائلة والديه الكريمين.

اعلان تحذيري

Grenadiers

يعلن للجميع ان كاريراس ليمتد شركة مؤسسة وقائمة بموجب قوانين المملكة المتحده. وعنوانها كريستوفر مارتن رود بازيلدون، أيسيكس، انجلترا، هي المالكه الوحيدة والمطلقة للعلامة التجارية (جرينادير ز ورسم ميداليه في بطاقة) المبين أعلاه نموذج منها، وتوضع على التبغ سواء كان مصنعا أو غير مصنع.

ويعلن للجميع أيضا أن الاجراءات القانونية ستتخذ ضد كل من يعتدي على حقوق كاريراس ليمتد في العلامة التجارية المذكورة

ولقد تم نشر هذا الاعلان بقصد حماية حقوق كاريراس ليمتد في الجنوب العربي.

سمير شما

ص ب ٤٦٢ - الرياض

ص ب ٤٦٨ - جده

ALRAIALAAM (HADHRAMAUT) ISSUE No; 154
DATE: 30 JANUARY 1967