بموجب ترخيص حكومي رقم ١٨/٣٠ ٢٨

الطليعة

صحيفة سياسية أسبوعية

AL-TALEEAH

MUKALLA — HADRAMOUT

العدد ١١٨ الثمن : ٦٠ سنتا — السنة الثالثه

الخميس : ٢٨ سبتمبر ١٩٦١ الموافق ١٨ ربيع ثاني ١٣٨١

«المحكمة الخاصه» تعقد جلساتها بقاعة نادى الضباط !

هل يشمل الاتهام عددا من المدنيين لمساندتهم حركه التمرد

علمت «الطليعه» ان الاعضاء العسكريين في المحكمه الخاصه التى تشكلت بمرسوم سلطانى لمحاكمه المتهمين فى حوادث التمرد الاخيرة هم:

(١) وكيل قائد محسن سالم المرفدي - ناظر السجون .

(٢) وكيل قائد محمد صالح بن منيف قائد الشرطه المدنيه .

(٣) وكيل قائد سالم عمر الجوهى من جيش الباديه .

هذا وقد بحث اعضاء المحكمه طوال يومى الاثنين والثلاثاء الماضيين بعض الموضوعات المتعلقة بنظام العمل في المحكمه وعلم ان النيه تتجه الى عقد جلسات المحكمه بصوره علنيه وسوف تعقد هذه الجلسات بقاعه نادي الضباط .

ومن جهه أخرى ، علمت «الطليعه» ان الاتهام قد يشمل عددا من الاشخاص المدنيين الذين تمتد أصابع الاتهام اليهم بانهم ساندوا حركه التمرد بصوره مباشره أو غير مباشره !!

ويتوقع ان يعلن «الادعاء» عن هؤلاء الاشخاص عند نظر القضيه في المحكمه .

تهنئه

● سالم عرض باوزير يهنىء الاستاذ صالح لرضى بمولوده «البكر» . متمنيا له الصحه والسعادة .

تعزية

● الشيخ احمد عبدالرحيم باعباد يعزى سالم حسن باعثمان واخوانه في فقيدهم المرحوم عثمان الذى توفاه الله بمستشفى عدن .

غفر الله له وألهم اهله الصبر .

(الحضارم من السعودية) يردون على التهم الموجهة ضد الشيخ بقشان (حول علاقته بحوادث التمرد)

الرد يقول : بقشان اشرف من ان يؤيد اعمال السلب والنهب

عطف بقشان على البادية بتعقل واتزان ولا يخرج عن حدود المعقول

رد عدد كبير من الحضارم المقيمين بالمملكه العربيه السعوديه على التهم الموجهه ضد الشيخ احمد سعيد بقشان حول علاقته بحوادث التمرد الاخيرة وكانت هذه التهم قد وردت في منشور ، قام بتوزيعه اشخاص اسموا أنفسهم «بالمواطنين الحضارم المخلصين» .

وقد جاء هذا الرد في عريضتين رفعتا الى وزير السلطنه القعيطيه وحملتا عددا كبيرا من التوقيعات ووصف الرد المنشور بانه «مملوء بالتحامل والتهم وان كل ما جاء فيه بعيد عن الصحه ولا يتفق وماعرف به بقشان من رغبة في حب الخير وجمع الكلمه»

وتعرض الرد لما نسب الى الشيخ بقشان من تأييد للحوادث التى حصلت من الباديه في حركتهم الاخيره فقال «ان بقشان اشرف من ان يؤيد اعمال السلب والنهب واذا كان يعطف على الباديه فان ذلك بتعقل واتزان ولا يخرج عن حدود المعقول !!»

وقال الرد ايضا «ونحن هذا الذين نعرف الشيخ بقشان تام المعرفه ونلمس مايبذله من جهد لمصلحة اخوانه في السعوديه رأينا من واجبنا ان لايكون جزاء من اخلص لكل الحضارم وبذل لهم كل مايستطيع من عون ان يكون جزاءه كيل التهم من اناس حسبهم انهم اخفوا شخصياتهم .»

واستغربت عريضة اخرى ما تضمنه ذلك المنشور من «كاذيب ومفتريات» وقالت في موضع آخر «اننا نعرف الشيخ احمد سعيد بقشان كما يعرفه الخاص والعام بما يكنه من عطف وحنان على اخوانه الحضارم من الحاضره والباديه كما اننا لا ننكر عطف الشيخ احمد سعيد بقشان الذى نحو اخوانه من الباديه بصفه خاصه الا اننا نعتقد ان اي رجل عاقل يعرف الشيخ احمد سعيد بقشان لا يمكن ان يصدق مثل تلك التهم الباطلة كالتحريض على اغتيال رجال الحكومة وعلى الفوضى والاخلال بالأمن والتعدي على حقوق الآخرين من اي فئه كانت»

● ●

● آخر تطورات الدعوه الرامية الى الوحدة ●

ابو بكر بن شيخ الكاف يعتذر في آخر لحظه عن عقد المؤتمر الشعبي في بيته

كان الوفد الشعبى للمطالبه بالوحده الحضرميه برئاسة الاستاذ سالم محمد شماخ قد زار في اوائل هذا الشهر كلا من تريم وسيئون وذلك في محاولة لتوحيد الجهود من اجل السعى نحو تحقيق الوحده الشاملة .

وفي الاجتماع الذى عقد بدار الوجيه محمد بن حسين الكاف بتريم تناول البحث مسألة انشاء حزب سياسى لعموم حضرموت يكون من اهدافه الدعوه لوحدة حضرموت كما تقرر كذلك عقد مؤتمر شعبى كبير بسيئون في «الحول» يحضره ممثلون عن جميع بلدان حضرموت .

وفي سيئون اعرب السيد ابو بكر بن شيخ الكاف لاعضاء الوفد عن استعداده لعقد هذا المؤتمر الشعبى في بيته الا انه ما أن عاد الوفد الى شبام حتى تردد ان السيد الكاف قد اعتذر لدى السيد شماخ عن عدم تمكنه من عقد المؤتمر في بيته وقد جاء هذا الاعتذار في اعقاب اتصالات على مستوى عال جرت بين السيد الكاف وشخصيه كبيره في الدوائر الكثيريه !!

ولم يعد خافيا لان ان الدوائر الكثيريه لاتشعر بالرضى او الارتياح لفكرة عقد المؤتمر الشعبي في اراضيها وانها ربما منعت عقد مثل هذا المؤتمر بتاتا .

والمراقبون يعتقدون ان غالبية الشعب في القطاع الكثيرى يؤيدون الوحدة الا انه نظرا لموقف الدوائر الكثيريه والجامعة الشفريه المتطرف والمعادى للوحده فان هذا التأييد لايتوقع اعلانه في ظل هذه الظروف

هذا وقد ابلغ السيد شماخ اعتذار السيد الكاف بعدم تمكنه من عقد المؤتمر الشعبى ببيته - ابلغ هذا الاعتذار الى اوساط تريم وسيتقرر سفر الوفد او عدمه نتيجة لرد تلك الاوساط !!

وبعد : فهذا هو الموقف الذي انتهت اليه المطالبه الشعبيه بالوحده ترى الى اين يتجه ؟ والى اين يسير ؟!

هذا ، ماستجيب عنه الاحداث القادمه .. فلننتظر !!

محكمة لواء الشحر تصدر حكمها في قضية العقلين .. باغريب وباعوين !!

المحكوم عليهم يستأنفون الاحكام الصادرة ضدهم

اصدرت محكمة لواء الشحر احكاما بالسجن لمدد تتراوح بين خمس سنوات وسنتين وسنه واحده وذلك في حادثه «العدوان بالعصى» المتهم فيها افراد من اهالى حارة عقل باغريب ضد افراد من اهالي حارة عقل باعوين .

وتفصيل هذه الاحكام كالآتى :

أ - المحكوم عليهم بالسجن خمس سنوات مع الاشغال وتعويض الفى شلن ، هم :

(١) خميس سبيت صبان

(٢) سالم سعيد باحميد

(٣) محمد محسن الحبشى

(٤) عبدالله سالمين بامهدى

ب - المحكوم عليهم بالسجن سنتان مع الاشغال ، هم :

(١) عبدالله سالم بامعرفه

(٢) عوض ابوبكر بامسعود

(٤) سالم خميس فرحان

ج - المحكوم عليه بالسجن سنه مع الاشغال او الغرامه الف شلن هم :

(١) صالح عمر قبوله

(٢) سعيد عبدالله باحميد

(٣) ربيع سعيد الكسح

(٤) خميس سبيت الصبان

(٥) سعيد محفوظ باحميش

وابرأت المحكمة : حاج فرج القمله ، محفوظ سالمين جروان ، خميس سعيد باحميش ، فرج سبيت الصبان ، عوض سعيد رويعى ، على صالح بن جازع ، عمر عبدالرب الطفي .

☆ ——— ☆

هذا وقد طلب المحكوم عليهم استئناف الاحكام الصادرة ضدهم كما طلبوا اطلاق سراحهم الا انه نظرا لتغيب رئيس محكمه الاستئناف وعضو آخر فقد تأجل اطلاق سراحهم حتى عودة رئيس المحكمه في اوائل الاسبوع القادم .

قرار هام للجنة المعارف العليا

أوصت لجنة المعارف العليا باعادة النظر في موضوع تعليم الباديه على الاسس التاليه :

١) فتح مدارس كافيه لهم .

٢) قبول اعداد منهم في المدارس العامة بالمدن مع تقديم التسهيلات لهم . .

اسست في ٢٨ مايو سنة ١٩٥٩

الطليعـــــة

مجلة . سياسية . اسبوعية
صاحب الامتياز
ورئيس التحرير المسئول:
احمد عوض باوزير
المكاتبات
المكلا - حضرموت
ص.ب. رقم ١١٥
قيمة الاشتراك
(٤٨ عددا) في حضرموت واتحاد الامارات وعدن ٢٥ شلن عادى و ٣٥ شلن بالطائرة ، في المملكه المتوكلية ٤٠ شلن، في المملكة العربية السعودية والكويت والبحرين والسودان وسائر البلاد العربية الاخرى وافريقيا والهند ٦٠ شلن، في اندونيسيا واقطار اوروبا ٧٥ شلن .
تسدد قيمة الاشتراك بواسطة حوالات او اذنات بريدية والدفع مقدماً .
الاعلانات يتفق بشأنها مع :
الاداره

كيف نوجد حركة وطنيه ؟ من اين نبدأ !؟

بقلم : عصام

سؤالان خطيران .. في الاجابه عليهما تبديد للضباب الكثيف الذى يخيم على حاضرنا ويحجب عنه آفاق المستقبل .

والاجابة على هذين السؤالين رغم اهميتهما وخطورتهما في منتهى اليسر والبساطه والعمل على ايجاد الحركه الوطنيه والسير بها من نقطة البدايه سهل وميسور أيضا ..

كيف ..؟

ألا توجد لدينا عناصر مثقفه واعية .. تملك القدرة على التفكير والتعبير .. والتصرف والتدبير ؟

الجواب : بلى .

اذن فقد امتلكنا نواة الحركة الوطنيه .. واكتشفنا نقطه الانطلاق للعمل من أجل تدعيم الحركة وتطويرها .

علينا ان نحاول فقط . اقناع هذه العناصر المثقفه بضرورة الخروج الى الميدان . ووجوب نبذ الخلافات والحزازات فيما بينها .. من اجل التفاهم والتكاتف للعمل الوطنى المشترك

وهذا هو الجواب على السؤال الأول ..

ثم . أليس في امكان هذه العناصر المثقفه الواعيه ، اذا أخلصت النيه وصدقت في العمل ، ان تستخدم وسائل عمليه فعالة ، لتوعيه الشعب بقضيته ، وطرق علاجها . ؟

الجواب : بلى .

وبلى هذه . معناها الاجابه على السؤال الثانى .

من هنا نبدأ . وبهذه الطريقة وحدها نستطيع ان نبعث الحركه الوطنيه : العناصر المثقفه للتوعيه والقيادة . وطوائف الشعب الاخرى لتلقى الدروس . ثم للحركه والعمل وللتنفيذ والتطبيق .

مارأيكم . ؟ كلام واضح ومفهوم وألا لا .؟

عقبات في الطريق . اشواك وعراقيل (رعود وبروق) الى آخر القائمه . كيف نتجنبها ؟ او ماهي الوسائل للتغلب عليها ؟ ثم ماهى الخطوات الاخرى بعد ايقاظ الشعب وترعيته ؟

هذه مهمه القيادة . دعوها تتصرف وتجرب حظها . وتمنوا معى لها النجاح .

وهكذا نرى ان الناحية النظريه في حركتنا الوطنيه ونقطه بدايتها سهلة وميسوره وفي غاية البساطه ولكن الصعوبه في الخروج الى مجال التطبيق .

ابحثوا للقيادة عن طريق مفروش بالورود والرياحين .. فقد تتنازل بعد ذلك وتتكرم بنقل اقدامها الطاهرة ..

الوحدة الحضرمية

المعروف أن الدعوة الى توحيد البلاد الحضرميه بدأت منذ سنوات عديده .. مطلبا شعبيا بحتا ورغبة وطنيه صرفه .. قبل أن يتبين في الآوانة الاخيره أن جهات رسميه معينه تحبذ هذه الدعوه وتسعى الى تحقيقها ..

والمعروف أيضا انه لايوجد من يرتاب في ان الوحده أمل كل حضرمى واع يدرك أن التجزئه عنصر من عناصر الضعف والتأخر وان الوحده عامل من عوامل القوه والتقدم .

ومع ذلك تظهر بين الحين والآخر كتابات في بعض الصحف تطالب بالابقاء على الوضع الحاضر كما هو .. وتنادى بوجوب تأجيل الوحده الى أجل غير مسمى .. بحجه انها تتخوف من ان تستغلها جهات معينه لمصلحتها الخاصه .

ويظهر ان أصحاب هذه الكتابات لم يسألوا انفسهم متى نكون أقدر على فرض ارادتنا ورفض ماليس في مصلحتنا .. ؟ اذا كنا قلة مبعثره في دويلات متعددة ؟ اواذا اصبحنا قوة متحدة في كتله متماسكه

او أن اصحاب هذه الكتابات كانوا يرحبون بالوحدة ويشترطون ان تكون خاليه من الالتزامات والتعهدات وغير مقيدة بالشروط

(البقيه على صفحه - ٤ -)

تهاني

● من قلب يملؤه الفرح والسرور اهنىء صديقى الفاضل السيد زين بن شيخ العيدروس بمناسبة زواج حفيده السيد على بن محمد بن زين العيدروس على ربه الصون والعفاف كريمة المرحوم السيد ابوبكر بن عبدالله العطاس .
فبالرفاء والبنين والف مبروك .
عبد القادر على حكيم

● اهنىء صديقي السيد محمد شيخان مشمع باوزير بمولوده الجديد «خالد» متمنيا له الصحه والعافيه في ظل رعاية والديه الكريمين .
والف مبروك ياابا خالد .
عباد محمد الغريب

محليات

● توجه الى عدن في الاسبوع الماضى الشيخ ابوبكر عمر باناعمه وذلك لقضاء بعض الاعمال الخاصه .
صحبته السلامه .

● كما وصل بالباخره الظهران السيدان عبد الله سالم باسلمان وسعيد عمر باسلمان وذلك لزياره الاهل والوطن .
فأهلا وسهلا .

● محمد عوض باعكابه يهنىء صديقه عوض صالح التميمى بوصوله من جدة ، ويتمنى له اقامه سعيده بين الاهل وفي الوطن .

سجائر (بوى موى) البريطانية

« افخر السجائر »

حازت الشهرة العالميه في الشرق والغرب

سجائر روثمان ROTHMANS ذات العشر والعشرين حبه

سجائر كونسلت منثول CONSULATE MENTHOL ذات العشر والعشرين سجاره

سجائر الحصان الابيض WHITE HORES ذات العشر السجائر

مصنوعه من أجود انواع التبغ في العالم
جربوها لتتأكدوا من جودتها وطعمها اللذيذ

الوكلاء الوحيدون لحضرموت

حسين محمد عبدالقادر العمودي

المكلا - حضرموت

شركة الاتحاد للمقاولات المحدودة (عدن)

تقوم باعمال البناء . رصف الطرقات . مد الاسلاك الكهربائية
مد انابيب المياه .
(في كل من المحميتين الشرقية والغربية واليمن)

صندوق البريد رقم ١٨٤ تلفون : ٢٦٦٥

الفن للحياة

النقد الاجتماعى .. في منلوجات عاقل !!

في هـذه الايام الحاسمه من تاريخ أمتنا العربيه المجيدة نجـد ان الفن بما يحويه من فروع وانماط يلعب دورا فعالا في المشاركة الجـديه من اجل تطوير مجتمعنا العربى وتوعيته وتثقيفه .

ذلك لان الفن أصبحت له رساله خالدة في هذه الحياه تحتـم على صاحبها الفنان ان يحملها ويؤديها بكل شرف وأمانه واخلاص لتحقق اهدافهـا البعيدة لمستقبل هذه الأمه ورفاهيتها وسعادتها .

فالفن للحيـاة وليس الفن للفن كما ينادى بذلك بعض اولئك الذين شغلتهم بهارج الحياه وقشور الحضارة الغربيه وماأتت به من أساليب الفن الحديثة المعقده والبعيده كل البعد عن واقع حياه شعبنا ومجتمعنا .

لذا فاننـا سنتناول بالبحث في سلسله المواضيـع التاليه جانبا من هذه الفنون ، لنرى مدى الدور الهام الذى يمكن ان تلعبه وتؤديـه من اجل الحياه .

ولنبدأ بفن .. المنلوج .

وفن المنلوج ـ كغيره من فنون الرسم والتمثيل والنحت والغناء ـ يعتبر فنا ذا رساله اجتماعيه كـبري بل هو اكثر هذه الفنون تغلغلا وتأثيرا في نفوس جماهير الشعب ، ذلك لانه يجمع بين بساطه الكلمه وسهولتهـا وعمقها في آن واحد ، فهـو يتعرض الى النقد الاجتماعى والى مشاكل الحياة بآلامها ومآسيها والى السخريـة من العادات الباليه والاوضاع الراهنـه بغيـه الوصول الى حلول عمليـه لها تتمشى مع روح العصر الذى نعيشه .

وكل ذلك يتم في أسلوب لاذع مضحك مع ايقاع موسيقـى خفيف واداء فنى متحرك فيحقق بذلـك ـ المنلوج ـ رسالته الفنيه على اكمل وجه وانجح صوره . لهذا فاننا نرى ان هذا النوع من الفن تمارسه اليوم مختلف شعوب العالم كفن شعبـى يشارك في قضـايا الساعه ومعالجه الاوضاع . فلقد كان له دورا فعالا في ثوره ١٩١٩ م بالاقليم المصـري حين هب الشعب العربى هناك ينادى بحقوقه المشروعه في الحريه والاستقلال متخذا التغني بمنلوجاتـه الشعبيـة احدى الصيحات الثوريه المعبرة عن نقمته على اوضاعه الفاسدة في عهـد الاحتلال .

على ان نجاح فن المنلوج يتوقف بالدرجه الاولى على وجود حركه هامه أخري يجب ان تسبقه ليحقق اهدافه ورسالته كامله ، الا وهى حركه النشاط المسرحى ونهضته فبدونـه لايمكن لهذا الفن ان يبرز او يتم له الذيوع والانتشار والتأثير بين جماهير الشعب .

ولقد عرفت بلادنا هـذا النوع من الفن الشعبى في ايامها الاخيره عندما ظهرت بعض هيئاتنا الاجتماعية بنشاطها المسرحى المعروف . ورغم قله امكانيات هذه الهيئات وصعوبه ايجاد التسهيـلات والمساعـدات لتنشيط هذه الحركه الفنيه .. فان فن ـ المنلوج ـ قد وجـد الجل الخصب لكى يبزغ ويثبت وجـوده ونجاحه وسط هذه الحركة المسرحيه الناشئه .

ولعل قراء صحيفه الطليعه الغراء لايعلمون ان ـ عاقل ـ تلك الشخصيه التى كثيرا ماقرأنا لها تحت بـاب ـ كلام عقال ـ العديد من المقـالات الاجتماعيه بلهجتنا العاميه البسيطـه هذه الشخصيه قد شاركت باسلوبها اللاذع الساخـر في وضـع وتأليف كلمات بعض منلوجـاتنا الشعبيـه التى لاقت اعجاب الجماهير واستحسانهم فتغنى بها الكبير والصغير لانهم وجدوا فى كلماتها التعبير الصادق والصوره الحقيقيه لواقع حياتهم وسوء أوضاعهم فكان للمنلوج (ياغرة الله شوف بقعه تحوش بي) الاثر البالغ والصدى العميق في نفوسهم .

والى العدد القادم لنأخذ بالشرح والتحليل بعض جوانب منلوجات عاقل ـ الشعبية هذه .

ـ المراقب الفنى ـ

الفنان احمد بن احمد قاسـم .. يقـول

الغناء الحضرمى .. يطربنى جدا جدا

أملى في الحياة .. ان أحقق عملا موسيقيا ضخما

الأستاذ أحمد بن احمد قاسم أحد عمالقة الفن في جنوبنا العربـى العزيز .. فله فنه الخاص وجمهوره الخاص وهو يتمتع بقسط وافر من الشعبيه الكبيره فقد برهن في كثير من ألحانه التى انتجها عن ايمانه العميق بوطنه وشعبه وعروبته .

واليوم نجرى معه هذا الحديث القصير شاكرين له تفضله بهـذه الاجابات السريعه .. داعين له بالتوفيق والنجاح فى مهامه التـى يضطلع بها نحو رفع الفـن الغنائي بهذا الجنوب الى واقع أفضل .

عدن ـ أمين باوزير

سألته ..

س ـ كم عمرك ؟

ج ـ عمري الآن ثلاثة وعشرون سنـه .

س ـ متى كان بداية تعليمـك لعزف العود ؟

ج ـ منذ ثمان سنوات

س ـ ماهى طريقتك في وضـع ألحانـك ؟

ج ـ اضع الحانى عنـدما اجـد الكلمات اللائقه وفي الوقت الذى احس انني به خالى البال ..

س ـ هل لديك الآن ألحانا جديده أو قريبا منها ؟

ج ـ انني راض عنها ولكن ليس كل الرضاء ..

س ـ ماهى اول أغنيه قدمتهـا أمام الجمهور ؟

ج ـ (هانف ناداني) وهـى مـن كلماتى ..

س ـ وآخر اغنيه ؟

ج ـ راح الهوى ياحبيب كلمات لطفى امان .

س ـ كم اول اجر تقاضيتـه من الاذاعـه ؟

ج ـ ثمانون شلنا .

س ـ واخر أجر ؟

ج ـ مائه وخمسون شلنا .

س ـ مارأيك ياأستاذ في اغانـى الجنوب وهل ترى انها بدأت تتطور ام انها مازالت كما كانت أيام زمان .

ج ـ نعم انهـا بدات تتطور .. وتتجدد .

(البقيه على صفحة ـ ٦ ـ)

عطـــر باتـــرا

افضل أنواع العطور على الاطلاق

يمنحك النشوه ويبعث فيك الطرب والنشاط

بـاترا

العطر الذى تفضله جميع الطبقات لجميع المناسبات

الوكيـل الوحيد لجنوب الجزيره العربيه

عبدالجبار حسن

صاحب المحلات التاليه بعدن :

- مستودع برلـين ـ السـوق الكبـير
- المستودع العصـرى ـ شارع الميدان
- وقطعة من برلـين ـ شـارع السيل

صندوق البريـد . ٢٣٠ (عـدن)

كاكو أبو سالم

صانع الحلي الذهبية الطريفة

المكلا ـ ص . ب ٧

يقدم

لصيادى السمك

غزل وشباك نيلون

اقوى وافخر انواع

الغزل لصناعة اشباك الصيد

(ماركة ابوطير)

الوكيل الوحيد لشركة ،

Toyama Fishing Net Mfg Co., Ltd.

OSAKA JAPAN

PENGUIN

أحمد وعلى حسين الوجيه

عـــدن

برقيا : الوجيه ـ عدن صندوق بريد : ٣٨٢

تجار عموميون ووكلاء للشركات التالية :

شركـة انترناشنل هارفستر

لصناعات : سيارات نقـل ضخمة ومتوسطه ، سيارات استيشن واجن ، جرارات وآلات زراعيه ، عربات اصلاح وتعبيد الطرقات ، مولدات كهربائيه .

شركة مشلين : للاطارات والتيوبات

شركه فليب مورس : لأجود السجائر الامريكية

شركة كارلواربا : للادوية

اصحاب ، شركة الظفر اليمنيه للملاحة

ناد .. أدبي ! !

لست ادرى هل جاء يخبرني بفكرته ، ام انه قالها عفوا ؟

سمعته يقول لى : انه يفكر مع بعض من اصدقائه في هذه الايام لاقامة ناد ادبي . . ادبي بحت ليس له علاقه ابدا بالجو السياسى

سألته . لماذ ؟

قال لى : عندى هوايه للادب قويه جدا . ولكي نقض على هذا الفراغ الموحش الذى يلتهم اوقاتنا كلها سنبنى هذا النادى ، وسننمى هوايتنا ونصقلها ونستفيد منها .

قال لى هذا الكلام ، وفي نفسه قوة واعتزاز تعرفها من نبراته .

وفجأة انقلبت لهجته وسألنى بألم وحسره : ترى هل تسمح لنا الجهات المختصة بذلك ؟

وبدأت استعد لجوابه ولكن ماذ ؟ لم اجده ، لقد فر هاربا من الاجابة مع ان جوابي كان عكس ما يتصور وهو اننى متفائل !!

الروائح الكريهة

سكت على مضض طيله هذه الاشهر على الروائح الكريهه المنبعثه من « العيقه » والسبب هو انني عللته بان الجهات المختصة لاتستطيع ردم تلك البقعه التى غمرتها مياه الامطار مع مياه البحر في ذلك الوقت حين اختلط الحابل بالنابل !!

والآن وقد هدأ البحر وركدت المياه والبعض منها قد تبخر ولم يبق منه الا القدر القليل بعفونته انزعجه فهل نأمل من الجهات ان تبذل جهودها في ردم المياه الراكدة في العيقه وتريح الناس من هذه الروائح الكريهه التي تحمل معها الامراض المستعصيه والجراثيم الفتاكه ؟!

موضة الاعلانات

تعرضت هذه الايام عاصمتنا الجميله نسبيا لموضة اسمها موضة الاعلانات فأنت تجد على الجدران وعلى واجهات البيوت وحيطان المساجد وعلى المطاعم وفي كل مكان من العاصمه اوراق الدعايه والاعلانات دون نظام ودون ذوق حتى ليخيل لك انها عبث اطفال .. وان واضعيها قصدوا منها افساد الذوق فمنظرها يشمئزك ووضعها يستفزك وازاء هذه البهذله احب ان ألفت نظر اداره البلدية ان تقوم بفرض ضريبه على هذه الاعلانات شأنها شأن دول العالم وتقوم بتلصيقها ووضعها في الاماكن الملائمه .

خواطر

يكتبها : عبدالعزيز بارحيم

لست أعرف ؟!

الى الآن لست اعرف ماهو السبب في الاشاعة المنطلقة في صحف عدن التي تقول : ان فريد الاطرش سوف يتزوج فتاة احلامه من عدن هل تقصد من وراءه ترويج صحفها في الاسواق .. أم انها تريد ان يكون فريد الاطرش « صهر عدن » للاستفاده منه كموسيقار كبير .

الجواب . لست اعرف !

عبد العزيز بارحيم

حسن أحمد العماري وأخوانه

« صائغ ذهب »

يلبون طلبات الجماهير

ويحققون رغباتهم

خلف مسجد عمر « عمارة باسنبل »

المكلا (برع السده)

أعلان

تتشرف ونعلن للمسافرين عن مواعيد وصول البواخر الى ميناء المكلا خلال شهر ربيع ثانى ١٣٨١ هجريه

الباخره	من	الى	التاريخ
دلفوريبيك	السواحل	مسكت ودبي وقطر والبحرين والكويت	١٨ ربيع الثاني
وتقابو	الخليج	عدن ومقدشوه ومباسه وزنجبار ودار السلام	٢٠ ربيع الثاني

لحجز تذاكر السفر اتصلوا بمكتب

راشد على بهى غلام حسين

وكيل عام للبواخر

وقيا . راشد علي ص ب . ٣٢ (المكلا) - حضرموت

السادة عوض سالم باعبيد واولاده

(شبام - حضرموت)

وكلائهم في كل من المكلا والشحر وقصيعر

يقدمون للشعب الحضرمى الواحد في الداخل والساحل كل خبره وخدمه زراعيه - صناعيه اوبحريه مع طاقه مختلفه القوى من محركات الديزل لرفع الماء من الآبار من قوة ٣ الى ١٤٠ حصان من نوع آمستروني - بيدلى وبيتر . كما يسرهم ان يشعروا مالكي السياكل التاريه انه توجد لديهم كميه وافرة من قطع الغيار من نوع مجنت (MAGNET) وقع غيار لماكينات السياكل (SACHS)

الرجاء الاتصال بنا أو أحد وكلائنا تجدون كل التسهيلات واجل الخدمات .

بيان من نادى الاخاء والمعاونه بالديس

استأنف نادى الاخاء والمعاونه بالديس الشرقيه نشاطه بعد ان مر على تجميده مايربو على العشر سنوات

والآن وقد اراد الله سبحانه وتعالى ان يوقظ هذا النادى من سباته العميق قيض له لفيفا من الشباب الذين اتيحت لهم ظروف الاقامه بالبلاد فدرسوا الحالة والملابسات التى تحيط بالنادى ثم كونوا هيئه مؤقته مهمتها القيام ببث الدعايه للنادى بين المواطنين في الداخل والخارج وضم مشتركين جددا وجمع التبرع وتعيين مقر للنادي وتأثيثه ومايلزم وذلك .

وقد اقام النادى حفله بالمدرسه الاهليه القديمة بمناسبه المولد النبوي الشريف ، كما القيت بالنادي محاضرات حضرها جمهور غفير من اهالى البلاد واعيانها ولاقت تلك المحاضرات تجاوبا واستحسانا منهم .

واللجنه المؤقته لنادى الاخاء والمعاونه توجه شكرها للذين ساعدوها ومدوا لها يد المساعدة والعون في بث الفكره واحياء هذا النادى ونادى الاخاء معروف لدى اهالى الديس جميعا بماله من تاريخ مشرف ومكانه مرموقه منذ انشائه وسيعمل النادى حسب عزيمته وفي حدود طاقته وفق برامجه ولوائحه السابقه وستنتخب هيئه اداريه جديده دائمه تتكون من الاعضاء المقيمين بالبلاد كما نهيب بالمواطنين في الداخل والخارج ان يلتفوا حول هذا النادي وان يمدوا يد المساعده ويبادروا بدفع الاشتراكات بالبلاد لدى امين المال وبالمهجر سيعين النادى عما قريب وكلاء ويقومون بهذه المهمه .

عن هيئة النادى المؤقته

عبدالرحيم احمد باوزير

« السكرتير »

هل يجوز ؟

● هل يجوز ان يهدد احد الانديه عضوا عاملا من أعضائه المخلصين باتخاذ الاجراءات الصارمه ضده بواسطة السلطات المحليه دون مبرر مشروع او سبب معقول ؟!

● هل يجوز ان يشتمل برنامج الاجتماعات الأدبية في الاجتماعات المدرسيه على قصائد غزليه تتغنى بالحب والغرام ؟

● هل يجوز ان تبقى الاحجار الملوثه بالقاذورات والتى يتركها الزبالون متراكمة في الشوارع العامه على مرآى ومسمع من البلدية واداره الصحة .

غيل باوزير (مراقب)

تهاني

● يهنىء كل من سعيد محمد باسودان وعمر خميس بن عويد واحمد خميس باصباع واحمد عوض باباع وعبدالله سالم بخضر وسالم عمر باربود وسبيت بن سعيد بلقصير وسالم سعيد بامفتاح وسالم باسودان وجمال سعيد باسودان وسالم بن شهاب يهنئون السيد عبد العزيز بن ناصر باعطوة بارتزاقه مولودا جديدا اسماه « سالم »

فهنيئا يااباسالم والف مبروك .

● اهنىء من صميم قلبى اخى محمد بن سعيد بن زيد بدوعن بلد شرق لمناسبه زواجه واتمنى للزوجين حياة سعيده والف مبروك .

حسين محمد بن زيد

المكلا

قدوم

● وصل الى المكلا السيدان عمر بن عبيد بامطرف ومحمد بن سالم بامطرف لقضاء بعض اعمالهما التجارية فأهلا وسهلا .

من الخميس الى الخميس (بقيه)

والمعاهدات التى تجعل منها عنوانا بدون موضوع وشكلا بدون روح لكننا معهم ولا ادركنا انهم يتحدثون بمنطق ويصدرون في تفكيرهم عن حكمه وبعد نظر ..

أما وهم يرفضون الوحده .. ثم يدفنون رؤوسهم في الرمال .. ولا يقدمون لنا تفسيرا معقولا لهذا الرفض .. ولا تصحيحا للاوضاع الحاضره .. ولا بديلا عن الوحدة .. ولا خطة عملية للخروج من هذه الاحوال السيئه التى يعيش فيها شعبنا بسبب هذه التجزئة البغيضه التى فرضتها عليه عوامل خارجه عن ارادته .. اما وهم كذلك فان موقفهم هذا لايمكن ان يوصف الا بأنه سلبيه مكفوفة العينين .. مكتوفة اليدين .

لماذا نشتت جهودنا

هكذا قالها جمال عبد الناصر . « مادامت المنطقه واحده ، ومشاكلها واحدة ، ومستقبلها واحدا ، والعدو واحدا مهما حاول ان يضع على وجهه من اقنعه مختلفه .. فلماذا نشتت جهودنا . »

« عصام »

رسائل الألوية والمقاطعات

(الصواعق) ... تقتل شخصين وتحرق بعض النخيل ! !

(الجراد الاحمر) يهاجم بعض الاماكن في حريضه وعمد

(الخريبة : من احمد سالم بن هود العطاس)

في صباح يوم ١٨-٩-٦١ م غادر دوعن الى المكلا نائب الدوله باللواء الشيخ حسن محمد باصره بدعوة من الحكومه القعيطيه بعد ان عين عضوا في المحكمة التى ستشكل لمحاكمه الباديه في حـــوادث التمرد الاخيرة .

هذا وقـــد صحب معه كلا من المقدم على عمـر بابلغيث مـــع رهينته عن قبيله البلاغيث وكذلك المقدم حمد سليمان بابلغيث ومعهما ايضا رهينه الباسعد الحالكه عوضا عن الرهينه الأولى التى تبـــين فيما بعد انها مصابه بمرض معد خطير .

● في الساعـــه الخامسه والنصف من مساء يـــوم ٣-٩-٦١ هطلت امطار غزيرة على وادي دوعن وعلى اثرها نزلت بعض الصواعق وتسببت في اربع اصابات . كـــانت الأولى باجرات فأصابت ولدا يبلغ من العمر ١٤ عاما وهـو ولد المـــدعو محسن محمد باسويد وقد قضت عليه في الحال وكان في موضـــع بين المـــجـــد وبيتهم الكائن بعرض باسويد .

وثانى صاعقه وقعت عـلى نخـل ببلدة بضه وسببت احراق بعـــض النخل وقام الاهالى باطفاء نيرانها في الحـــال .

اما صاعقتان فقد مرتا فـوق الجبال ولم يتأكد وقوعها في أي محل كما نزلت صاعقـة اخـــرى في بيت بعرض الحيمدين العوابثـه بـــوادى العين وسببت مقتل رجل يدعى سالم عبدالله بن حيمدين كما تسببت ايضا في مصرع امراة في نفس البيت الا انها لم تسبب لها اضرارا جسيمه .

● في معلومية من قائم وادى عمـد افاد بان مرض الدسنطاريا قـــد انتشر في اعلى مقاطعة وادي عمـــد وسبب وفيات حوالى ثلاثين طفـلا . وطلب القائم ارسال الحمله الصحيـه لابادة الذباب والبعوض بتلك المقاطعه

● وجاء في معلومية اخـرى مـــن قائم حريضة ان اسرابا من الجـراد الاحمر قد هاجم بعـض الاماكـــن بمقاطعتي حريضه وعمد وغرس الدباء في الارض .

وطلب مـــن نـــائب اللـــواء ارســـال كميات من سم الجراد في محاولة للقضاء عليه . وقد اتخذت الاجراآت الآن لارسال هذه النجده

● اصدر نائب اللواء امرا لضابط الشرطه بلواء دوعن للبحث والتحرى عن المدعو محمد احمد بارشيد الهارب من وجه العداله والمتهم بمساعدة الباديه المتمردين .

ولم يعثر عليه حتى الآن .

● رسالة اللواء الغربي ●

وصول مدير الهجرة والجوازات الى حوره

وفاة عاملين في حادث تهدم بئر بالخشعـــه !!

حوره من عيضه ابو دويله
« مراسل الطليعه الخاص »

وصل الى حوره مدير الهجـــره والجوازات الشيخ عيسى مسلم بلعـلا بصحبة نائب لواء شبام الشيـخ على محمد العمارى .

هذا وقد تباحث مدير الهجـره والجوازات مـع نائب اللواء الغربى في عدة نقاط تتعلق بالهجـــرة ، كما علمت ان النائب قد اوضح له حاجة اللواء الغربى الى فتح فـــرع لادارة الهجرة لاعطاء رخص السفر توفيرا للاتعاب التى يتكبدها اهالى هـذه المناطق في السفر الى شبام او المكلا .

● ظهـرت اسراب من الدباء في بعض المزارع الواقعه بضواحى اللواء الغربى كالخشعه وهينـن وملحقاتها وقد اسعف الاهالى بالبوشه المخلوطه بالجمكسين لمكافحة هذا الدباء .

● تهدمت بئـر بالخشعة وهـــى للمدعو احمد بن محمد بن عجاج عندما كان العمال يعملون في نبش هـــذه البئر .

وبلغ عدد هؤلاء العمال اربعـــه مات منهم اثنان هما سالم احمد شطى من أهالى الخشعه وخميس مطران من اهالى قعوضه .

اخبار قصيرة

● عاد من العبر كل من الشيخ عبدالله أحمد الماخبى وعبدالله محمد باحريث ونائب اللواء الغـــربى ، الذين كانوا قد توجهـــوا الى هناك

البقيه على صفحة ٨ -

تكـــذيب

نفي السيد على بن سميط التصريحات التى كان مراسلنا في دمـون قـــد نسبها اليه والتى نشرت في العـــدد (١١٦) من هذه الصحيفة .

وقال بن سميط ايضا . ان المراسل المذكور لم يوجه اى سؤال ، اليه !!

شكر

نحن سكان شعب النقع بالديس نشكر السيد احمـــد عوض باوزير الذى تبنى قضيتنا وشرح شكـوانا

فقد صدر الان القـرار الوزارى بالسماح لسكان شعب النقع باعادة التخطيط ودفع الرسوم وابقاءهم في اكراخهم وقد عمت الفرحه جميـــع سكان هذا الشعب فجزى الله العاملين كل خير .

بريد الطليعة
في الاسبوع القادم

اعلان

ادارة مشروع البمبات بسيئون

ان مدير مشروع البمبات الحضرمى بسيئون يهدى تحياتـــه الى جميع المواطنين ويحب ان يعرفهم بما يلى :-

ان ورشة مشروع البمبات الحضرمى بسيئون تستطيع الآن بواسطه المهندسين الاكفاء والآلات الحديثه ان تقـوم بجميع الأعمال الهندسية مثل تجديـــد مكائن رفع الماء ومكائن السيارات . ولهذا فهى الآن على استعداد لبيع هذه المكائن المجددة بالاسعار المخفضه الآتيـــة والتى تشملهـــا الضرائب الجمركيه .-

مكائن مجهزة لسيارات بيدفورد طرز (د)	١٫٥٠٠ ٠٠	شلن
مكائن مجددة لسيارات لاندروفر ذات ٢ لتر	١٫٠٠٠ ٠٠	«
خراطه الكرين لكل جورنال	٧ ٥٠ ٠٠٠	«
خراطة السلندر (لكل اسطوانه)	١٢ ٥٠ ٠٠	«

وهى تحتفظ دائما بكميات من مكائن رفع المـــاء طراز لستر ذات ٦ و ٨ و ١٢ و ٢١ خيل (تبريد مـائى) وسبعة ونص خيل (تبريد هوائى) كما تحتفظ ايضا بكميات كبـــيره من قطع الغيار لمكائن الديزل والسيارات وبمرم سجند وهـــى على استعداد دائما للاجابة على استفساراتكم وطلباتكم .

مكتبة الشعب في خـــدمة الشعب

هـادى بن عـلى باجبيـــر

يقدم لك افخر المصنوعات الجلديـــه .

مسابت احذيه للرجال والنساء والاطفال

شنط جلد للسفر . سبته (كمرة) وغير ذلك

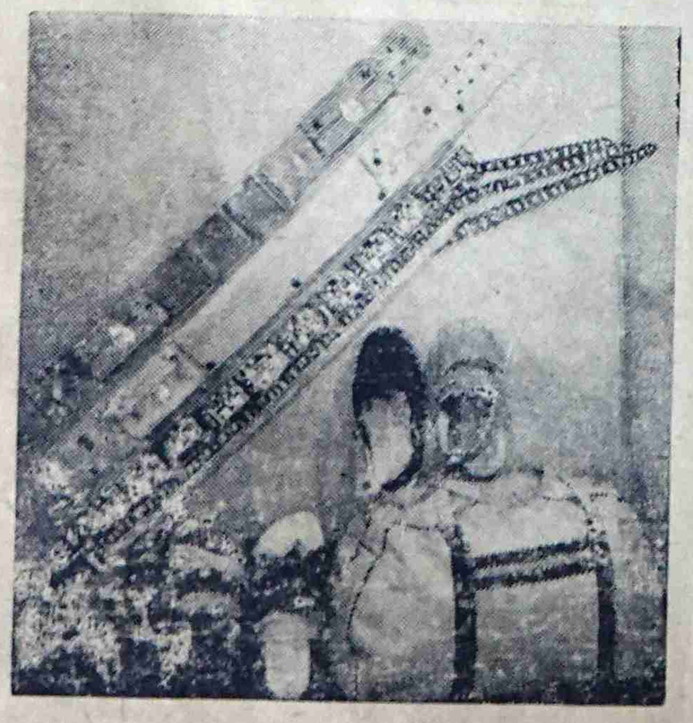

تفضلوا بزيارة محلنـــا الشهير الكائـــن ببرع السده بيبيت باشماخ ـــ بجوار مسجد عمـــر

وكالات شهاب

للتأمين والتجارة عدن (المحدودة)

وكلاء لكل انواع التأمينات

وكلاء حجز تـــذاكر الطائرات لكل أنحاء العالم تلفون رقم ٢١٨٧ وكلاء للمواد الغذائية ومواد البناء والصوابـــين بكل انواعهـــا .

للاستفسار اتصلوا بهـم شخصيا في شارع البنك الاهلى عـدن برقيا بعنوان CHIHABION أو تلفونيا بنمرة ٤٤١١ و ٤٤١٢ وستجدو المعامـــلة الحسنه والاسعار المعولة .

SHERIFF GENERAL STORE

مستودع شريف العمومى

على الشـــارع الرئيسى بالمكلا طريق السكرتاريه

توجد لدينا راديوهات ومسجلات فلبس

ء لى الكهرباء والبطاريه الجـافه ولاحجار

وأدوات كهرباء وغيره.

انتاج وصنـــع اكبر المصـــانع واشهرهـا في العالم

فلبس

اسعار زهيده ـــ وبضائع ثمينة

كماونبيع حلويات منوعه وبضائع اخرى مشكلة

زورونا تجدون مايسركم

الفنان احمد بن احمد

قاسم يقـــول « بقيه »

س ـ ماهو شعـــورك كفنان نحو الغناء الحضرمى بمختلف الوانه؟

ج ـ الغناء الحضـــرمى بمختلف الوانه يطربني جدا . جـــدا . لانه يمتاز باحتفاظه بطابعه .

س ـ ماذا يكون شعورك عندما تقرأ خبرا طيبا عنك ؟

ج ـ أحيانا اسر لذلك واحيانا أتمنى لولم يكن ؟

س ـ واذا كان الخبر مش ولابد؟

ج ـ يكون رأيى فيه مش ولابد ايضا .

س ـ ماهي الفضيله التى تعتـــز بهـــا ؟

ح ـ عامل الله وابشر بخير . .

س ـ والمثل الذى تؤمن به ؟

ج ـ في التأنى الـــلامه . . وفي العجله الندامة .

س ـ ماهو الشيء الذي تريد ان تنساه من حياتك ؟

ج ـ لاأريد ان انسى اى شى عن ماضى لانه يفيدني الحاضر والمستقبل

س ـ ماذا علمتك الحياه ؟

ح علمتنى الحياة حاجات كثيره اهمها عدم الايمان بالاصدقاء بسرعه

س ـ هـل تحب أن تحتفـــظ باسرارك ؟

ج ـ عمرى ماأحتفظت بسر على الاطلاق حتـــى لواحتفظت بـه فأني أقوله لحبا او اغنيه .

س ـ مارأيك في اشتغال المـــرأه بالفن ؟

ج ـ شى مشرف جدا .

س ـ ماالذى يلفت نظرك في المرأة

ج ـ نظرتها اولا .

س ـ ماهى أمنيتك في الحياه ؟

ج ـ ان احقق املى في عمـــل موسيقى على مستوى عالمى يـــترجم حال شعبنا في بلدنا .

س ـ ماهى نصيحتك لمطـــرب جـــديد ؟ !

ح ـ ان يدرس . .

س ـ لمن تقرأ من الكتاب ؟

ج ـ اقرأ الكـــثير ولاأفضـــل احدا على الآخر .

س ـ من هو الفنان المحلى الاول ؟

ج ـ لم يخلق بعد .

عدن ـ أمين سعيد باوزير

تهـــاني

● نهنىء من صميم قلوبنا الصديـــق عثمان محمد عبود سايس العمـــودى بالخبر بمناسبة ارتزاقه بنتا اسماها جميله جعلها الله قرة عـــين لوالديهـــا والف مبروك . .

عوض بن علي باجبير وأخيه

● نقـــدم تهانينا القلبيه لاخينـــا وصديقنا ناصـــر احمد فرج الحبشى لارتزاقه بنتا اسماها « منى » داعين الله ان يجعلها قرة عين لوالديها والف مبروك .

حامد أحـــمد الحبشى ، عبـــدالله باسلم ، صالـــح باشريف ، عبد الله القرموش ، مبارك القرموش ، صالح القرمـــوش ، مبارك بن حيدان ، غازي الحامد ، مبروك اليمانى .

جده ـ المملكة العربية السعودية

تعلم بالمراسلة

ادارة الاعمال ، الهندسه الكهربائيه السكرتارية ، اعمال النسيج ، الهندسه الميكانيكيه ، فن التجارة والبيع ، التدبير المنزلى تأليف القصه والروايات والمسرحيات ، الاختزال العربى ، اعمال البنوك ، الطب الشرعى (النظرى والعمـــلى) الطب البيطري علم النفس اللغة الالمانية وقواعدها .

اطلب التفاصيل تصلك فورا من :

المعهد العربى

للتعليم بالمراسلة

ض . ب ٢٠٦ ـ الاسكندريه

الجمهوريه العربيه المتحـــده

ابناء عدن والمحميات وحضرموت

يطلبون . . مصاغاتهم الذهبية

من محل الصائغ :

على عبدالله العماري

عـــدن (حـــافة حسين)

تليفون رقم ٣٢٦٤

اتقان في الصنعه . أمانه في المعـــاملة

اسعار معقوله

اقصدوا المحل لتتأكدوا وتطمئنوا

تحت وطأة الحر اللاهب

كندادراي ... تفرض نفسها

كندادراي

المرطب المنعش اللذيـــذ . . .

الشركه العيسائية لتعبئه مشروبات كندا دراي (عدن)

اوكلاءا لوحيدون للمحمية الشرقيه

شركة الحسيني وأخوانه « المكلا »

الزحف المقدس

نحن شعب عربي واحـــد

ضمه في حومة البعث طريق

● يشرف على هذه الصفحه قسم الدعايـــه والنشر والاستعلامـات للجنـة مقاطعة اسرائيل بجنوب الجزيرة العربيه .
الشيخ عثمان ـ عـــدن

كلمة الركـــن :

خطاب مفتوح الى حكومة المـكلا

ان قضية فلسطين المحتله قضيه كل عربي في كل شبر من ارض العـرب فهي ليست أيضا قضية عربيه فحسب ولكنها قضية انسانيه بالدرجه الاولى قضية الانسان العربي الفلسطيني الذى اهدرت كرامته من غلاة الاستعماريين وغـــلاة الصهيونيـين دون مراعاة لحقوق الانسان والتى نادى للانتصار لها نفس هؤلاء المستعمرين في ميثـاق هيئة الامم المتحده بعد الحرب العالميه الثانيه ولكن المارد العربـــى الذى استيقظ من غفوته لايمكن ان ينسى او يتجاهل منطق الاستعمار البغيـــض حول قضيه فلسطـــين العربيـــه . اذ احتلت فلسطين في غفلة من الزمن كان فيه بعض ارجل ملوك ورؤساء الدول العربيه باعوا ضمائرهم ولم يفعلوا شيئـا كي لاتضيع فلسطين وتسقط في ايـدى اليهود ، لكن المـارد العربـــي الذى استيقظ ليرى نفسه وجها لوجه امام واقعه المرير نتيجة للخيـانات التـــى كانت سببا من اسبـاب احتـــلال فلسطين .. ان هـــذا المـــارد قال كلمته في كل قضاياه العربيه وعـــلى رأسهـــا قضيـه فلسطين ولايمـكن ان يتساهـــل او يتراجـع مـــن موقفه الصلب وتصميـــه الاكيـــد لاســـترداد فلسطين من الغاصبين . . لذلك قام بعض الشباب الواعـى فى عدن ليتحمل مسئوليه احباط محاولات اسرائيل للتسلل في المنطقه اقتصاديا بعد ان وطـد العزم لمقاطعه جميـــع البضائع الاسرائيليه التى غزت عدن بواسطه عملاء اسرائيـــل وبواسطـــه الاستعمار (المخاص الـــوفي للدويله الملقيطة) وبالتالى الى جميع المنطقـــه ومنها حضـــرموت . فان استطعنا نحن بعزمنا الاكيد هنا حيث يحمى الاستعمار مصالح اسرائيل ان ننجح في المقاطعـــه انما ذلك لاننا نؤمن بقضية الانسان الذى تهدر كـــرامته من قبل المستعمرين الغاشمين الذين فقدوا كل المقاييس القيم الانسانيه في سبيل تحقيق مصالحهم الرأسماليه البغيضه عـلى حساب اشلاء الشعوب الامنه التى مـــازالت تعانـــي من المستعمرين كل انواع التعسف ولاتزال قضية فلسطين مثلا مجسدا لمأساه الانسانيه في القـرن العشرين لذلك رأينا ان نوجه هذا الخطاب الي حكومه المكلا العربيه كى تأخذ على عاتقها حمايـه المصالح العربية العليا في المنطقة وتحذو حذو الحكومات العربيه وذلك بفتح مكتب للمقاطعه في المـكلا يكون تابعا لمصلحة الجمارك كما هو الحـال في الكويت وبـذلك تكون قـــد ساهمت في احباط مساعى اسرائيل الاقتصاديه في المنطقـــه التى اصبحت تستوعب منتوجات اسرائيـــل عن طريق عدن المستعمرة .

ولجنه مقاطعة اسرائيل في جنوب الجزيره العربيه على أتـــم استعداد للتعاون مع حكومه المـكلا فى هذا الموضوع كما تبدى استعدادهـــا التام لتكون همزه الوصل بـــين المكتب الـــرئيسى للمقاطعـــه في دمشق والجامعة العربيـــه من جهة وبـــين الحكومه في المكلا من جهة اخرى رغبة صادقه منها في خدمه القضايا العربيـــه والانسانيه والتـــى لاتزال تـــداس وتهدر من المعتدين الآثمين .

ونحن اذ نوجه هذا النداء العربى الى المسئولين في حكومة المكلا وعلى رأسهم عظمه السلطان ، انما نفعـــل ذلك ايمانا منا انه سيكون له الوقـع الحسن لديهم واننا لفى انتظار النتائج المستمره التى ستنتج عن هذا الخطاب في المستقبل القريب .

هذا هـو بعض الواجب البسيط والبسيط جدا الذى نؤديه لخدمـــه وطننا العربي الكبير الذى تعـرض واستهدف للعدوان الاستعمارى الغاشم طوال عشرات السنين ولا زال يعاني منه ويكفينا مثلا عـــن اللاجئـــين الفلسطينيين وحرب الاباده في الجزائر وتونس وعمان ويافع هذه كلها امثلة حيه تصور لنا مدى ظلم الانسان لأخيه الانسان وبمعنى اشمل اعتداء المستعمرين على القيـــم والحـــريات الانسانيه في سبيل تحقيق اهـــداف رأسماليه استغلالية وهـى سياسـه مفلسه تقاومـــها كل الشعوب بكـــل قوه وعزم للتخلص منهـا .

« قسم الدعايه والنشر »

● اهنئ من صميم قلبى صديقي عمر سعيد بابعشوت بمناسبة زواجه الميمون واتمنى للزوجين حياة سعيده وألف مبروك .

خميس عبيد جحيش
حوره

من هنا وهناك

● تلقت الامانه العامه للجامعه العربيه تقريرا هاما عـن نشاط اسرائيل في سيرالليون .

● قال المستر همرشولد في تقريره السنوي عن اعمال الامـم المتحدة ان عدد اللاجئين الفلسطينيين قد ارتفـع الى مليون ونصف مليـــون لاجىء منذ عام ١٩٤٨ حتى العام الحالى .

● ثبت ان المساعد الرئيسى لشرلا رئيسة عصابه التجسس الاسرائيليه في لبنان ، كان يعمل مديرا لاعمال سامى الصلح اثناء رئاسته للـــوزاره اللبنانيه .

● دفعت المملكه العربيه السعوديه نصف مليون ريـال سعودي للهيئـه العربيـــه العليا التى يرأسها مفتـى فلسطين السابق الحاج امين الحسينى .

راديو تليفنكن
TELEFUNKEN

افضل واشهر انواع الراديوهات في العالم

والالات الكاتبه ذات الشهرة ماركة :

« أولمبيا »

انتاج وصنع اكبر المصانع في المانيا الغربية

توجد باسعار مناسبة لدى الوكلاء الوحيدين بحضرموت

راشد على بري غلام حسين

على الشارع الرئيسى ـ طريق السكرتارية بالمكلا

صيدلية الشريف

لصاحبهـــا : حسين يوسف شريف

SHERIFF PHARMACY

سوق البز ـ بجانب « حبيب بنك »

صندوق البريد (٨٢١) عـــدن ـ كريتر

Phon. No. 4792 — Cable (MAKLAI)
Cloth Market — Near (HABIBBANK)
P. O. Box 821 Crater — ADEN

تجدون لدينا جميع انواع الادويه والمستحضرات الطبيه ، باسعار مناسبه ، ولدينا وكالات شركة « ليـــو » الدينماركيه . وسيلاج تيم سويسرلند ، وبنس ـ وبايرن الانجليزيه ، وغيرها .

(مستعدون لتلبية جميع الطلبات بكل عنايه)

أكثر من ٤٠ سنة في خدمة التقدم في الشرق الأوسط

البنك الشرقي المحدود

THE EASTERN BANK LTD.

WHOLLY-OWNED SUBSIDIARY OF THE CHARTERED BANK
(INCORPORATED BY ROYAL CHARTER 1853)

مجموع أموال بنك تشارترد والبنك الشرقي المحدود ٣٦٢,٠٠٠,٠٠٠ جنيه إنكليزي

العراق ـ بغداد (فرعان) البصـــرة ، العماره ، الموصل ، كركوك
لبنان ـ بيـــروت عدن ـ كريتر
الخليج العربى ـ البحريـــن ، الدوحة (قطر) ، الشارجة
حضرموت ـ المكلا باكستان ـ كراتشي
الهند ـ بومباى ، كلكتا ، مدراس سيلان ـ كولومبو
الملايو ـ سنغافـــورة ، كوالا لامبور

HEAD OFFICE : 2 & 3 CROSBY SQUARE, LONDON, E.C.3

في الملعب

فوز الاتحاد على الكوكب باصابة ضد لاشيء

هل تعي لجان الانديه الرياضيه مسئوليتها

ان مباراة الجمعه الماضية التي أقيمت بين فريق كوكب الشحر واتحاد المكلا تعتبر من اروع وأمتع المباريات الوديه في كرة القدم ، فقد امتاز اللعب بها بروح التفاهم والتعاون الصادق بين كل من لاعبي الفريقين مما أدى الى تبادل الهجمات وتعادلها وتهديد كل فريق مرمى الآخر بالتصويب اكثر من مرة .

غيران هجوم فريق الاتحاد استطاع في نهاية الشوط الأول ان يحاصر مرمى الكوكب محاصره تامه نتجت عن احرازه اصابه الفوز في هذه المباراه سجلها جناح ايمه - بهيان - وسط عاصفه من الهتاف والتصفيق الحاد من جماهير مشجعيه المحتشده حول الملعب .

بقيت ملاحظه هامة يجب ان لايفوتنا التعليق عليها في مثل هذه المباريات ، وهي موضوع عضويه اللاعبين وانتمائهم الى الانديه الرياضية فرغم اننا قدتناولنا سابقا هذا الموضوع بالبحث والتنبيه حتى لايتكرر اشتراك لاعب في اكثر من فريق الا اننا قد شاهدنا نفس المهزله او المأساه تمثل وتكرر في مباراة الكوكب والاتحاد الاخيرة وكأن لجان انديتنا الرياضيه هذه لاتحس بمسئوليتها اوتدرك خطوره هذه السياسه الحمقاء التي تتبعها والبعيدة كل البعد عن روح الرياضه واهدافها ألا وهي سياسه التحالف والتملك بصداقه انديه خاصه دون اخرى وامدادها او التبادل معها باللاعبين حين تشاء .

فاشتراك حارس مرمى كوكب المكلا - سالم ربيع - مع فريق كوكب الشحر في هذه المباراه ليس له أي مبرر معقول غير انه سيؤدي حتما ودون شك الى تعمق الخلافات وتوتر العلاقات بين الاتحاد والنديين المذكورين فالنادي الأول أمد حارسه ليعزز به من قوة النادي لآخر الذي استعان به بدوره تقوم على المحبه والاخاء وروح التعاون بحارس فريق لايحق له ان يستعين به في مباراة داخليه وديه كهذه .

اننا نحمل مسؤلية هذه الفوضى والتنافس الغير محمود بين معظم الانديه الرياضيه الى لجانها الاداريه التي بمقدرتها وضع حد لانهاء هذه المشكله بمنع لاعبيها المرتزقه الاشتراك في مباريات الانديه الاخرى فهل يعي اعضاء هذه اللجان واجبهم كأمناء على هذه الحركه الرياضية في بلادنا لينقذوها من هذه الفوضى وهذا التخبط الذي وصلت اليه ؟!

فلقد فهمنا ان الرياضه وسيله من وسائل وحدة الشباب وتكاتفهم فاذا بنا نرى هذه الرياضه تنحرف عن طريقها واهدافها الصحيحه فينجرف شبابها مثلا وراء ذوي العقليات المتحجرة البدائيه ليشارك ويعمق في تقسيمات ابناء المدينه الواحدة فتصبح الرياضه بذلك نقمة على البلاد ويكون عدمها خيراً من وجودها .

- المراقب الرياضي -

بيان

تصلنا من حين لآخر شكاوى من بعض المشتركين في الخارج حول تأخر وصول الاعداد اليهم واحيانا حول ضياعها كليه .

ونحن نطمئن جميع المشتركين اننا نبذل قصارى جهدنا في التأكد من ارسال الاعداد اليهم اسبوعيا ولسنا نعرف سببا لتأخر الاعداد او عدم وصولها من ناحيتنا على الاقل .

واننا نرجو من مكاتب البريد ان تبذل هي الاخرى قصارى جهدها في تأديه خدماتها على الوجه المرضي .

« الاداره »

تهاني

● سعيد عوض بارزير وعبدالعزيز بن علي القميطي يهنئان عوض بن طاهر بالقطن بمولودته الجديدة .

جعلها الله قرة عين لوالديها والف مبروك .

● نهنىء اخينا السيد عبدالله محضار الهدار بمولوده جعله الله قرة عين لوالديه واطال عمره .

محمد عبد الرحمن
وعوض عبدالله ل باهرمز

رسالة اللواء الغربي (بقيه)

لمقابلة الوفد اليمني الاذ لم يحضر في الموعد المقرر .

● وصل الى حوره مساعد المستشار بسيئون المستر ويكلي ونزل ضيفا على رئيس المجلس القروي . كما تباحث مع نائب اللواء الغربي في بعض الموضوعات .

● وصل الجرار رقم ٨ لاقامة سوم وادي حوره وحضر لمعاينة المكان مدير الورشه المستر كنري .

طبعت بمطابع المستقبل بالمكلا

محمد صالح العمادي

(صائغ ذهب)

يحقق لك طلباتك باتقان وامانة

تفضلو بزيارة محلنا الكائن
بالحاره - عمارة الباخبي
قبال مسجد باحليوه

تلغرافيا العمادي

العنوان المكلا . ص ب . رقم ١٣٠

والتجربة اكبر برهان

نادي شباب الجنوب الرياضي بالشحر

يقدم لكم في « عيده الثاني »

عرضا سينمائيا لعيد الثوره التاسع

خطاب الرئيس عبد الناصر التاريخي

حكاية شعب لعبد الحليم حافظ

والانتاج الصناعي بمديرية التحرير

مع سهرة غنائية كبرى

تلتقون فيها بالفنان الموهوب

عبد الرب ادريس

تقام على الساحه الشرقيه للباغ بالشحر مساء الخميس ٢٨ سبتمبر ٦١ م