«الطليعة» تشهد احتفالات الذكرى الاولى للثورة اليمنيه المباركة

«شباب الجنوب اليمنى» يشتركون في الاستعراض العسكري الكبير الذي يقام يوم ٢٦ سبتمبر

طلبة المدرسة الثانوية بالمكلا يدخلون ميدان التدريب العسكرى من اوسع ابوابه !!

السنة الخامسة

صاحبها ورئيس تحريرها المسؤل

احمد عوض باوزير

المخاطبات : تعنون الرسائل باسم رئيس التحرير

المكلا — حضرموت

ص . ب : ١١٥ تلغرافيا : الطليعة

[لا تعاد الرسائل نشرت ام لم تنشر]

العدد : ٢١٨

الطليعة

AL-TALEEAH

MUKALLA — HADRAMOUT

تأسست فى ٢٨ مايو سنة ١٩٥٩ ميلاديه

الثمن ٦٠ سنتا

الاشتراكات ٢٥ شلن لحضرموت

(عادى) ٣٥ شلن : لعدن وباقى السلطنات ٦٠ شلن للجمهوريه اليمنية والسعودية والكويت والبحرين وسائر البلاد العربيه الاخرى والهند واقطار افريقيا .

٧٥ شلن لاندونيسيا واقطار اوربا

طبعت : بدار الطليعة

التاريخ الخميس ٨ جماد أول ١٣٨٣هـ — صحيفة . اسبوعية . سياسية — الموافق ٢٦ سبتمبر سنة ١٩٦٣م

وصل الى صنعاء ، عاصمة الجمهورية العربيه اليمنيه ، بعد ظهر يوم الاثنين الماضى ؛ المشير عبد الله السلال قادما من الجمهوريه العربية المتحدة ، وذلك بعد قضاء فترة علاج بمستشفى المواساة بالاسكندريه .

« شباب الجنوب العربي » يشتركون فى اعياد ٢٦ سبتمبر

اوردت جريدة (الايام) التى تصدر فى عدن ، عن مصادر موثوق بها فى وزارة شئون الجنوب فى العاصمة اليمنيه ؛ ان شبابا من الجنوب العربى اليمني يتلقون فى الوقت الحاضر تدريبات عسكرية وذلك استعدادا للاشتراك فى الاستعراض العسكرى الكبير الذى سيجرى يوم ٢٦ سبتمبر .

وسيطلق على هؤلاء الشباب اسم « جيش الجنوب » .

بدء احتفالات الذكرى الأولى للثورة اليمنيه

المشير عبدالله السلال يصل الى صنعاء قادما من العربيه المتحدة

هل يحضر الرئيس جمال عبد الناصر اعياد الثورة ؟!

ومن المقرر ان يلقى المشير السلال يوم الخميس ٢٦ سبتمبر خطابا وطنيا هاما بمناسبة الذكرى الاولى للثوره اليمنية المظفرة . كما يجرى استعراض عسكرى كبير لجميع قطاعات الجيش اليمنى الذى تم تدريبه على احدث الاسلحة والعتاد الحربى .

هذا وتشهد صنعاء ، هذه الايام وفود رسمية وشعبية من جميع البلاد العربية للاشتراك فى العيد الاول لثورة ٢٦ سبتمبر التى اطاحت بأئمة الفساد وطوحت بنظام حكمهم المتداعى

هذا ولم تؤكد الانباء بعد ماتردد سابقا عن احتمال زيارة الرئيس جمال عبدالناصر لليمن خلال اعياد الثورة اليمنيـــة

الا ان مراسل جريدة « الايام » فى صنعاء ، ذكر ان الالسن هناك تتحدث عن توقع زيارة الرئيس جمال عبدالناصر ؛ لليمن وحضوره اعياد الثورة اليمنية .

غير ان ماورده هذا المراسل لم يؤكد بصفة رسمية . كما ان راديو القاهرة او صنعاء لم يشيرا الى هذه الزيارة المرتقبة .

حمى الله ثورة اليمن الخالدة وحمى ابطالها الميامين وشعبها الثائر . . والموت لاعداء الثورة اعداء الحياة .

خطاب هام للسلال

طلبة الثانوى يبدأون تدريباتهم العسكرية

اشترك طلبة المدرسة الثانويه يوم الخميس الماضى ، فى الاستعراض الذى أقيم بساحة القصر السلطانى بمناسبة عيد الميلاد ، وذلك بادائهم بعض التمارين العسكرية .

وقد صفق الجمهور للطلبة وهم يذرعون ارض الساحة بملابسهم العسكرية تزينها شارات حمراء على اكتافهم . وقد بدوا فى خطواتهم القويه ونظراتهم الصارمه وكأنهم جنود الميدان اونسور الجو ، يدفعون عن اوطانهم كيد الغزاة ويذودون عن حياضها ، الطامعين والمتسلطين .

لقد احسنت ادارة الثانوى بادخال

[البقيه على الصفحه الاخيره]

« رئيس التحرير » يسافر الى صنعاء لحضور احتفالات الذكرى الاولى للثورة

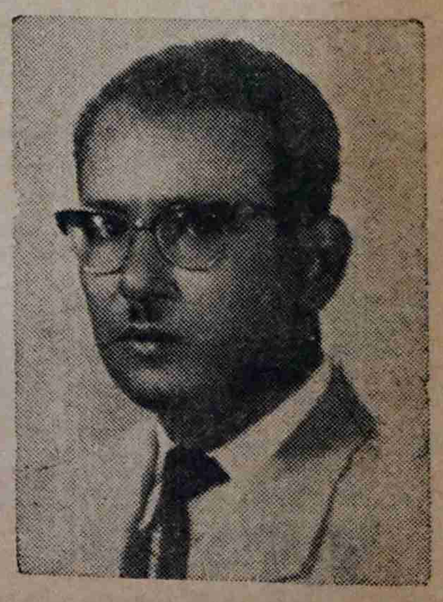

سافر الى عدن ، بطريق الجو أول أمس « الثلاثاء » رئيس تحرير « الطليعة » الاستاذ احمد عوض باوزير .

وسوف يستقل فور وصوله عدن أول طائرة الى صنعاء ؛ لحضور احتفالات العيد الأول لثورة ٢٦ سبتمبر .

هذا وسيوافى القراء فى الاعداد القادمه بمشاهداته واستطلاعاته الصحفيه عن زيارته لليمن الحبيب .

نتمنى له رحلة سعيدة موفقه . وعودة سالمة الى أرض الوطن .

مع السلامة

* سافر الى عدن يوم الثلاثاء الماضى فى طريقه الى بريطانيا الاستاذ سالم يعقوب باوزير وذلك فى زيارة للمؤسسات الثقافيه فى المملكه المتحدة تستغرق ثلاثه أشهر .

صحبته السلامه فى الحل والترحال .

اعـــلان

منحتان دراسيتان للمجلس البلدى من السودان

يسر المجلس البلدى بالمكلا ان يعلن لجميع المواطنين انه قد بذل جهودا خلال الشهرين الماضيين للحصول على منح دراسيه من البلدان العربية . وقد تحصل الآن على منحتين دراسيتين من الجمهورية السودانيه الشقيقه .

فعلى الراغبين فى الالتحاق بهذه البعثه ؛ شريطه الايكونوا من المسجلين فى البعثه الليبية او المعهد الفنى بعدن ان يتقدموا بطلباتهم الى المجلس البلدى فى مدة اقصاها يوم السبت الموافق ٢٨ سبتمبر وستعطى المنحتان حسب الترتيب فى امتحان الشهادة المتوسطه لعام ٦٣/٦٢ .

وسوف يكون على اولياء امور الطلبة ان يجهزوا لابنائهم الملابس ونفقات السفر فى الذهاب والاياب بين حضرموت والسودان طيله مدة الدراسة . كما ان عليهم ان يقدموا لابنائهم بعض الصرفيات النثرية اذا اقتضى الحال .

« رئيس المجلس البلدى بالمكلا »

سيارات مرسيدس بنز للنقل

ان سيارات مرسيدس بنز للنقل اصبحت تتغلب على الطرقات الوعرة . وقد برهنت على ذلك فى البلدان الحارة .

سيارات مرسيدس تكفل لك الضمان الكامل وتحقق لك نجاحا باهرا

سيارات مرسيدس فحصت من قبل اياد ماهرة وحققت هذه الامنية فى سبيل بناء مستقبل افضل لسيارات مرسيدس بنز

الوكيل الوحيد بحضرموت

صالح سالم بن بشر النهدى

المكلا — عمارة بن كوير ص. ب : ١٩٠ برقياً : بن بشر

بالأرادة .. والعزيمـــة .. والجهاد

بقلم : عصام

نعم . . بالارادة والعزيمة والجهاد اكتسح البركان اليمنى الثائر فى مثل هذا اليوم « ٢٦ سبتمبر » من العام الماضى آخر امام من سلسلة طويلة من الأئمة ربضوا على صدر اليمن الف عام وتركوه فريسة للفقر والفاقـه والجهل والخرافه والمرض والشقاء وكل انواع التخلف البشعة .

فى مثل هذا اليوم من العام الماضى أسدل الشعب اليمنى الستار على آخر منظر من مسرحية الجريمة التى كانت الامامة الفاسدة تمثل فيها على أرض اليمن الطاهر أفظع ادوار الاجرام والتسلط والطغيان حتى تـركت « العربية السعيدة » خرابا يبابا وقفرا موحشا وسجنا رهيبا لاترى فيه غير الذل والهوان والألم والحرمان .

فى مثل هذا اليوم من العام الماضى هب الشعب اليمنى وثار . . فشـرد الطغاه ودك حصونهم وأنزلهم من صياصيهم وقذف بهم خلف الحـدود اليمنيه التى زرعها نارا حمـراء تحرق بلهيبها المضطرم كل من تحدثه نفسه من الخفافيش والحشرات بالاقتراب من عرين الابطال .

وفى يـوم الثورة المجيد من العام الماضى هلل الشعب العربى كله وكبر من خليجه الى محيطه هـاتفا للثورة المظفرة : الله اكبر . صـــدق وعده ونصر عبده . وأعز جنده . وهـزم الأحزاب وحده . كان الشعب العربى كله قلبا واحدا تغمره الفرحة بالثورة ولسانا واحـدا يبتهل الى الله بالدعاء ليحفظ الثورة ويرعاها .

ومن القاهرة أمل العروبة وقلبها النابض ارتفع صوت عبد الناصر عاليا يبارك الثورة ويعلن للعالم أجمـع انه باسم العرب الأحرار سيحمى ثـورة اليمن ويقف معها بكل امكانياته وينذر المخربين الهمجيين من الرجعيين والاستعماريين بالويل والثبـور اذا هم حاولوا ان يلعبوا بالنار ويقفوا فى طريق الثوار .

وظنت يومها دوائـر الرجعيـة والاستعمار انها أقرب الى صنعاء من القاهرة فجاءت بقضها وقضيضها تحاول ان تقضى على الخطر الجديد فى مهده . . وهيهات لقد تحـول انذار عبد الناصر بقدرة قادر وبأسرع مما كانوا يتصورون الى اساطيل من البواخر تمخر البحر كالاعـلام والى أسراب من الطائرات تشق عنـان السماء كالنسور والى مردة من الجن وشياطين الجبل تنقض على المتسللين فتحصد منهم من تحصد وترد من أفلت من مخالب الموت على اعقابهم خاسرين .

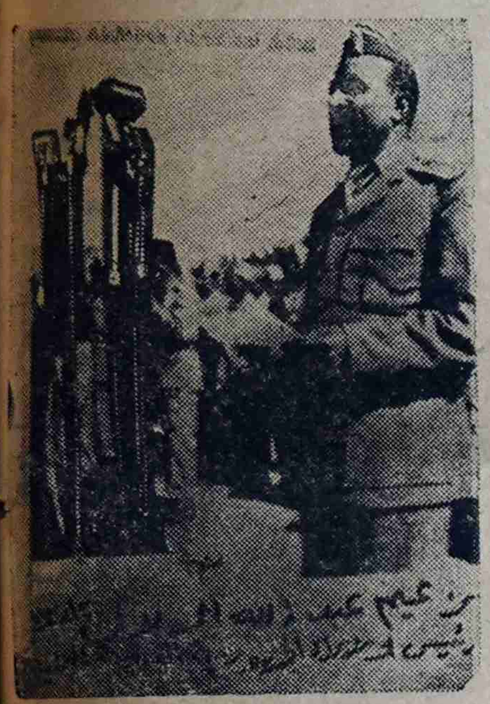

ورسخت الثورة واستقرت ومضى عليها منذ قيامها عام كامل مليء بالعظات والعبر والدروس عرفت فيه الشعوب العربية اعداءها واصدقاءها عرفت فيه المكافحين المناضلين عن العروبة والمنافقين الانتهـازيين المتاجرين باسمها . عام كامل تبرت فيه الرجعيه العربية عن كل اقنعتها المزيفه وبدت فيه على صورتها الحقيقية غولا مخيفا لاتتـورع عن ارتكاب أبشع الجرائم للقضاء على كل حركه تحرريه تطالب بتحطيم الاصنـام وتحرير الانسان العربى من قيود الاستعباد والاستغلال .

[البقيه على صفحه ٣]

بيبى لاك « فيتا »

(احسن غـذاء للاطفـال)

BEBELAC

(بيبى لاك) غنى بالفيتامينات الضرورية لنمو اجسام الاطفال وهو محضر بارشادات الاخصائيين

اطلبه من الوكيل الوحيد بالمكلا

محمد سالم بوسبعه

المكلا — حضرموت ص.ب ١٣٦

SOLE AGENTS: MOHAMED SALIM BUSABAH - MUKALLA

لصاحبه

على احمد شملان

عمارة السقاف — عدن

ص . ب . ٢١

قطعة من باريس

المحل الوحيد الذي لا يبيع غير

الروائح العطرية وادوات التجميل

جميع طلباتك من

العطور وادوات التجميل

متوفرة لدينا

الى ابطال الشمال
فى عيد الثوره .

صنعاء و ٢٦ ايلول

للاديب الشاعر
سالم زين باحميد

ايلول ! عانقت تموز ففى بلدى ... طاقات نور . . وموجات من الأمل
وفى بلادى زحف هب فى حمم ... محطما كل اسوار من الملل
ماعاد شعب بلادى غير مكترث ... يسير فى صمته دوما ومنعزل
بل ثار كالمارد الجبار مندفعا ... ليلحق الركب فى عزم .. وفى عجل

قومى بنو العرب لم يحفوا لغاصبهم ... هم زارعوا المجد فى الاقطار فى السبل
وفى الاعالى من - صرواح - قد كتبوا ... سطور مجد باقلام . . وبالأسل
ولوحة من اباء العرب رائعة ... هم راسموها بأعلى قمة الجبل
التضحيات وفى اسمى معانيها ... قد جسموها لنا ، فى اروع المثل
هذى البطولات ! لاقول بلا هدف ... ولملمات اثير ؛ دون ما عمل
فارض بلقيس للعلياء جانحة ... وصافحتها ضفاف النيل فى جذل
صنعاء : غدت وحقول اليمن راقصة ... فى فرحة بانتصارات على الشلل
وأستأصلوا سرطان الشعب اجمعه ... وودعوا زمن الاحلام و الكسل
ارى الحياة تدب الآن مسرعة ... بكل جد ولن تمشى على مهل
ارى الطبيعة فى صنعاء ضاحكة ... ارى العمائر فى زحف على الطلل
لله در بنى امى لقد ضربوا ... من البطولات اسماها بلا جدل
شعب مؤلف من اسد ضوارية ... ماخافها الموت تلقاه بلا وجل
هذى السعيدة فى يوم الفخار وقد ... قضى الآله بنصر الحق فى الازل

وكلنا عرب لانرضى لأخوتنا ... بالذل .. بالعيش فى جدى من الوحل
لقد تعالى صراخ غير ذى هدف ... فنمق اللفظ فى ثوب من الحلل
يلقى الشعارات فى قومى لفرقتهم ... ويدعى ثورة فى قول مفتعل
تقدميون ؛ قالوا فى صراخهموا ... وهم وحوش اصابوا الشعب بالثكل
عقائديون ؛ قالوا نحن سفسطة ... يالعقائد من تفكير مبتذل
عقائديون ؛ لا كانت عقائدهم ... تكشفت كلها فى جلسه البطل
هل العقائد ان تعلوا بقاتكم ... والشعب يرسف فى فقر وفى كلل
هل العقائد تشريد . . وتفرقة ... للشعب ؟ والعيش فى غاب ومعتقل
بلا حياء . . بلا اشفاق تلهبهم ... سياطكم قد فقدتم همة الرجل
ان الرجولة اوصاف لقد فقدت ... فيكم غدوتم بلا اخلاق كالهبل
حب السيادة فى شر النفوس اذى ... يلقى بها فى مهاوى الرجس والملل

مهلا فلابد للجلاد خاتمة ... يلقى صريعا بها كالشارب الثمل
تدسه اقدام شعب طالما هزئت ... نفوس اهليه بالاقطاع بالسفل
ايلول : عد وبلاد العرب قاطبة ... فى وحدة ، حطمت للبغى ، للكتل

من الخميس الى الخميس «بقيه»

لن نذكر الاستعمار واسلحته الوضيعه الدنيئة التى استعملها فى محاربة الثوره فذلك طبيعى من عدو تقليدى لابقاء له فى ارضنا الا ببقاء الأوضاع الفاسده التى ثار للقضاء عليها ثوار اليمن . . لكن مابال عرب مثلنا ينتسبون الينا ويتكلمون لغتنا ويتجهون قبلتنا . . ماهى مصلحتهم فى عودة الامامة الطاغيه الباغيه الى اليمن ؟

هل يتصورون اذا فرضنا المستحيل وعاد البدر الى صنعاء ان جلالته صلوات الله عليه سيخرج منها مرة اخرى بجراح تنزف دما . . ان الدفن تحت الانقاض أقل الاحتمالات التى يعرضون لها سليل الأئمة الميامين أريد أن أقول : انهم يحاولون عبثا ايقاف عجلة التاريخ . . وان عليهم ان لايكونوا أغبياء الى هذا الحد . ان مصلحتهم ليست فى عودة الظلام الى أرض عربية أشرق عليها الفجر . . بل فى أن يمسحوا عن اعينهم آثار النوم وبقايا الظلام وينزعوا عن رقابهم أغلال العبودية ليعيشوا أحرارا فى دنيا الأحرار .

تحية للثوار اليمنيين فى العيد الأول للثورة اليمنيه . . وألف تحية لقائد الثورة العربية الكبرى فى القاهرة الذى آمن فعلا بوحدة النضال والمصير العربى وترجم هذا الايمان الى دبابات ومدرعات يقودها شباب أراقوا دماءهم وأرخصوا أرواحهم فى سبيل هذا الايمان بوحدة النضال والمصير العربى .

وليصمت الى الأبد دعاة التردد والهزيمة . . والنصر لكفاح الثوار المناضلين .

« عصام »

من الاعماق

* مبروك محمد بن شهاب وخميس سعيد باوزير يهنئان صديقهما عوض عبدالله بامطرف بمولوده البكر «فهمى» جعله الله قرة عين لوالديه .
والف مبروك .

* مبروك محمد بن شهاب وخميس سعيد باوزير يهنئان حسين بن محمد وابراهيم بن على آل بامطرف بمناسبة زواجهما ؛ ويسألان المولى عز وجل ان يجعله زواجا ميمونا ومباركا .
وبالرفاء والبنين .

مبروك يا ابا فهمي

* داؤود عبدالله باوزير وخالد محمد باعباد يهنئان صديقهما عوض عبدالله بامطرف بمولوده البكر « فهمى »
جعله الله قرة عين لوالديه
والف مبروك ياابا فهمى .

النشرة الشهـــريه
للجمعية الخيرية العليا بالمكلا (٩)
- القسم الأول -

اجتمع اغلبية الاعضاء بمنزل معالى وزير السلطنة بعد مغرب يوم الاربعاء ١٧ ربيع الثانى ١٣٨٣ هـ الموافق ٧ اغسطس ١٩٦٣م وعرضت المواضيع التالية . -

١) مساعدات صرفت مقدما لأشخاص فقراء بأمر من رئيس الجمعية الخيرية وموافقة بعض الاعضاء وقدمت الى الجلسه وصادق الاعضاء عليها :

(ا) منصرف لأمرأة فقيرة من اليمن ٣٠ شلن (ب) - منصرف مساعدة لشخص من حضرموت الداخل بموافقة الرئيس وعضوين وهما الشيخ بوبكر بارحيم والشيخ عبد الله الناخبى ١٠٠ (ج) - منصرف مساعدة لشخص فقير من رعايا المملكه السعوديه بموافقة نائب الوزير وثلاثة اعضاءهم الشيخ ابوبكر بارحيم والشيخ عمر باسويد والشيخ احمد عمر بازرعه ١٠٠ شلن «د» - منصرف مساعدة لشخص مريض بموافقة نائب الوزير وعضوين وهما الشيخ ابوبكر بارحيم والشيخ عمر باسويد ٥٠ شلن «هـ» مساهمة الخيرية فى حفر البئر بقرب عساكر كتوصية معالى الوزير ١٥٠٠ «و» - منصرف مساعدة لشخص غريب من لبنان بموافقة الرئيس وثلاثه اعضاءهم الشيخ عبد الله بكير والشيخ ابوبكر بارحيم والشيخ عبد الله الناخبى ١٥٠ شلن
مجموع ماصرف بموافقة الرئيس وبعض الاعضاء الف وتسعمائة وثلاثين شلن فقط «١٩٣٠»

٢) مساعدات صرفت مقدما بأوامر من سكرتارية الجمعية الخيرية العليا.

١) منصرف مساعدة لشخص فقير ٢٠ شلن «٢» منصرف قيمة نظارة لأحد طلبة المدارس الفقراء ٥٠ شلن «٣» مساعدة لشخص فقير من اليمن ١٥ شلن «٤» قيمة نظارة لأحد اساتذة المدارس ٥٠ شلن «٥» قيمة كتب مدرسية لأحد طلبة المدارس الفقراء ٢٠ شلن «٦» أجرة نقل احد طلبة المدارس بالسيارة الى سيؤن ٢٠ شلن «٧» مساعدة لثلاثه اشخاص فقراء من خمسة شلن ١٥ شلن «٨» مساعدة لعائلة فقيرة ١٥ شلن (٩) مساعدة فى ثمن كفن لأحد الفقراء ٢٠ شلن (١٠) منصرف مساعدة لشخص فقير ٥ شلن (١١) مساعدة لفقير ٣ شلن (١٢) منصرف لشخصين فقيرين من خمسه شلن ١٠ شلن (١٣) مساعدة لشخص فقير ١٠ شلن (١٤) منصرف مساعدة لشخص فقير ومريض بالشلل ٣٠ شلن (١٥) منصرف مساعدة لشخص فقير ٥ شلن .

مجموع ماصرف بأوامر سكرتاريه الجمعيه الخيريه مائتين وثلاثه وتسعين شلن فقط .

مساعدات للمرضى

٣) مساعدات للمرضى : سوعد ١٢ شخصا بمبالغ متفاوته حالة المريض (١) ٣٠ شلن دفعه واحده (٢) ٢٠ شلن دفعه واحده (٣) ٢٠ شلن دفعة واحدة (٤) ١٠٠ شلن دفعه واحدة (٥) ٢٠ شلن مستمرة (٦) بقيمة نصف الدواء (٧) ٢٠ شلن دفعه واحدة (٨) ٣٠ شلن شهريا من اول اقسط ٦٣ تدفع له المبالغ المتأخره بمعدل ٢٠ شلن (٩) يساعد بالنولون بالطائرة الى عدن ذهابا فقط (١٠) ٢٠٠ بعد التأكد من سفره (١١) ٣٠ شهريا من اقسط ٦٣ الى نهاية السنه المالية (١٢) يستمر المقرر الشهرى له ويرفع الى ٣٥ شهريا من اقسط ٦٣ .

مساعدات الطلبة

وافق الاعضاء على مساعدة اربعه طلبه فى الثانوى بمعدل ٢٥ شلن شهريا من اغسطس ٦٣ الى ان يتخرجوا من المدرسه الثانويه .

مساعدات للبعثات

وافقت اللجنه بدفع سته جنيهات لمدة سته اشهر لطالب بمصر وبسته جنيهات لطالب بالازهر وخمسه جنيهات لطالب مبعوث آخر بمصر وصرف ٢٦٤/٣٠ شلن ثمن اثاث منزل وغيره للطلبه بعدن وبسبعه جنيهات لطالب بمصر وعليه تدبير الباقى على ان يصل الرد منه بذلك .

القسم الثانى
فى الاسبوع القادم

مع فريق شباب الجزيرة .. دقيقه بدقيقه

الفريق العدنى يهزم منتخب الغيل ٣/١ والشباب ٢/صفر ومنتخب المكلا ٤/صفر

بقلم : المراقب الرياضى

فى ظهر يوم الخميس الماضى وصل فريق شباب الجزيرة بعدن مطار الريان حيث كان فى استقباله جمهور غفير من افراد الشعب ونائب اللواء ومندوبى أندية المكلا والغيل وبعض المصورين والصحفيين وعدد كبير من اعضاء نادى الشباب الذى استضاف فريق الجزيرة وأعد برنامج زياراته ومبارياته مع انديتنا الرياضية .

وما ان نزل الفريق من سلم الطائرة وبرفقته الفنان محمد مرشد ناجى وفرقته الموسيقيه حتى تعالت الأكف بالتصفيق والهتاف بحياة شباب الجزيرة وتعانق الاخوة فى حرارة فرحين مستبشرين بهذا اللقاء ثم وزعت باقات الزهور على أفراد الفريق بينما كان المصورون يلتقطون الصور التذكارية .

وبعد استراحة قصيرة فى المطار غادر الموكب متوجها الى المكلا وفى العصر حضر الفريق حفلة عيد جلوس السلطان بساحة القصر غادرها بعد ذلك وسط موكب السيارات المقله لأعضاء اندية الشباب والوحدة والجنوب وهى تحمل اليافطات مرحبه بالفريق الضيف حتى مقر نادى الشباب حيث أقيمت له حفلة تعارفية خاصة .

وفى صباح يوم الجمعة زار فريق شباب الجزيرة أندية المكلا الرياضية ماعدا (نادى الكوكب) . أما صباح السبت والاحد فقد اقتصرت الزيارة على بعض المناطق فى ضواحى العاصمة والمؤسسات الحكومية بها .

المباراة الأولى

وقد استقبلت جماهيرنا فريق شباب الجزيرة بعدن بالهتاف والتصفيق الحاد عند نزوله أرض الملعب فى أول مباراة له يقيمها مع منتخب أندية الغيل عصر يوم الجمعه الماضى ؛ وقد رد الفريق الضيف هذه التحية بنثر الورود والرياحين على جموع المتفرجين الذين كانت ساحة الملعب تكتظ بهم وبعدها بلحظات نزل فريق المنتخب متخذا له خط النصف طريقا لدائرة الوسط حيث وقف عليها محييا وهاتفا بحياة شباب الجزيرة ؛ وبعد التقاط بعض الصور التذكارية دوت صفارة الحكم - باحاج - فتقابل على اثرها الفريقان وقدم - كابتن - المنتخب كأسا فضيا هدية لنادى شباب الجزيرة .

وعند الساعة الرابعه والنصف بدأت المباراة امتاز فيها فريق الجزيرة باللياقه البدنيه والدقه فى تمريرات لاعبيه للكرة وكان يمكن لهجومه ان يكون اكثر خطورة لولا صمود دفاع المنتخب وتغطيته الكامله له ، والواقع ان المنتخب أبدع فى لعبه تلك الليلة وقدم استعراضا فنيا رائعا ادهش كل المتفرجين واثار اعجابهم.

سجل اصابة الجزيرة الأولى دباله - بعد مرور دقيقة من الشوط الأول وبعد ٢٩ دقيقة احرز مهاجم المنتخب - مشمع - اصابة التعادل وفى الشوط الثانى احتسب الحكم ضربة جزاء غير صحيحة على المنتخب لارتكاب الخطأ خارج منطقة المرمى - كان ذلك بعد ١٨ دقيقه احرز منها الجزيرة اصابته الثانية ومن الضربه الركنية الاخيرة جاءت الاصابة الثالثه فى المنتخب حيث انتهت بها المباراة .

وفى المساء اقام فريق المنتخب حفلة شاى كبرى للفريق الضيف بقاعة نادى الشباب المكلا تحدث فيها الاستاذ سالم عوض باوزير باسم اعضاء المنتخب والناديين الرياضيين بالغيل أعقبه الاستاذ عبد الله البيضانى ممثل الجزيرة بكلمة اخرى تناول فيها قضايا الساعة كما عبر عن مدى الحفاوة التى لقيها فريقه خلال أيام زيارته الأولى لعاصمة حضرموت .

[البقيه على الصفحه ٥]

معقوق
« كابتن الفريق »

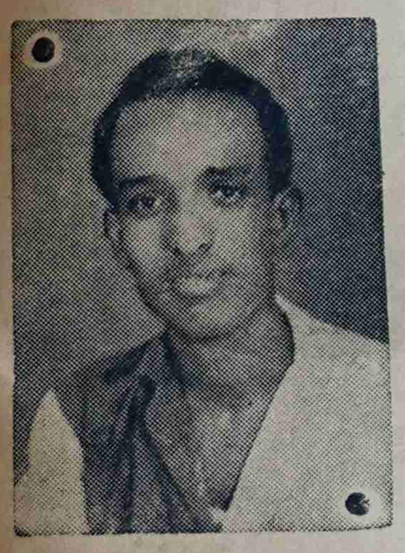

دبالة
مهاجم خطر

تايرات بريجستون

الحائزة على ثقة الملايين فى انحاء العالم

تساعد حياتك واقتصادياتك صالحة لكل الطرقات المعبدة والوعرة

توجد لدى الوكلاء الوحيدين (بحضرموت)

صالح وعمر بن عبد الله آل مخاشن واخوانهم

المكلا حضرموت
ص ب : ٢٢

توجد لدينا جميع المقاسات

H.T. NYLON TIRES by
BRIDGESTONE TIRE CO., LTD.
TOKYO, JAPAN

أطلس
ATLAS
جود طلاء « رنق » للاخشاب والحديد والجدران
أطلس
من انتاج اكبر المصانع فى العالم
توجد لدينا جميع الالوان فى علب سعة جالون وربع جالون
وستصلنا قريبا العلب الصغيرة سعة رطل واحد
باشروا شراء طلباتكم
فالكميه محدودة والاسعار زهيده
مستودع شريف العمومى
على الشارع الرئيسى بالمكلا — طريق السكرتاريه
المكلا — حضرموت

مع فريق شباب الجزيرة « بقية »

المباراه الثانية

وفى اليوم التالى (السبت) تقابل شباب المكلا (الفريق المستضيف) مع الفريق الضيف مباراة قوية مثيرة أثبت فيها الشباب مقدرته الفائقة على الصمود أمام الجزيرة بل وتهديده أكثر من مرة باصابات كانت تكون محققه كما برهن فريقنا المحلى انه لايقل فى

رفيق عوض
جناح أيسر خطر

مستواه عن فريق الجزيرة (الذى يعتبر من انديه عدن الرياضية بالدرجة الأولى) من حيث الجودة فى التوزيعات والتحكم فى الكرة والتكامل التام فى نظام لبسه ولعب جميع أفراده بالجزم .

وقد لعب شباب الجزيرة مباراة جميله أروع من مباراته الأولى مع منتخب الغيل وخاصة فى نهاية الشوط الثانى حيث تمكن من احراز اصابته الأولى بعد ١٨ دقيقه سجلها جناح ايسره - رفيق - وسجل الاصابة الثانية بعد ٢٥ دقيقة من نفس هذا الشوط .

وفى فترة الاستراحه تقدم كل من رئيس الفريقين المتباريين وأهدى كل منهما للآخر كاسا فضيا ذكرى هذه الزيارة التاريخية فى الوقت الذى كانت فيه عدسات التصوير تلتقط مختلف الصور .

وحكم هذه المباراة احمد محمد الفردى

المباراة الثالثه

لعب فريق شباب الجزيره اروع مباراه له مع منتخب المكلا وقد سجل فى الشوط الاول ثلاث اصابات واتيحت لفريق المنتخب بعض فرص التصويب غير انها ضاعت جميعها .

احمد عوض
صد ضربات لاعبينا

وفى الشوط الثانى ازدادت هجمات الجزيره واحرز اصابته الرابعة من ضربة جزاء . واكتفى بعدها بالاستعراض حتى انتهت المباراه .

وكان المنتخب قد كونته الجمعية الرياضية من فريق الوحدة وبعض لاعبى الشباب بالمكلا .

وحكم المباراة صالح الناخبى !!

هذا وقد غادر الفريق الضيف حضرموت يوم الاثنين الماضى الى عدن بعد ان ودع بمثل مااستقبل به من التجلة والاحترام .

تغلب الجحى على رباط باعشن ب ٣ — ١

تبارى فريق الجحى مع فريق رباط باعشن بدوعن عصر يوم ٦٣/٩/٦ وقد كان هجوم فريق الجحى قويا فى الشوط الأول جعله يتمكن من احراز ثلاث اصابات . وفى الشوط الثانى تمكن فريق الرباط من تسجيل اصابه واحدة .

وقد حكم المباراة الاستاذ محفوظ محمد الاغبرى وكان موفقا .

الصائغ على عبدالله العمارى
قسم دى شارع رقم ٤ عدن تليفون رقم ٣٢٦٤
ADEN CRATER Phone 3264
Ali Abdulla Al-Amari
GOLDSMITH
Sec. D, St. No. 4,

زوروا مستودع :
قطعه من برلين
لصاحبه : عبد الجبار حسن
شارع السبيل : ص. ب. ٢٣
كريتر — عدن
توجد لدينا جميع انواع المطورات وادوات التجميل بما فى ذلك عطورات بترا وصوفى نرفل الشهيرة :
خدمة جيد — ومعاملة حسنة
والتجربة اكبر برهان

الجمعيه العربية تستنكر قانون الهجره الجديد

قررت الجمعية العربيه فى هذه البلاد استنكار القانون الجديد للهجرة والذى يحرم على اخواننا أبناء الجنوب العربى وعدن الدخول الى حضرموت الا باذن خاص ولذلك فاننا نطالب الحكومه بالغائه لأن هذا القانون لايصلح أبدا فحضرموت جزء من الجنوب العربى ولافرق بين الحضرمى والعدنى وغيرهم من أبناء الجنوب العربى ومثل هذا القانون يضر بمصالح الحضارم قبل غيرهم واذا أرادت الحكومة مراقبة الأجانب فعليها أن تراقب الاجناس الاخرى غير العربية أما العربى الجنوبى العدنى فحضرموت بلاده كما أن عدن والجنوب بلاد الحضارم ولنا أمل فى ان يتخذ المسؤلون قرارا حكيما فى القريب العاجل انشاءالله .

عبدالله احمد البيتى
سكرتير الجمعيه العربية
بكوبا - تنجانيكا

تحريرا فى ١٢ / ٩ / ٦٣

الى جنة الخلد

* بقلوب حزينه نعزى الاصدقاء عبدالله صالح وعوض صالح وعلى عبدالقادر آل باشراحيل فى فقيدهم المغفور له الشيخ صالح بكار باشراحيل تغمد الله الفقيد بواسع رحمته والهم اولاده وذويه الصبر ؛ وانا لله وانا اليه راجعون .

سعيد عوض باوزير
ابراهيم عبدالله باوزير

THE EASTERN BANK LTD.
WHOLLY-OWNED SUBSIDIARY OF THE CHARTERED BANK
(INCORPORATED BY ROYAL CHARTER 1853)
البنك الشرقى المحدود
طريق مؤدية إلى الشرق الأوسط
مجموع اموال بنك تشارترد والبنك الشرقى المحدود ٤٠٨,٠٠٠,٠٠٠ جنيه استرلينى
العراق — بغداد (فرعان)، البصرة، العمارة، الموصل، كركوك
لبنان — بيروت
جزيرة البحرين — المنامة
قطر — الدوحة
امارات الساحل المتصالح — الشارجة، ابوظبى
عدن — كريتر
حضرموت — المكلا، سيؤن
الباكستان — كراتشى
الهند — بومباى، كلكتا، مدراس
سيلان — كولومبو
اتحاد الملايو — كوالا لامپور
سنغافورة — مدينة سنغافورة
HEAD OFFICE: 2 and 3 CROSBY SQUARE LONDON, E.C.3,

اللغه العربيه

ومنهج المدرسة الثانوية

العلم هو الطريق لتذليل الصعاب وهو فريضة انسانية واداة طبيعيـة لحياة افضل ؛ والعلم بحضرموت لايزال فى طفولته وحياة الطفوله كلها نعومة ولذا يجب علينا ان نعتنى بها حتى لايصيبها وابل . . فهى لاتقوى على شيء بل ومعرضة لأمراض وأوبئـة كثيرة فاذا لم تتحصـل من العنـايه مقدارا كافيا سيكون النموضئيلا وربما يتعذر نموها أو تنمو بطريقة غير طبيعية وهذا ما نخشاه .

لقد كانت لدينا مشكلة خريجى المدارس المتوسطة الذين يذهبون ضحايا اهمـال الحكومة ثم فتحت المدرسة الثانوية لتحـل جـزءا من القضية وفتحت بدورها باب الامل الذى كان مسدودا امدا طويلا من الزمن و كان افتتاحها نتيجة حتمية لتلك الظروف القاسية وكانت الجسر المفقود الذى يوصلنا الى حاله ثقافية أفضل.

والمدرسة الثانوية لهـا اهميتهـا القصوى اذ انها ترعى طلبة فى سن المراهقة . . والمراهقة اخطر طور يمر به الانسان لانها فترة انتقالية بين الطفولة والشباب . . وهـى انتقـال جسدى وعاطفى وعقلى واجتماعى . . ثم انه فى هـذا الطور تتجلى الروح الجماعية اكثر من تجليها فى اى وقت آخر . وهذا الطور بمثابة تفتح الزهرة عند الانـجار . . فاذن عندنا فرص ذهبية جمة لنخلق بالتوجيه الصحيـح لهذا المراهق رجلا عامـلا صالحا واع بمسئوليته نحو نفسـه ووطنه والانسانية ولـكن كيف نستفيـد من هـذه الفرصة ؟ هذا هو السؤال .

فانتقاله الجسدى والعاطفى والعقلى والاجتماعى يتأثر بعوامل كثـيره وتأثير هذه العوامل متشابك لدرجة ان أيا من هذه الخصال يتأثر بالآخر فتنظيم هذا الانتقال هو دور المدرسة الثانوية وتنظيمه يـأتى عن طريـق الواجبات المدرسية وقتل روح الفراغ عند الطالب لان الفـراغ هو نقطـة الانطلاق للجنوح والانحراف .

والواجبات المدرسية تتكون من الدروس والنشاط العام والدروس فى هذه المدرسه هو موضوعنا الآن ومنهجه يشكل خطرا جسيما فالمدرسة لاتزال بدون منهج والمنهج لايزال تحت النظر ولربما يستمر تحت النظر مدة طويلة ومعنى ذلك اننا نتخبط فى ظلام ليس له نهاية معلومة .

وانا بصفتى كمواطن .. اعتقد انه يجب علينا اتخاذ منهج يتفق مع المناهج فى البلدان العربية حتى نربط تعليمنا وثقافتنا بقطر عربى يعز علينا وهو شقيق لنا وعون فى كل نائبة . . فالـكتب الدراسية والمراجع فى القاهرة ـ مثلا ـ متوفره وسوف تذلل لنا كل الصعاب لو اتخذت منهج الجمهورية العربية المتحدة وعلاوة على ذلك لو ربطنا منهجنا بذلك فى القاهرة — مثلا — لهو خير لنا الف مرة من ان نربطه بالبلدان الأوربية التى لايربطنا معهم سوى روح الاستعمار والكراهية . والعلم فى الجمهورية العربية المتحدة يتقدم كل يوم وبخطوات واسعه وسريعة وهو يتمشى والتطورات العالمية الحديثة ثم ان المناهج فى القاهرة قابلة للتطور وليست كمناهج كمبردج لماوراء البحار واكسفورد وغيرها من المناهج التى عملت خصيصـا للدولة المستعمرة .

فلو اننا اتخذنا اى منهج آخر وعلى سبيل المثـال — كمبردج — سنعيش فى قلق مستمر لاننا نحس بان ذلك المنهج سوف لايبقى لنا واننا سنضطر لتبديله طال الوقت ام قصر تمشيا مع الاقطار العربيه واعتقد ان سبب قلق المثقفين العـرب هـو اتباعهم لنظم الدولة المستعمرة حتى

[البقيه على صفحة ٧]

LAND-ROVER

offers a range of body styles

from station wagon to fire engine!

There are nine different body styles on two different chassis lengths in the Land-Rover range. There's a total of seventy-six optional extras available for specialised duties. And there's a choice of petrol or diesel engines.

In fact, just about the only things Land-Rovers have in common are toughness and reliability. All of them are built by engineers with more than ten years' experience of 4-wheel drive, go-anywhere vehicles . . and all of them feature especially rugged suspension, which maintains safe ground clearance over really rough country. That's been proved over some of the toughest miles in the world.

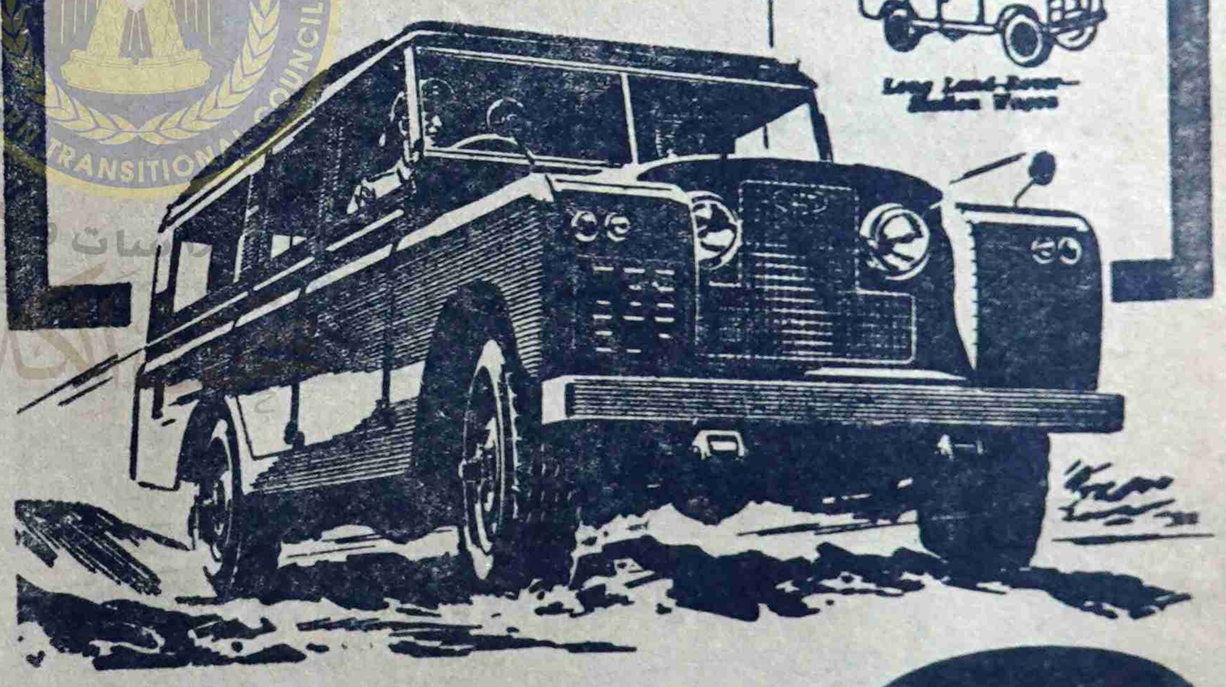

There's no substitute for the 4-wheel drive PETROL or DIESEL

LAND-ROVER

Spares and servicing facilities are available everywhere

Built by the Rover Company Ltd., Solihull, Warwickshire, England—one of the great names in British Engineering

DEALER'S NAME AND ADDRESS

يمكنك الاعتماد على سيارات لاندروفر وثق بانها ستعطيك الراحـة والخدمة الممتازة هـذه السيارات ذات المميزات المتعددة جعلتها صالحة للاستخدام فى جميع الاراضى

فى الصحاري وفى الطرق الصخرية وفى كل مكان ولاي غرض

[لـكافـة الاستعلامات اتصلوا بالوكيل الوحيد لمحمية عدن الشرقية]

سعيد أحمد باحاج

(المكلا) حضرموت صندوق البريد رقم ٣٨

بشرى لمزارعى حضرموت

لم تعـد الوسائـل البـدائيـه القديمـة لحراثـة الارض صالحة فى هذا العصر الذى يتطلب زيادة الانتاج وخفض التكاليف ، واختصار الزمن .

لقد أصبحت الآلات الحديثة

متوفرة الآن بأثمان مناسبة

يمكن الحصول على المحاريث الزراعيه الحديثه الدركترات:

ماركة : ماسى فرجسون

MASSEY - FERGUSON

بواسطة الموزعين العموميين لحضرموت

عبد الله عبيد بامطرف واخوانه

المـكلا — حضرموت ص ب : ١٩

« اللغه العربيه » ومنهج المـدرسه الثانويه (بقيـه)

فى طرق التعليم فطرق التعليم تختلف فى تطبيقهـا مع طبيعة البلدان فـلا نستطيع ان نطبق مانجح فى جامعة كمبردج - مثلا - فى حضرموت لأن كل عناصر الحياه بحضرموت تختلف عنها فى كمبردج وكل شىء لايتفق وطبيعة الحياة لاشك زائل وكل منهج غير عربى فمصيره حتما الزوال ونحن نعلم بذلك جيدا اذن الحل الوحيـد لبقاء المنهج ثابتا هو ان يتفق وطبيعة بلادنا وبلادنا عربية ويجب علينـا وخصوصا اننا فى بداية السلم ان نستفيد من البلدان العربية الشقيقه فى حل مشكلة المنهج حلا نهائيا سليما ولا اظن انها ستضن علينا بذلـك بل العكس صحيح لأنهم سيشعرون بشرف عظيم ان يمدوا يدهم الى ايدينا وفعلا صرح وزير المعـارف بالسودان فى حديثه مع مدير المدرسه الثانوية انه على استعداد عظيم ان يقوم بمثل هذا العمل وهو تكوين شهـادة محليـه لحضرموت تحت اشـراف المجلس للامتحانات المحليه بالسودان وهذه فرصة لاتقدر بثمن ، ونحن جدواثقين تمام الثقة ان السودان الشقيق الذى وقف معنا وساهم مساهمة فعـاله فى التعليم بحضرموت بكل مستوياتـه سيكون له الشرف والفضل الوافر ان يقرر معنا نوع المنهج الذى سنسلكه فى هذه المدرسه واضم رأيى لـكل من يؤيد هذا القرار وهو عمل شهادة محليه حضرمية يكون معـترف بها فى البلدان العربيه .

وعلى اساس المنهج العربى ستكون الدراسه باللغه العربية فلغتنا هى تراثنا العظيم الذى ورثناه وهى الرابطـة المتينه التى تشدنا ثقافيا وادبيا مـع اخواننا العرب وكون اننا ندرس بلغة اجنبية لهو العار الكبير لأن ذلك يربى فى شبابنا بطريقة غير مباشره عـدم الثقة فى مدى صلاحية لغتنا فى التعليم وبانها لغة عقيمة لاتصلح الا للمفاهمة فقط او لتعـلم التـاريخ والأدب فقـد ساهمت لغتنا فى تكوين الحضـارة فى العالم بل ووضعت حجر الاساس لها

فاللغة العربية هى لغة القرآن والقرآن معجـزة أزليـة وفـوق مستوى البشر وهو مرجع لكل العلوم ومنه اقتبس العلماء مفتاح كل اختراع فاذن واجبنا هو احياء لغتنا وحمايتها ضد تلك الشبهات وان ننفى عنهـا الفكرة الخاطئة التى خلقها الاستعمار وعمقها فى قلوب المثقفين العرب من ان اللغة العربية غير صالحة لدراسة العلوم والحساب والجغرافيا الى آخره .

فتاريخ اللغة العربيه حافل بالامجاد واقوى برهان على ان اللغة العربيـة كغـيرها من اللغـات العالميـه [كالانجليزيه والفرنسيه] لغة ادب وعلم . ان الجمهورية العربيه المتحـده وهى اول من عرب المناهج ووصل فى ذلك شوطا بعيدا اثبتت ان الذين درسوا باللغه العربيه لأجدر بفهم العلوم الحديثه والتقدم العلمى الحديث بالجمهوريه العربيه المتحدة لهو اكبر دليل .

نحن اليـــوم نحتاج الى ازالة الفوارق الثقافيه بيننا وبين اخواننـا العرب فى كل مكان وازالة الفـوارق الثقافية تأتى عن توحيـد المناهج اوتقاربها واكبر أداة فى تقريب المناهج هى اللغة الرسميه للدراسه .

اقول ذلك الكلام لأننى احسست مدى هذه الفوارق بين خريجى جامعة الخرطوم — مثلا — وخريجى جامعة القاهرة وهذه الفوارق بسيطة ولكنها جوهرية فكيف يكون اتحادنا السياسى والاقتصادى والعسكـرى وغـيره والفوارق الثقافية التى هى اقدسهـا معدومه لدينا .

فالعربى بطبعه حر ثائر متطور يؤمن بنفسه وبوطنه وبمستقبله وبثقافته ولغته فكما اننا قسمنا ان ناخذ بالثأر ممن سلبنا ارضنا وحريتنا فلنـأخذ عبرة حتى لاتسلب منا لغتنا التى هى تراثنا المشترك المتطـور وهـى همـزة الوصل فى توحيد قلوب العرب جميعا .

والمدرسة الثانوية الآن فى سنتها الثانيـة ويدب فيها النشاط الجاد المثمر وتلك الجهود الجبارة التى يبذلها الطلبـة لابد وان تقابل بالاحترام والتقديـر والاستقرار على منهج يكفل لهم الاستمرار فى الدراسة والتحصيل على ضوء ثابت متزايد ولابد ان نغرس فى قلوب الطلبة فى هـــذا الطور حب الوطن الذى ينتج عنه حب اللغة العربية وذلـك بجعلها لغة الدراسة والتحصيل واللغة الانجليزية لابد وان تلقى من العناية مايجعلنا نشعر بانه يجب على كل مثقف ان يجيد لغة اجنبية بجانب لغته على الاقل وعلى ذلك اقترح ان يدرس اللغة الانجليزية انجليزى لأنه ملم اكثر من غيره بلغته ولان الفائـــدة التى سيجنيها منه الطلبة فى المجال الشفوى اعظم بكثير ممن يدرسها مدرس غير انجليزى وتتضح صحه الكلام فى الفرق بين خريجى وسطى من عدن وخريجى وسطى حضرموت فى لغة التخاطب فخريجى عدن فى لغة التخاطب احسن من خريجى مدارس حضرموت وربما يكون العكس صحيحا من ناحية لغة الكتابة .

« مواطن عربى »

« الطليعه » المجال مفتوح لوجهات النظر الاخرى المؤيده والمعارضه على حد سواء .

الطغاة

للأديب :
عمر عبدالرحمن السقاف

مهـما استبـد بـك الطغاه ... يـاشعب لاتنس الحيـــاه
فالظلم ان يزدد تـرقب ... لا محـالة منـتهـاه
واذا رأيت قـــوى التآمر ... لـم تـكـن تخشى الالـه
ايقن بان الغضبة الـــكـ ... بـــرى ستعصف بالبغاه
وبكـل مـاشـادوه فـــى ... ظـل الدخيـل فـلا نجـاه
ابـــداً لمـرتـكبى المـآثم ... والمـظالم والجفـــاه
من كل طـاغ عـابث ... يـعـلى تـصـرفـه هـــواه
ودليله هـــوس ووهـــم ... من أضاليل الغـــواه
ربـاه ان الفتنة العمياء ... استبـــدت بـالـرعـــاة
فـاستمرؤا ظلـم الرعيـــة ... واستهـانـوا بـالابـــاه
يتـوددون الى الدخيـــل ... رجـاء مـرتـبـة وجـــاه
جهـلوا رسـالتك الـــتى ... من أجلهـا نالوا الحيـاه
وتفننـــوا فـــى المنـكـرات ... وجـانبوا سبـــل النجـاه
فاليـك يـارب العبـــاد ... أبث صيحـات الهـــداه
الحـاملين لـواء دينـك ... فى الطريـــق المـرتـضـاه
فـاحكـم بغضبتـك الـتى ... تفـنى تقـاليـد الطغـــاه
وبنـصـرك الأقـــوى الذى ... فيـــه المكاسب لـلابـاه
أنصـار دينـك حـامـلوا ... شعـــل الهـداية والنجاه

سيئون — حضرموت — عمر عبد الرحمن السقاف

صداع ، أوجاع وآلام ،
حمّى ، رشح وانفلونزا ؟

أسبرو
يُعيد لك الصّحّة ...

لأن

أسبرو
يجلب لك
كل راحة

إذا أُصبتَ بألم فلا يكفى أن تخففه قليلاً ، بل إنك تحتاج الى الراحة التامة التى يحققها لك ' أسبرو '. تذكّر أن ' أسبرو ' هو الدواء الذى يستعمله اكبر عدد من الناس فى العالم كله ، اكثر من أي دواء آخر لإزالة الألم وتخفيض الحمى . اجعل ' أسبرو ' فى متناول يدك على الدوام.

١ يزيل الصداع
٢ يخفّض الحمّى
٣ يهدئ الأعصاب
٤ يخفّف الأوجاع
٥ يقصّر أجل الرّشح

من منتجات نيكولاس

أسبرو يجلب لك كل راحة !

الجماهير في حضرموت تردد مع المرشدى : انا الشعب!!

سهرتان ناجحتان للمرشدى بساحة القصر السلطانى بالمكلا

كان الفنان الكبير محمد مرشد ناجى ،ضيف حضرموت فى الاسبوع الماضى .

ولقد كانت زيارته لحضرموت كما ذكرت الطليعة فى تعليق لها سابق مفاجأة فنية ضخمه لم يكن احد يتصور حدوثها بهذه السرعة المذهلة .

لكن المعجزة . . تحققت على غير ماأراد المتزمتون ويغنى المرشدى ليلتين متواليتين ويغنى معه كل الشعب الذين إمتلأت بهم ساحة القصر .

لقد غنى المرشدى . . اجمل اغانيه ـ واروع ألحانه . كانت كلماته القوية الهادرة تبعث فى القلوب الايمان بالحريه وكانت الحانه الشجيه تتردد اصداؤها الحالمه فتنعش النفوس وتمطر الجو بفيضها الروحى وعطرها الجميل

لقد غنى المرشدى . . فألهب الأكف تصفيقا . . والحناجر هتافا لقد بدا المرشدى عملاقا . . كما عرفناه لم يكن الفن فى نظر المرشدى تكسبا ولاتلهية . انه رسالة وطنية وقومية حمل لواءها المرشدى فى جنوبنا اليمنى الرازح تحت أثقال العبودية والاغلال.

وبعد : فلقد سعدت حضرموت بلقاء المرشدى لكنه كان لقاء خاطفا واننا لنتمنى ان يكرر المرشدى زياراته هذه لحضرموت فان حفلات

المرشدى مناسبات قوميـة ينبغى ان نحرص عليهـا كما نحرص على أعز الذكريات لدينا .

فالى المرشدى . . الى الفنان . . اليه . . والى اعضاء فرقته أجمل عواطف المحبه والاعجاب على روائعهم الخالدة ـ التى عشنا معها لحظات فى جومشبوب بالوطنيه والعاطفه والسمو والصفاء الروحى .

حقا ان المرشدى فنان أصيل يقدس رسالة الفن . . ويهبها كل احساساته . . وخلجاته .

وشكرا . . شكرا للفنان .

* * *

طلبة الثانوى يبدأون تدريباتهم « بقيه »

التدريب العسكرى ضمن المواد الدراسيه وحبذا لو حذت المدارس المتوسطه هذا الحذو فأخذت بالتدريب العسكرى كواجب مدرسى ، حتى نربى فى جيلنا الجديد الروح العسكرية ونشئه تنشئة وطنيه وندرأ عنه روح الخمول والنعومة ونغرس فيه البطولة والرجولة الصحيحة

تحية من الاعماق . . لشبابنا الاشداء طلبه الثانوى الذين أحيوا فينا الأمل وشرفونا بروحهم العسكرية والى مزيد من التدريب العسكرى ياجيل الثورات .

المطالبه بضم مدرسة هينن الاهليه الى الحكومة

وصل من هينن الى المكلا وفد برئاسة الشيخ حسن سالم بن كليب رئيس المجلس القروى وعضوية المشائخ محمد سعيد بوسيط وعبد الرحمن عمر بن مرتع وذلك للمطالبه بضم مدرسة هينن الاهليه الى مدارس الحكومه.

والجدير بالذكر ان مدرسة هينن تضم حاليا مايقرب من ١٦٠ طالبا وقد اجيبوا الى طلبهم وتقرر انضمام المدرسه ابتداءاً من العام القادم .

سجائر

روثمان

كنج سايز فلترت

الوكلاء الوحيدون لحضرمو

حسين محمد عبد القادر العمودى

شارك الملايين فى الاستمتاع بتدخين كنج سايز فرجينيا أوسع سجائر انتشارا فى العالم

يوكوهاما

YOKOHAMA TIRES

أقوى الإطارات على الإطلاق !

مريحة فى الطرق المعبدة • قوية الاحتمال

صنعت خصيصا للبلاد الحارة والطرق الوعرة ....!

اضمن رحلاتك باستعمال تايرات يوكوهاما

الوكلاء :

عمر قاسم العيسائى

عدن : ص ب : ١٦٧ تلفون : ٣٦٤٧

الموزع الوحيد فى حضرموت لاطارات يوكوهاما

صالح سالم بن بشر

المكلا ـ حضرموت

عماره بن كوير

صندوق البريد رقم

(١٩٠)