السنة الخامسة

صاحبها ورئيس تحريرها المسؤل
حمد عوض باوزير

المخاطبات : تعنون الرسائل باسم
رئيس التحرير
المكلا — حضرموت
ص . ب : ١١٥ تلغرافيا : الطليعة
[لا تعاد الرسائل نشرت ام لم تنشر]

العدد : ٢٢١

الطليعة
AL-TALEEAH
MUKALLA — HADRAMOUT

تأسست فى ٢٨ مايو سنة ١٩٥٩ ميلاديه

الثمن ٦٠ سنتاً

الاشتراكات ٢٥ شلن لحضرموت
(عادى) ٣٥ شلن : لعدن وباقى السلطنات ٦٠ شلن للجمهوريه اليمنية والسعودية والكويت والبحرين وسائر البلاد العربيه الاخرى والهند واقطار أفريقيا .
٧٥ شلن لاندونيسيا واقطار اوربا

طبعت : بدار الطليعة

التاريخ الخميس ٢٩ جماد أول ١٣٨٣هـ — صحيفة . اسبوعية . سياسية — الموافق ١٧ اكتوبر سنة ١٩٦٣م

وصول شحنه جديدة من المواد المتفجرة لشركه الزيت الامريكيه — الحضرميه

[مصدر مطلع يقول :] سوف تحاط الحكومتان الحضرميتان بجميع التقارير عن الشركه !!

وصلت الى الميناء أول أمس « الثلاثاء » شحنه جديدة من المواد المتفجره التابعة لشركة الزيت الحضرميه الامريكيه .

وتقدر هذه الشحنه بأربعمائة طن . وقد تم الاتفاق على نقلها خارج الميناء . على ان تنظم رحلات فيما بعد لتوصيلها الى مراكز الشركه فى ثمود .

* * *

وذكر مصدر مطلع فى الشركه بأن أحد خبراء الشركه وهو المستر جيمس فاندربيك سوف يقوم فى الاسبوع القادم بزيارة للمناطق الشمالية للوقوف على آخر الانجازات التى تمت خلال العامين المنصرمين .

كما أفاد المصدر المطلع : بأنه ستتوفر للحكومتين المعنيتين خلال الاسبوعين القادمين كل التقارير والمعلومات التى تم التوصل اليها خلال الفترة السابقه .

« حضرمى » ينال دبلوما فى هندسة حقول النفط

عاد من رومانيا الزميل زيد بن على الزبيدى بعد اكمال تعليمه العالى ونيله الدبلوم من الدرجة العليا من كلية النفط والغازات بجامعة بخارست .

هذا وكان الزميل زيد قد أتم تعليمه الأوسط والثانوى بمعاهد العراق ثم سافر بعدها الى رومانيا للتخصص فى هندسة حقول النفط .

ولعل من يمن الطالع ان يتم تخرج أول طالب حضرمى فى أعمال الحفر والاستخراج فى الوقت الذى تجرى فيه عمليات الاستكشاف عن الزيت فى مناطقنا الشماليه .

اننا اذ نهنىء الزميل الزبيدى بعودته الى أرض الوطن نهيب بالدولتين الحضرميتين ان تستفيدا من كفاءته العلمية وان تسندا اليه من المهام مايتناسب والمؤهل العلمى الذى يحمله . واننا واثقون من ان الحكومتين لهما أشد حرصا على الا تفرطا فى الكفاءات الوطنيه ذات القدرات الخلاقه .

وأهلا . . بالعائد .

* * *

محادثات بين الحكومتين القعيطيه والكثيريه فى سيؤن

لتسوية الخلاف حول : مدخرات الايجارات والمكتب المشترك !

سافر يوم أمس « الثلاثاء » الى سيؤن ، اعضاء لجنة شؤون الزيت بالدولة القعيطيه بدعوة من السلطان الكثيرى .

وعلم مندوبنا فى دوائر السكرتاريه بأن اللجنه سوف تجرى محادثات مع لجنة الزيت الكثيريه فى محاوله اخيره لايجاد تسويه نقاط الخلاف حول اقتسام الايجار السنوى الذى تدفعه شركه بان امريكان عن قطعة الامتياز واختيار اعضاء المكتب المشترك لشؤون الزيت .

وقال أحد اعضاء الوفد لمندوبنا : انه يشعر بالتفاؤل الشديد فى امكانية الوصول الى تسويه للمشكله . وأضاف : ان هذه المحادثات لن تستغرق اكثر من يومين .

* الأهل والاصدقاء فى الغيل والمكلا وعدن ؛ يهنئون عبدالله سالم باوزير بمولودته . .
ويسألون الله لها دوام الصحة والسعادة وألف مبروك .

* سعيد عوض باوزير ، يهنىء ابوبكر مبارك بكران بمولوده الجديد ويدعو الله أن يجعله قرة عين لوالديه . وألف مبروك .

مذكرة من الجمعيه الحضرمية بعدن الى حكومتي حضرموت

بعثت الجمعية الوطنيه الحضرميه بعدن ، بمذكرة الى الحكومتين القعيطية والكثيريه حول ماتردد عن قيام محادثات غير رسمية بشأن ضم حضرموت الى مايدعى بالاتحاد الفيدرالى .

وقالت المذكره الحضرميه :

« اتضح فى المدة الاخيره بشكل قاطع ان محادثات غير رسميه تجرى لضم حضرموت الى اتحاد الجنوب العربى ونحن لسنا ضد اى اتحاد او وحده ، ولكننا ننظر بقلق بالغ الى جرنا فى اى اتحاد أو وحده دون أن يكون للشعب رأى فى ذلك . ومن أجل تحقيق أى تغيير سياسى فى حضرموت نرى لزاما علينا ان نكرر مطالبنا السابقه بشأن اطلاق الحريات العامه للشعب ليستطيع التعبير بحريه تامه عن مشاعره وأحاسيسه فى تخطيط حاضره ومستقبله . والمطلب الأساسى فى الوقت الحاضر للشعب العربى فى حضرموت لايرتكز على الاتحاد ولكن على السماح له فى مزاولة مختلف النشاطات السياسية التى حجبت عنه دون أى مبرر يستسيغه العقل والمنطق . »

وأعربت المذكره عن القلق الذى يساور الشعب العربى فى حضرموت لما أسمته بتكتم المسئولين حول هذه المحادثات ، فقالت :

« ولابد من الاشاره الى القلق الذى يساور شعبنا حول ضم حضرموت الى اتحاد الجنوب العربى وتكتم المسؤلين فى كلا حكومتينا فى الساحل والداخل حول هذا الموضوع يزيد من قلقه ويدفعه الى المطالبه بمزيد من العزم لنيل حقوقه السياسية ليتمكن من التعبير الصادق لمشاعره حول تقرير مصيره ومصير الأجيال القادمه . وقد طالبت الجمعية الوطنيه الحضرميه فى مناسبات اخرى باطلاق الحريات العامه للشعب وهى اذ تكرر هذا المطلب انما يدفعها الى ذلك رغبة الجماهير الشعبيه فى مطلبها العادل من أجل تحقيق الحرية والديمقراطيه بين صفوف ابناء الشعب الواحد فى حضرموت بقطاعيها فى الساحل والداخل . »

انا عائد من صنعاء [ص ٤ — ٥]

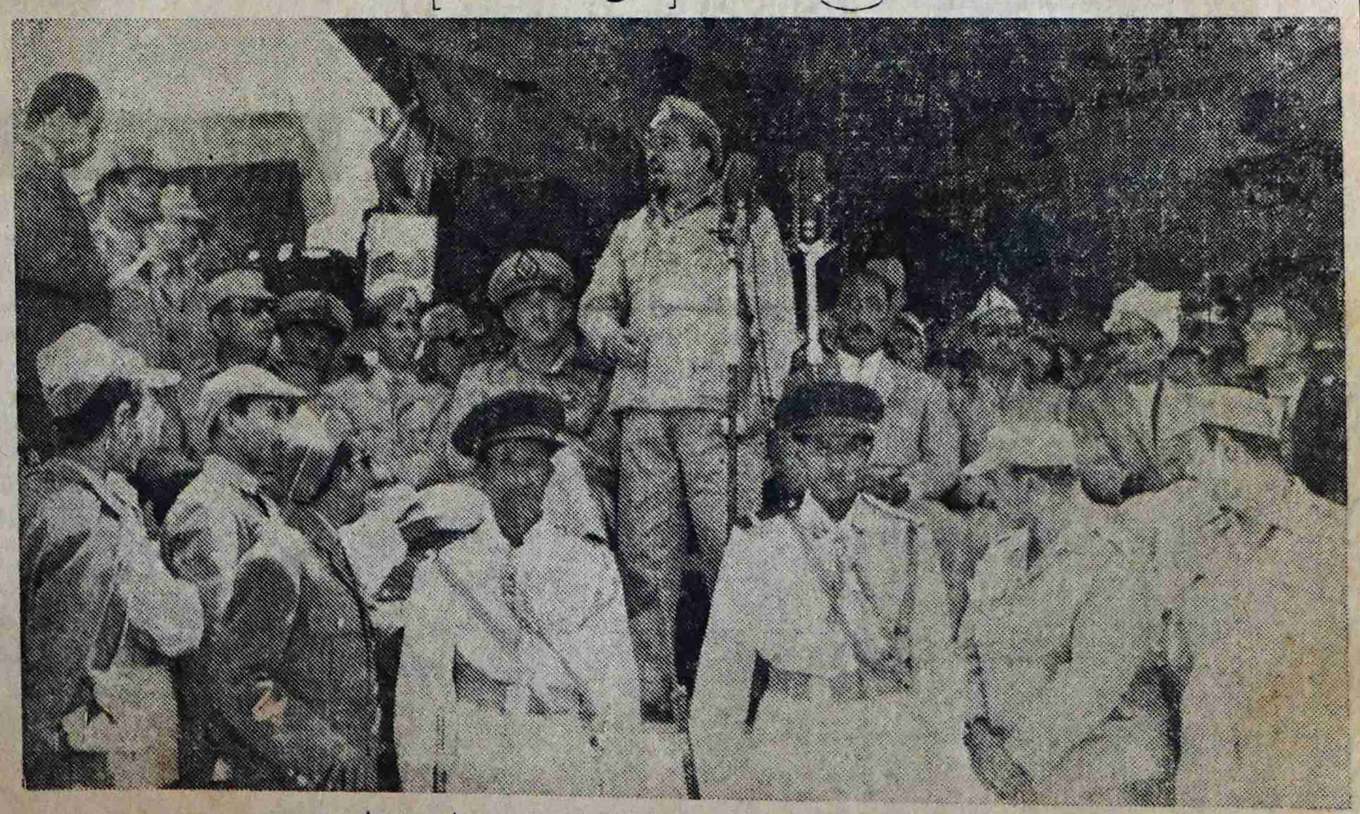

المشير عبدالله السلال (وهو يلقى خطابه الهام) فى الذكرى الاولى لثورة ٢٦ سبتمبر بينما جلس الى جواره المشير عبدالحكيم عامر والسيدانور السادات والوزراء اليمنيون وكبار المدعوين

بيان من جبهة التحرير الوطنى الثورى العمانى

حريـة عمـــان رهن وحـــدة النضـال العربى

جاءنا من جبهة التحرير الوطنى الثورى العمانى ؛ البيان التالى :

ايها الشعب العربى فى عمان الثوره.

ان جبهة التحرير الوطنى الثورى العمانى قد عاهدت الله والشعب بأنها سوف تبذل الأرواح والدماء فى سبيل عمان العظيمه ؛ وهاهى اليوم تصدر هذا البيان لتكشف فيه اللصوص قطاع الطرق .

بلاشك ايها الاخوة انكم تعلمون ان للاستعمار الدور الأكـبر فى نهب خيرات الشعوب الضعيفة وامتصاص دماءها وسرقة ثرواتها وقتل الاحرار من ابناءها المؤمنين بحقهم وحق وطنهم فى الحياة الحرة الكريمة والكابورة التى يتحدى بها الاستعمار هى الركائز العميلة التى تحكمنا بقوة سيدها محتمية بحرابه المسمومة ، واضافة على هـذا لم يكتفوا بهـذا العمل رغـم مخالفته ومناقضته ميثاق الامم المتحدة وحقوق الانسان ، كل المثـل والحقـوق الشرعية لبنى الانسـان ضربت بهـا بريطانيا عرض الحائط ان بـريطانيا المعروفـة بحماقتها وعملائها من عبيد الكراسى والمال قد فتحت ابواب عمان الحبيبة على مصراعيه للهجرة الايرانية هادفة من وراء ذلك ان تخلق اسرائيل ثالثة بعد ان فشلت فى خلق اسرائيل ثانية فى عراقنا العربى ؛ كما ان بريطانيا تهدف أول ماتهدف من وراء الهجرة الايرانيه الجماعية الى فرض كل مايمت الى العروبة والاسلام بصلة فى هـذا الجزء الغالى من الوطن العربى الكبير .

ياجماهير شعبنا المناضلة فى عمان الثـائرة :

ان جبهتكم الثـورية تهيب بكم ان تهبوا للدفاع عن كرامتكم وعروبتكم فى عمانكم العربية ، وتهيب بكم للوقوف وقفة رجل واحد فى وجه هذه المؤامرة الدنيئة على عمان البطلة عمان العرب قفوا بقوة وايمان فى وجه هذا العدو الجديد الذى خلقته لنا بريطانيا ، قفوا فى وجه الهجرة ، فى وجه الفناء الذى تهددكم به بريطانيا قبل ان يستفحل امره فنصبح شعبا بلا وطن نصبح لاجئين مشردين نسكن الخيام والكهوف وليكن لنا من نكبـة اخواننـا عرب فلسطين درسا نتعظ بـه حيث عملت بريطانيا وعملاؤها على تشريد شعب بكامله من ديارة وأحلت محله اناسـا لاوطن لهم .

ان للوطن حق على كل فرد من ابناءه الأبطال الذين رفضـوا دوما باباء ان يكونوا فى يـوم ما مطية للمستعمر او منطقة نفـوذ للاجنبى ، علينـا ان نكون ثورة تحرق كل الطغاة المستهترين بقوة الشعوب المؤمنة بحقها فى الحرية والكرامـة علينا ان نثبت للعالم بأننا شعب جدير بالحياة الحرة التى يتطلع اليها .

ان جبهة التحرير الوطنى الثورى العمانى لتتوجه اليكم واملها كبير ان تكونوا اهلا لنداءها انها تدعوكم ان تكونوا يدا واحـدة ؛ انها تناشدكم ان تكونوا قلبا واحدا وصاعقـة على المستعمـر الذى جاء ليسـرق خـيرات وطننا وثرواته ، ان عمان تطالبكم أن تكونوا ابناءها المخلصين الذين يدافعون عن كرامتهم وعروبتهم من الهجرة الايرانية التى تعتبر اللص رقم « ٢ » تسـرق خـيراتنا وتستظل بحراب بـريـطانيـا وعمـلاءها الذين سيحاسبهم الشعب يوم لاينفعهم هذا السيـد الذى اختـاروه دون الشعب العربى العمانى البطل .

يا ابناء عمان المناضلين :

لننظر الى عماننا الحبيبة ، لننظر الى خيراتها ؛ لننظر الى انفسنا نحن ابناء عمان ؛ نرى انفسنا نكاد نكون معدمين ؛ بل معدمين حقا محرومين من خيرات بلادنا بينما ينعم بها المستعمر وعملاؤه الخونه ومن أتوا بهم ليحلوا مكاننا فى استغلال خيرات بلادنا ، أين هـذه الخيرات من شعب عمان الذى يعيش فى بيوت من السعف والأسواق تكاد تكون خاليـة من كل الخيرات انهـا تذهب الى بطـون المستعمرين وجيوبهم ؛ القصـور تبنى فى طهران ولندن وباريس وشعب عـمان يسكن الكهوف والعراء لماذا كل هذا ، لماذا ايها الاخـوة انه من صنع ايدينا التى شدت الى رقابنا ؛ لماذا هذا السكوت على الجرائم تحل بنا وبوطننا والى متى هـل نبقى سكوتا حتى تصبح عمان قطعة من ايران اولندن او غيرها .

ان جبهتكم الثورية حينما تصدر هذا البيان انما تدعوكم لأن تكونوا واعين لكل مايجرى فى عماننا من عسف وتخريب وارهاب وامتصاص لخيراتنا ؛ ان الجبهة لتهيب بكم ان تكونوا الثوار المخلصين من أجل شرفهم وعروبتهم وكرامتهـم التى دنسها المستعمرون واذنابهم ؛ كونوا ايها الاخوة حربا شعواء على كل من يمس شرفكم وكرامتكم بسوء ؛ كونوا مع جبهتكم الثوريـة فى نضالها من أجلكم ومن اجل الاجيال القـادمة انها أقسمت ان تكون على العهد باقية وللأمانة الملقاة على عاتقها حافظة ؛ ان الامانة التى حملها لنا اجدادنا الابطال لتدعونا للدفاع عنها ، علينا ان نعى واجبنا ونفهمه تجاه وطننـا الحبيب علينا ان نكون واعين يقظين لكل مايحاك لقضيتنا فى الظلام من مؤامرات ودسائس ، علينا ان نجمع قوانا ونستعد فعلا لخدمة عروبة عماننا وحمايتها .

ياجماهير شعبنا الثائرة الزاحفة نحو المستقبل العربى المشرق والحياة الحرة الكريمة : ان جبهتكم الثورية تطالبكم ان تشدوا من أزرها وان تكونوا السند الذى عليه تعتمد فى نضالها . ان الطلائع الثورية التى تعمل على تخليص الوطن لتنظر اليكم بعين ملؤها الأمل ان تكونوا فى المكان الذى خلقتم من

[البقيه على صفحة ٦]

الاتحاد الطلاني فى اوروبا يصـدر نشرة : الوطـن العربى

اصدر الاتحاد العـام لطـلاب العرب فى اوروبا ، نشرة شهرية ؛ دعوها باسم « الوطن العربى » .

وقد صدر العدد الاول منهـا فى ايلول « سبتمبر » ١٩٦٣ ؛ شامـلا لدراسات قومية ؛ ومناقشات جادة لمشاكل الوطن العربى .

وفى كلمـة العـدد وردت هـذه العبارات : « الى الشباب العربـى الواعى المتحرر فى كل مكان بأوروبا الى قادة الغد وبناة المستقبل الى الجيل الصاعد الهادف الى تحقيق الوحـدة واعادة عظمه الدوله العربيـه المجيـدة نهدى هذه الصحائف ، سلاحا ومنارا سلاحا يحمل الرأى الحر ، ومنارا يهدى الى العلى لنتنفسم فيها نسمات المجـد فتوقظ فينا روح السمو والثوريه وحب النضال والكفاح فى غايه استرداد امجاد العرب وبناء مجتمعنا العربى الاشتراكى الديمقراطى الموحد » .

* * *

بيبى لاك « فيتا »
(احسن غـذاء للاطفـال)

BEBELAC

(بيبى لاك) غنى بالفيتامينات الضرورية لنمو اجسام الاطفال وهو محضر بأرشادات الاخصائيين

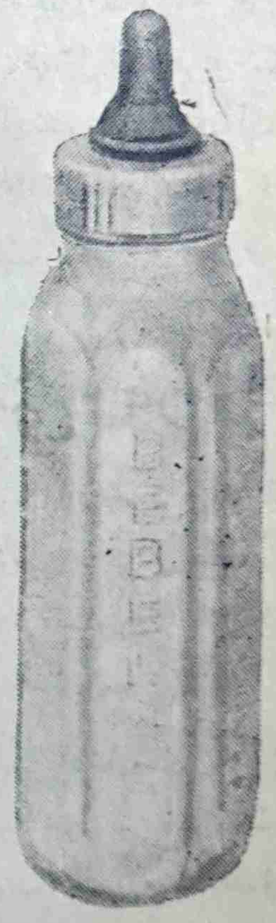

اطلبه من الوكيل الوحيد بالمكلا
محمد سالم بوسبعه
المكلا — حضرموت ص.ب ١٣٦

SOLE AGENTS: MOHAMED SALIM BUSABAH - MUKALLA

لصاحبه
على احمد شملان
عمارة السقاف — عدن
ص . ب . ٢١

قطعة من باريس
المحل الوحيد الذي لايبيع غير
الروائح العطرية وادوات التجميل

جميع طلباتك من
العطور وادوات التجميل
متوفرة لدينا

مجانين !!

بقلم : عصام

ان الذين يريدون منا أن نتفكر لتعاليم ديننا وننفصل عن تراثنا العربى ويتصورون ان الاشتراكية والتقدمية من المستحيل ارتباطهما بتراث الماضى . . هؤلاء نظريون وخياليون وغير واقعيين بل ومجانين هكذا قال عمار اوزيغان وزير الاصلاح الزراعى فى حكومة الثائر العظيم بن بيللا وهو يتحدث فى نادى الصحفيين بالقاهرة عن : ارتباط التراث العربى والدين الاسلامى بالثورة الاجتماعية فى الجزائر .

والوزير الجزائرى الثائر يضرب بحديثه هذا عصفورين بل ثلاثه بحجر واحد فى وقت واحد .

فالشيوعيون العرب مجانين لأنهم عصبوا أعينهم وجروا — فى تقليد أحمق — خلف نظرية تخريبية خرقاء لم تنبع من واقعنا ولم تستهدف مصلحتنا ولاتصلح للتطبيق فى مجتمعنا . . والعقائديون اللادينيون فى صفوف بعض الاحزاب الفاشية مجانين لأنهم فرضوا أنفسهم بالارهاب أوصياء على مجتمع يجهلون كل الجهل طبيعة تكوينه وحاولوا ان ينحرفوا به عن أعز مقدساته وأهم دعامات حياته ووضعوا العراقيل فى طريق وحدته واشتراكيته فى صورة تجربة مشبوهة ملفقة مضطربة لم تستقر فى أذهانهم بعد . . وأدوات الاستعمار الاخرى من الذين تسممت أفكارهم الضيقة بالثقافات الغربية المضللة مجانين . لأنهم توهموا أن فصل الكنيسة عن الدولة فى المجتمع الغربى يصلح ان يكون مثالا يحتذى لعزل العرب عن تعاليم دينهم وشريعة كتابهم جاهلين أن الاسلام غير المسيحيه وأنه نظام حياة كما أنه دين هداية .

كلهم مجانين . . لأنهم جميعا يضربون فى الوهم والخيال ويتشبثون بالمحال ويزدادون كل يوم عزلة وغربة عن المجتمع العربى المؤمن المتدين الذى لايمكن ان يتخلى عن عروبته واسلامه من أجل ملاحدة الماركسية او تلامذة الارثوذكسية اوالامعات الاستعمارية . . الذين اشتروا الضلالة بالهدى فما ربحت تجارتهم وما كانوا مهتدين .

ان وصمة الجنون هذه التى دمغهم بها أحد أبطال ثورة التحرر والبناء الاشتراكى فى المغرب العربى لو صدرت من أحد رجال الدين المعممين لقالوا عنه : مغفل رجعى . . ولكن ماذا عسى أن يقولوا فى عمار اوزيغان صاحب « الجهاد الأفضل » والكاتب الاشتراكى التقدمى الفحل . ؟

وقبل عمار اوزيغان قال مالك بن نبى أحد عمالقة الكتاب المفكرين الجزائريين فى « ميلاد مجتمع » ان الاسلام يملك نظرية سياسية واجتماعيه لتفسير وتغيير حركة التاريخ والمجتمعات وانه قادر على مناقشة ومجادلة كل الفلسفات السياسية والاجتماعية المعاصره .

هذا هو الاسلام الذى تحاربونه وتعادون شعوبه يا أعداء العروبة والاسلام عن جهل وغباوة . . أو عن حقد وعمالة . . انكم اليوم منه بين فكى كماشه ياتى أحد طرفيها من جزائر بن بيللا العربية المسلمة ويطبق عليكم طرفها الآخر من عاصمة « الميثاق » وصانع الميثاق لن ينفعكم ان ترتموا فى أحضان سادتكم أو تجوبوا عواصمهم تطلبون النجدة والمشوره وتحوكون معهم المؤامرات . . لقد لفظكم الشعب العربى لفظ النواة وليس لكم عنده الا المقت والكره والازدراء . . ان الله سيحمى دينه ويتم نوره ولو كره الكافرون .

الدكتور طيب

بصدر رحب وأذن صاغيه وتفهم صادق إستمع الى الدكتور طيب شاكر رئيس الاطباء وانا اشرح له بعض المطالب المتعلقه بادارته والتى تتردد على ألسنة المواطنين كتعيين اطباء لبعض المناطق وتزويد الوحدات الصحيه بمقادير كافيه من الادويه والمقاقير الطبيه وتخصيص مدة أطول وبرامج أوسع وأغزر ماده للكورسات السنوية التى تعقد للمساعدين الصحيين وارسال ذوى المواهب منهم فى بعثات تدريبيه الى الخارج الى غير ذلك من الاصلاحات .

[البقيه على صفحة ٤]

اعلان

تعلن أدارة المنظمة الوطنيه بالمكلا لكافة المهندسين المعماريين بالساحل والداخل أن لديها قطعة ارض تقع خارج سدة المكلا وشرقى محطة البترول طولها (٧٥) فوت وعرضها (٥٠) فوت ترغب بنائها بالمناقصة قصر واحد فقط بناء مسلح (بالأسمنت والحديد) فعلى كل من يرى فى نفسه القدرة والخبرة التامتين لمثل هذا النوع من البناء ان يتقدم بمناقصته فى ظروف مختومه بالشمع الأحمر (بعنوان المنظمة الوطنية بالمكلا مناقصة بناية مستودع) فى موعد لايتجاوز يوم ٢٠ اكتوبر ١٩٦٣ الساعة ١٢ ظهراً وعلى الراغبين فى الاشتراك فى هذه المناقصة أن يتصلوا بأدارة المنظمة من الساعة ٩ صباحا الى الساعه واحدة ظهر اللاستفسار والاطلاع على الخريطه والمواصفات.

سيارات مرسيدس بنز للنقل

ان سيارات مرسيدس بنز للنقل اصبحت تتغلب على الطرقات الوعرة . وقد برهنت على ذلك فى البلدان الحارة .

سيارات مرسيدس تكفل لك الضمان
الكامل وتحقق لك نجاحا هرا

سيارات مرسيدس فحصت من قبل اياد ماهرة وحققت هذه الامنية فى سبيل بناء مستقبل افضل لسيارات مرسيدس بنز

الوكيل الوحيد بحضرموت

صالح سالم بن بشر النهدى

المكلا — عمارة بن كوير ص. ب : ١٩٠ برقياً : بن بشر

انتصار

للشاعر: سالم زين باحميد

[مهداة الى الجيل الجديد فى بلادى . . حتى لا يتراجع امام الواقع منهاراً فى اول الطريق]

فى حياتى فترة كانت كئيبه
انها جدا كئيبه
فى حقول الملح . . والقطران نمت
وتدحرجت . . وضمت
فى كهوف الذر . . تهت
بين اسراب الجراد
يا لايام ثقيلة
هى كالسرطان . . فى كابوسها . .
تذوى البطوله
ويضيع الحلم فيها يتحطم
وامام الواقع المر
تطل الذكريات
تلهب الاعصاب . . فى كل دقيقه
وحياتى . .
اصبحت خالية من كل اطياف جميلة
خاطها الجدب . .
فلم أشد بها . . لم اتكلم
فترة كانت طويلة . .
وعصيبه . .
ولقد مرت ببطء . .
ولقد مرت رتيبه
وانتهت تلك الليالى . .
وتلاشى الملح . .
وانزاح الظلام
هزم الذر . . واسراب الجراد
وتبخر ذلك الكابوس
من ومضة برق
وانتصرت
ورجعت . . عائدا منها حقول الملح . .
والقطران . .
بالحلم الانيق
وحياتى . .
عادها العشب . . وافراح الحياة
وتعرفت بذاتى . .
ودفنت الذكريات
فى سراديب بعيده
واذا الواقع الحان رقيقه
نبع حب . . وحنان
وحياة تتبسم
ورسى قلبى على شاطىء عطر يترنم
وغدى الحلم حقيقه .

اثيوبيا سالم زين باحميد

عنـــدما اغـلقت ال

ســوء الأحـــوال الجـــوية

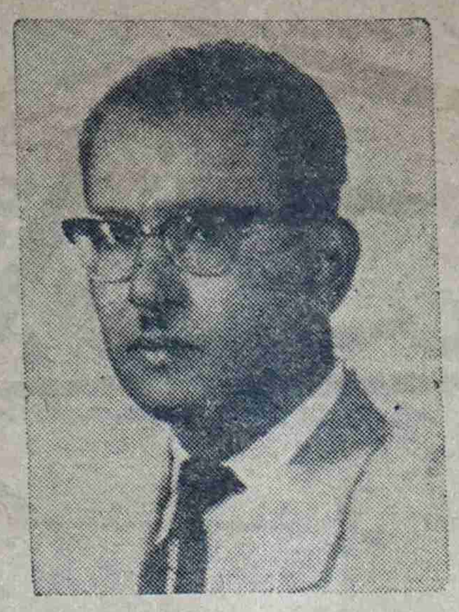

.. كان مقررا ان تغادر الطائرة اليمنية مطار عدن فى الساعه الثامنه من صباح يـــوم الاربعاء، الخامس والعشرين من سبتمبر .

وتوجهنا بالفعل قبل حلول الميعاد بنصف ساعه ليتسنى لنا اكمال الترتيبات الاخرى للسفر الى صنعاء .

وفى المطار سألت اذا كان يـلزم ابراز جـواز السفر قبل التوجـه الى الطائرة . فقيل لى ان السفـر بين صنعاء وعدن لايتطلب شيئا من ذلك على الاطلاق.. يكفى ان تكون لديك تذكـرة للسفر لتجـد كل الطرق والمواصلات تؤدى الى روما كما يقولون!!

ومكثنا فى استراحة المطار ساعة كاملة . . فى انتظار الاذن بالتوجه الى الطائرة اليمنيـة . . لقد قيل لنا ان الطائرة لم تصل بعد من اليمن.. كانت قـد توجهت الى صنعاء فى السـاعة السادسه من صباح اليوم . . وينتظر وصولها بين لحظة واخرى لتقل فوجا آخر من الركاب المسافرين الى اليمن.

ويمضى الوقت فى استراحة المطار سريعا . . لاتشعر معـه بالضيق أو الضجر . ان الاستراحـة لاتخلو بين لحظة واخرى من افواج قادمـة الى أرض المطار .. أو مودعة له..أجناس مختلفه من الرجال والنساء والاطفال تستقبل او تـودع بعضها بعضا . . ماأروع لحظات اللقاء؛ انها مشاهـد مؤثره حقا . . تصور الحنان والشوق واللهفه .

ومرت ساعه اخرى . . قبل ان يأتى صوت رقيق ناعم يدعو المسافرين على الطائرة اليمنية للتوجه الى داخـل المطار .. استعدادا للرحيل .

واتجهت الى داخـــل المطار ووقفت غير بعيد من الطائرة .. حتى أذن للركاب بالصعود اليها واخترت مكانى الى جوار أحد أعضاء الوفود العربية التى قيل لنا انها متوجهة الى صنعاء لحضور الذكرى الأولى لثورة ٢٦ سبتمبر .

واغلق باب الطائرة .. ودارت محركاتها . . وأخذت تتئد فى مشيتها استعدادا للاقـلاع من أرض المطار وبعد هنيهة..اوقفت محركات الطائرة وانفتح بابها . . وقيل بعـد ذلك ان مـلاحى الطائرة ارادا ان يتأكدا من ان خزان الوقود فى مؤخر الطائرة قد عبىء تعبئة كافية .

وكانت لحظات ذهول واستغراب سادت الذين كانوا داخل الطائرة ثم استحال هـذا الذهول والاستغراب الى تندر . . وظرافـه اشترك فيها أعضاء الوفود العربية .

واستأنفت محـــركات الطائرة دورانها من جديد وأخذت الطائرة فى الارتفاع شيئا فشيئا حتى استوت فى ارتفاع شاهق جدا وكانت هناك أحاديث متقطعه تجرى بين الاخـوة المسافرين .

ووجدتنى . . اسأل الزميل الذى يجلس الى جوارى عن اسمه فأجابنى بلهجة عربية فصيحه :

— عبد الحسين الجمالى. . القائم بأعمال السفاره العراقيه فى القاهرة .

فقلت على الفور :

— اهـــلا وسهلا . . فرصه سعيدة ياأستاذ .

واردفت قائلا :

— احمد عوض باوزير؛ صحفى من حضرموت . . ذاهب لحضـور أعياد الذكرى الأولى للثورة اليمنيـة المجيده .

وعرفت فيما بعـد من الزميل الجمالى اسماء الوفود العربية المرافقه لنا وكانوا على النحو التالى :

[البقيه على الصفحة المقابـلة]

إعلان

نتشرف ونعلن للمسافرين عن مـواعيد وصول البـواخر الى ميناء المكلا فى المواعيد التاليه :

الباخرة	من	الى	التاريخ
كمفيوز	السواحل	دبى والبحرين وقطر والكويت	٢٧ جماد اول
كمفيوز	الخليج العربى	عدن وممباسه وزنجبار ودار السلام	٢٠ جماد الثانى

لحجز تذاكر السفر اتصلوا بمكتب

راشد على بهى غلام حسين

وكيل للبواخر تلفون رقم

برقياً : راشد على — ص ب : ٣٢ (المكلا حضرموت)

من الخميس الى الخميس « بقيه »

وقال الدكتـور : انكم حين تطالبون بالاصلاحات الواسعة دفعـة واحدة لاتذكرون فقر البلاد وضعف ميزانية الحكومة وتنسون أن مثل هذه الخدمات الاجتماعية فى البلدان الاخرى انما تقوم على الضرائب المباشرة وقال: ان المجالس البلديه والقروية يجب عليها أن تساهم فى النـواحى الصحيه التى لاتستطيع الحكومة فى الوقت الحاضر أن تقوم بها فـذلك من صميم عملها ومن أهم وظائفها وأثنى الدكتور على المساعدين الصحيين المحليين وقال ان معلوماتهم حسنة وتدريبهم جيد ومع ذلك فان لدينا عـددا لابأس به من الـطلبـة الحضـارم الذين يدرسون الطب فى الخـارج سيسدون بعض نواحى النقص عنـدما يعـودون فى القريب . . ثم ابتسم الدكتور طيب وهو يقول : وأمام بلادكم الآن أمل كبير فى الثروة البترولية التى نرجـو أن ترضى طموح الحضارم وتلبى كل مطالب الشعب .

ولم أجد بدا من أن اقول للدكتور: انى لاأريد منه أن يدافع عن الحكومة كل ماننتظر منه ان يبذل كل جهده لتحقيق هـــذه المطالب فى حدود استطاعته وفى امكانه ان يطالب باستمرار بزيادة المبالغ المخصصه لادارته.

انى أرجو ان يـذكر الدكتور طيب حديثى معه عندما يضع بنـود ميزانية ادارته للسنة القادمه . . وأتمنى له كل توفيق .

« عصام »

***

ـد من صنعاء (٣)

أبوابهـــا .. ثم فتحتها ثانيـــة !!

التى اضطرتنا للهبـــوط الى مطار الحـــديدة

الوفد العراقى : برئاسة الدكتور احمد عبد الستار الجوارى وزير التربيه والتعليم وعضوية الزعيم رشيد مصلح الحاكم العسكرى العام وعبد الحسين الجمالى القائم بأعمال السفاره العراقيه فى القاهرة .

الوفد المغربى : ويمثله السفير سيد احمد المليح سفير المملكه المغربيـه فى القاهره .

الوفـد التونسى : ويمثله الحبيب نويرة القائم بأعمال سفارة تونس فى القاهرة .

وكان معنا على نفس الطائرة ممثل حكومة المانيا الغربيه وممثل حكومـة الهند .

وقـد كانت لدى فرص كثيرة اخرى للقاء اعضاء الوفود اثناء الفترة التى قضيناهـا بالحديدة ثم على طول الطريق مابين الحديدة وصنعاء حيث اضطرتنا الأحوال الجوية للهبوط الى مطار الحديدة ومنها ركبنا سيارة باص اجتزنا بها الطريق مابين الحديده وصنعاء . ولقد كانت رحلة ممتعه حقا شاهدنا خلالها روائع الفن الهندسى الذى أبدعته أيدى الصين الشعبية على امتداد مايقـرب من مائتين واربعين كيلومترا من الطريـق المـرصوفه بالاسفلت والتى تقع على حافة الأوديه والمرتفعات المتعرجة التى تبلغ فى علوها مايربو على السبعه آلاف قـدم عن سطح البحر .

* * *

كانت الطائرة اليمنية فى طريقها الى صنعاء ، الا ان سـوء الأحـوال الجوية فى المنطقة القريبه من صنعـاء حالت دون اختراق الطائرة للاجواء والهبوط الى مطار صنعاء كما كان مقررا

وظلت الطائرة تحلق فترة غـير قصيره فوق مدينة الحديده .. وتساءلنا ما الذى حدث حتى جعل الطائرة تغير خط سيرها الى صنعاء ، وبعد هبوطنـا الى مطار الحديدة عرفنا من مـلاحى الطائرة ان عدة محاولات قـد بذلت لاختراق سحب كثيفه عاليـه كانت تحيط بمنطقة صنعاء وفى النهايه لم يكن مفر من النزول الى مطار الحديدة فى انتظار تحسن الاحوال الجوية .

وخارج بوابة المطار . كانت تنتظرنا رتل من سيارات التاكسى كما كان على رأس المستقبلين محافظ الحديـدة السيد عبدالـكريم العنسى الذى خف الى المطار القريب من المدينه للترحيب بالوفود القادمة الى ارض اليمن وبعد استراحة قصـيره وتبادل عبارات الترحيب والمجاملات تحرك الركب الى « فندق الاخـوة » الذى كان مقررا افتتاحه فى عيد الثورة .

ووسط مظاهر الحفاوة والتكريم التى قوبل بها اعضاء الوفود من موظفى الفندق اخذ الضيوف فى المـرور على اقسام الفندق الذى جهز باحـدث وسائل الراحة . انه من اجمل العمارات الحديثة فى الحديدة كما اننا شاهدنـا فى الطريق الى الفندق عمارة حديثـة فخمة قيل لنا انها دار للسينما وهناك من غرفتى بالفندق شاهدت حركـة دائبه للبناء فى المدينه كما شاهـدت مظاهر الزينه . . واللافتات واعلام الجمهورية اليمنية تغطى الساحـات . . والمنازل . . ومداخـل الطـرق المؤدية الى المدينه .

* * *

ولم يستقر محافظ الحديدة على رأى معين بصدد موعد استئناف سفرنـا وكان واضحا ان الطائرة لن تتمكن من استئناف رحلتها قبـل السادسة من صباح يوم الخميس حيث يكـون الجو مناسبا وملائما .

وفى اثناء الفترة التى قضيناهـا فى الحديدة ؛ جرى اتصال مع مقـر الرئاسة فى صنعاء .. وفى حوالى الساعه الثالثة بعد الظهر جاءت التعليمات الى محافظ المدينه بضرورة سفر الوفود فورا الى صنعاء ، بواسطـة السيارات حـتى يتمكنوا من الوصول فى الوقت المناسب لحضور العرض العسكرى الكبير الذى سيجرى فى صنعاء فى صباح اليـوم التـالى « الخميس » .

وفى خارج الفنـدق . . وقفت سيارة باص كـبيرة . . واخذ اعضاء الوفود فى النزول الى السيارة . . ولم يكن أحد قد اخذ قسطا من الراحـة بعد . . وكان يبدو التعب والاعيـاء واضحا على الجميع ..

احمد عوض بازيد

البقيه فى العـدد القادم

تـايرات بريجستون

الحـائـزة على ثقـة المـلايـين فى انحاء العالم

تسـاعـد حياتك واقتصادياتك صـالحـة لـكل الطـرق المعبدة والـوعـرة

توجد لدى الوكلاء الوحيدين (بحضرموت)

صالح وعمر بن عبدالله آل مخاشن واخوانهم

المكلا حضرموت

ص ب : ٢٢

توجد لدينـا جميع المقاسات

H.T. NYLON TIRES by
BRIDGESTONE TIRE CO., LTD.
TOKYO, JAPAN

أطلس

ATLAS

أجود طلاء «رنق» للاخشاب والحديد والجدران

أطلس

من انتاج اكبر المصانع فى العالم

توجد لدينـا جميع الالوان فى علب سعة جالون وربـع جالون

وستصلنا قريبا العلب الصغيرة سعة رطل واحـد

باشروا بشراء طلباتكم

فالكميه محدودة والاسعار زهيده

مستودع شريف العمومى

على الشارع الرئيسى بالمكلا — طريق السكرتاريه

المكلا — حضرموت

بيان من جبهة التحرير العمانى (بقيه)

أجل أن تكونوا فيه مدافعين عن عروبتكم المهددة بالزوال ، ان جبهتكم الثورية لتدعوكم ان تكونوا خير نصير لها فى صراعها المرير ضد المستعمرين وعملاءهم . ان الجبهة الثورية العمانية لتضع كل أملها فيكم وفى تاريخكم المليء بمواقف البطولة والنضال ؛ انها انتم ايها الاخوة وبدونكم لن تستطيع العمل فأنتم خير سند لها فى صراعها المرير من أجل حرية عمان وعروبتها والأخذ بيد شعبها فى طريق الحرية والاشتراكية والوحدة ؛ فكونوا ابناء عمان المناضلين كونوا سندالها بالتفافكم حولها والشد من أزرها لتؤكدوا للعالم تلاحم جميع فئات الشعب فى عمان بكامله حول أهدافه وأمانيه ، وبتلاحمكم ووحدة هدفكم وايمانكم بحقكم فى الحرية ستقهرون كل قوة تقف فى وجهكم مهما عظمت وتكاثرت .

ياجماهير شعبنا الثائرة:

ان عمان اليوم تتأهب لخوض معركة الشرف والفداء ضد الاستعمار وعملاءه ، فمنطق التاريخ وحتمية التطور يفرضان علينا الوحدة الوطنية والضرب بشدة بقلوب لاتعرف الرحمة على كل من يقف فى وجه تقدمنا وزحفنا المقدس ، انكم ايها الاخوة الاحرار مدعوون اليوم اكثر من اى وقت مضى للتضحية الفعالية ، فقد دقت ساعة العمل من أجل تخليص عماننا الحبيبة من أيدى المجرمين الطغاة علينا الاستعداد الكامل لبذل كل غال ونفيس ؛ علينا ان نكون دائما فى حالة تأهب لنبدأ معا الزحف المقدس فى طريق المجد والشرف ؛ فلا كانت الحياة مع الذل ومرحبا بالموت فى سبيل الحرية.

واعتصموا بحبل الله جميعا ولا تفرقوا والله اكبر والنصر للأمة العربية المجيدة؛ والله اكبر والعزة لعمان العربية.

« المجلس الأعلى لقيادة الثورة »

جبهة التحرير الوطنى الثورى العمانى

عمان

« قضيتنا » فى الامم المتحدة

نشرت صحيفة « اخبار اليوم » القاهريه فى عددها الأخير تقول :

« قررت الوفود العربية لدى الامم المتحدة أن تتضمن خطب رؤساء الوفود العربيه فى الجمعيه العامه ابراز العدوان البريطانى على الجنوب اليمنى المحتل وتكليف لجنه من ممثلى الجمهوريه العربيه المتحدة والجمهوريه العربيه اليمنيه والعراق وسورية وتونس باعداد تقرير عن هذه القضيه وبيان مستفيض عن جميع جوانبها يسلم للسكرتير العام للامم المتحدة ويوزع على جميع الوفود كوثيقة رسميه عنها . »

ومضت الصحيفه القاهرية تقول:

« وسيجتمع وفد الجنوب اليمنى فى هذا الاسبوع بالمجموعه الاسيويه الافريقيه ومجموعه الدول اللاتينيه لدرس قضية الجنوب اليمنى بصفة مستقلة عن باقى تقرير لجنه تصفيه الاستعمار واصدار قرار خاص بها . »

تصريح هام : لسكرتير الجامعة الكثيريه بالغرفة !!

سئل السيد عبد الله عوض بن عبدات سكرتير الجامعة الكثيريه بالغرفه الذى يزور المكلا حاليا ؛ عن رأيه فى الدعوة الى وحدة الأجزاء المبعثره من الوطن العربى فقال : انه شخصيا من دعاة الوحدة .

وأضاف قائلا : ان الدعوات الاقليميه لم تعد تتلاءم وروح العصر الحاضر كما انها تتعارض والأهداف القومية للشعوب المتطلعة الى الحرية والوحدة والاشتراكية .

من الأعماق

* محمد عوض باوزير يهنىء ابوبكر مبارك بكران بارتزاقه مولوده الجديد متمنيا له السعادة والصحة.

وألف مبروك .

بشرى لمزارعى حضرموت

لم تعد الوسائل البدائيه القديمة لحراثة الارض صالحة فى هذا العصر الذى يتطلب زيادة الانتاج وخفض التكاليف ، واختصار الزمن .

لقد أصبحت الآلات الحديثة

متوفرة الآن بأثمان مناسبة

يمكن الحصول على المحاريث الزراعيه الحديثه الدركترات:

ماركة : ماسى فريجسون

MASSEY - FERGUSON

بواسطة الموزعين العموميين لحضرموت

عبد الله عبيد بامطرف واخوانه

المكلا — حضرموت ص ب : ١٩

LAND-ROVER

offers a range of body styles from station wagon to fire engine!

Long Land-Rover—canvas top

Regular Land-Rover—hard top

Long Land-Rover—truck cab

Regular Land-Rover—truck cab

Regular Land-Rover—Fire Engine

Long Land-Rover—Station Wagon

There are nine different body styles on two different chassis lengths in the Land-Rover range. There's a total of seventy-six optional extras available for specialised duties. And there's a choice of petrol or diesel engines.

In fact, just about the only things Land-Rovers have in common are toughness and reliability. All of them are built by engineers with more than ten years' experience of 4-wheel drive, go-anywhere vehicles . . and all of them feature especially rugged suspension, which maintains safe ground clearance over really rough country. That's been proved over some of the toughest miles in the world.

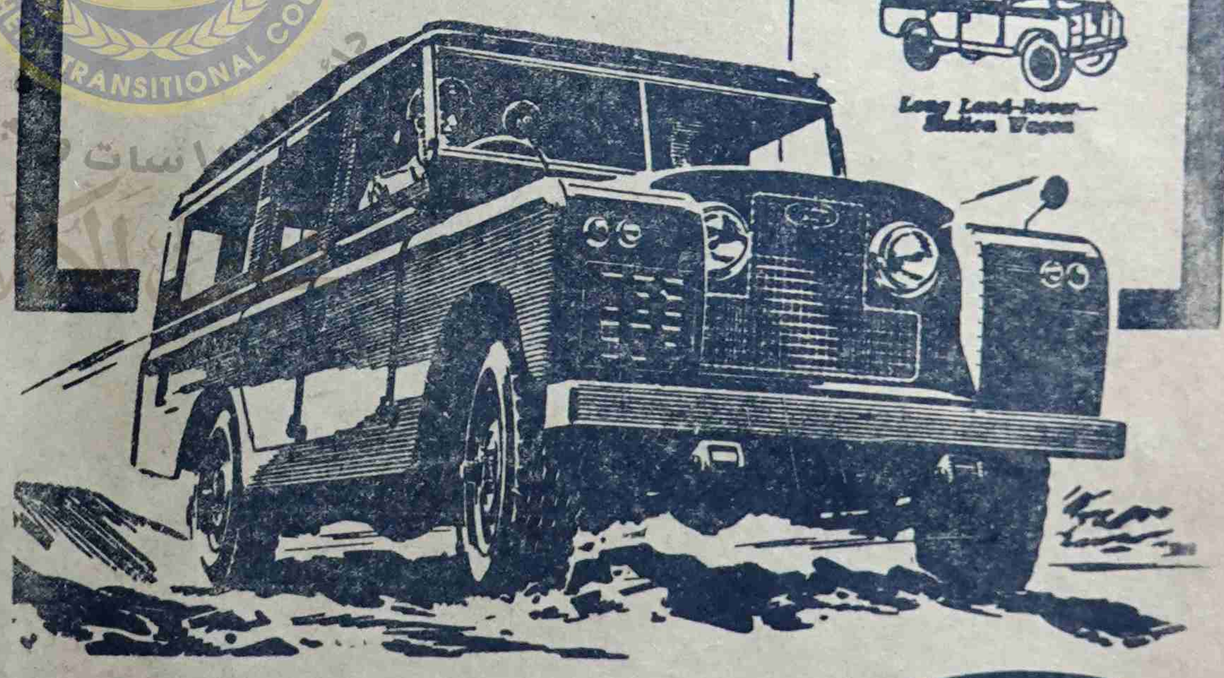

There's no substitute for the 4-wheel drive PETROL or DIESEL

LAND-ROVER

Spares and servicing facilities are available everywhere

Built by the Rover Company Ltd., Solihull, Warwickshire, England—one of the great names in British Engineering

DEALER'S NAME AND ADDRESS

يمكنك الاعتماد على سيارات لاندروفر وثق بانها ستعطيك الراحة والخدمة الممتازة

هذه السيارات ذات المميزات المتعددة جعلتها صالحة للاستخدام فى جميع الاراضى

فى الصحاري وفى الطرق الصخرية وفى كل مكان ولاي غرض

[لكافة الاستعلامات اتصلوا بالوكيل الوحيد لمحمية عدن الشرقية]

سعيد أحمد باحاج

(المكلا) حضرموت صندوق البريد رقم ٣٨

أدب

من مآثـــر الادب العربي الاندلسي

بقلم : عثمان التميمى

الحلقة الاولى

لاريب فى ان المـوشحـة أروع ماخلف الاندلسيون من تراث أدبى ويقول بعض الباحثين أنها نبعث من الأغانى الاسبانية الأعجميـة ويقـول البعض الآخر انها ترجع الى تطور فى المسمطات والمخمسات التى عرفت منذ عصر ابى نواس فى القـرن الثانى الهجرى ، والى ما نـزع اليـه بعض الشعراء العباسيين من نظم الشعر على اوزان جديدة غير اوزان الخليـل المتبعه ، على نحو مانعرف عن ابـى العتاهية ورزين العروضى .

وقد استوت الموشحات على سوقها وأتت أكلها فى القرن الخامس الهجرى فى الاندلس وهو القرن الذى شهـد صدره عبادة بن ماء السماء شيـخ الوشاحين ومهلهلهم ، وعاش فى آخره محمد بن عبادة القزاز امرؤ القيس فيهم وكان من اصدقاء ابن عمار ابوبكر بن اللبانه الدانـى صاحب المـوشحات والازجال السائرة .

والتوشيح لون من الوان النظم ويختلف عن غيره من الوان النظـم بالتزامـه قواعد معينه من حيث التقفيه وبخروجه احيانا على الاعاريض الخليلية وبخلوه احيانا اخرى من الوزن الشعـرى وباستعماله اللغة الدارجة والعجميه فى بعض اجزائه ، وباتصاله الوثيق بالغناء وقد عرف ابن سناء الملك الموشح بانه (كلام منظوم على وزن مخصوص) وعرفه محمد بن ابى شنب الجزائـرى بانه (قصيدة نظمت من أجل الغناء) وأخرج الأبشيهى المـوشحات مـن الشعر وجعلها فنا قائما بذاته ؛ ويروى المحبى أنها لاتشبه الشعر الا فى كونها نظما معربا فيقول عن الموشح (وهو فى اعرابه كالشعر لكنه يخالفه بكثرة اوزانه ؛ فتارة يوافق اوزان الشعر وتارة يخالفها) .

وقد اشتق اسم هذا اللون مـن « الوشاح » والوشاح (بكسر الواو وضمها) والإشاح (بكسر الهمزه) هو كرسان من لؤلؤ وجوهر منظومان مخالف بينهما ومعطوف احـدهما على الآخر تتوشح المرأة به ؛ وهو ايضـا سير منسوج من الجلد يرصع بالجواهر تشده المرأة بين عاتقها كشحيها والموشح اسم مفعول يدل على ان النـاظم قـد وضع منظومته على شكل الوشاح وهو ايضا اسم مكان وهو الجزء من الجسم الذى يلتصق به الوشاح ومن معانى التوشيح التنميق قال ابوبكر بن عمار :

سيأتيك فى أمرى حديث وقد أتى
بزور بـنى عبدالعزيز موشـح
أى منمق للأحاديث وقول الزور

وقد وصف ابو عبدالله بن الحجاج البغدادى من شعراء القرن الرابع قصائده بانها موشحه لما تضمنته من المعانى السامية فقال :

وهذى القصيدة مثل العروس
موشحة بالمعانى المـلاح

والمنظومة من هذا اللون تسمى موشحا او موشحه ، وقـد اصبحت الكلمتان تعبيرين اصطلاحيين يحملان معنى محددا ولايجوز اطلاقه على اى نوع آخر من النظم وقـدوهم بعض الناس فاطلق كلمة الموشح على المخمس كما فعل كامل كيلانى فى ديوان ابن زيدون ، وناظم الموشحات يسمى وشاحا ويحسن بنا هنا ان نورد موشحا من الموشحات التى اوردها ابن سناء الملك وهو :

ياشقيق الروح من جسدى
أهوى بى منك أم لـم
ضمت بين العذر والعـذل
وانا وحـدى على خبل
ماارى قلبـى بمحتمـل
مايريد البـين من خلـدى
وهو لاخصم ولاحكـم
ايها الظبـى الذى شردا
تركتنى مقلتـاك سدى

[البقيه على صفحة ٨]

الآن ... جودة ستيت اكسبريس
تدخل عالم كنج سايز

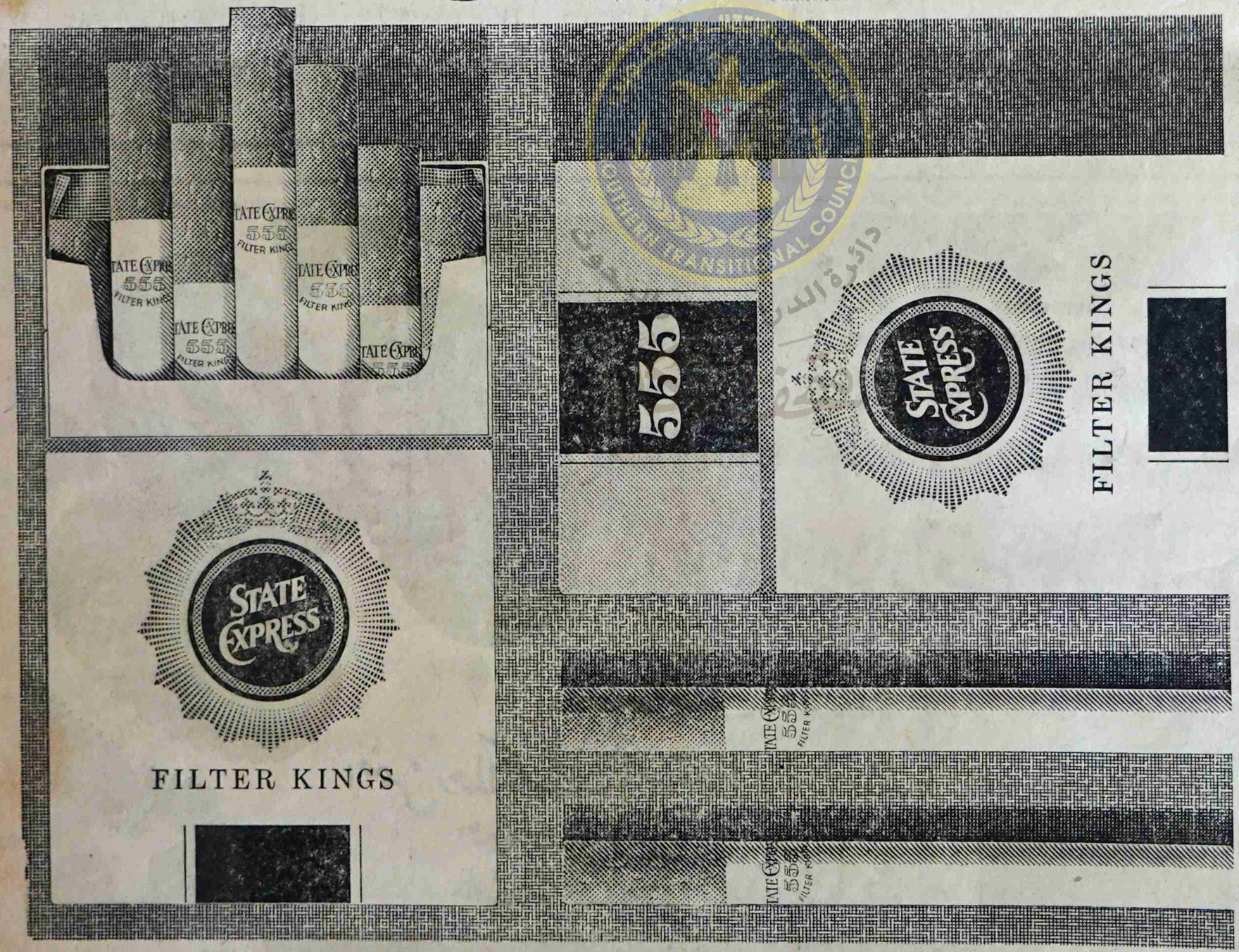

سجاير 555 ثلاث خمسات
فيلتر كنج سايز
ستيت اكسبريس ... أحسن سيجارة في العالم

انتخاب هيئة جديـدة بتاربه

عقـدت الجمعية العتاونية بتاربة جلسة بتاريخ ٥ جماد أول المـوافق ٦٣/٩/٢٣ حضـرها كثيرون من المواطنين وذلك لانتخاب هيئة جديدة للجمعية وفقا للنظام الداخلى .

وقد تم اختيار الهيئة الجديدة على النحو التالى :

(١) عبد الله بن صالح بن عايض العـامرى (رئيسا) (٢) حسن عبد الهادى باحويرث (نائبا للرئيس) (٣) كرامـه بن على بن محسن بن كريم العامرى (سكرتيرا) (٤) سعيد بن عبد الله بن عون العامرى (نائب السكرتير) (٥) رجب بن عمر بداره (امين المال) .

وعضوية السادة :

محمد عامر بن جعفر العامرى ، سالم بن عيضه بامطرف العامرى ، هادى بن عامر العامرى ؛ عبد العزيز عبدالله بن خميس العامرى ، سالم بن احمـد العامرى ، سالم بن مبارك بن بخيت بن سعد ، عبيد بن مبارك .

تعقيب على مقال : « المواطن العربى »

سيدى ناظر المعارف بالدولة القعيطيه

تحية عربية : انكم بدون شك اطلعتم على مقال « مواطن عربى » المنشور فى « الطليعه » وهذا المقال يدور حول المدرسه الثانويه ومنهجها وانى اضم صوتى الى صوت الكاتب واقول ان من المؤسف حقا ان نسمع وان نقرأ ان المدرسة الثانوية بالمكلا وهى فى عامها الثانى بدون منهج تسير عليه حتى الآن .

وكما قال المواطن العربى : ان المنهج يجب ان يكون مماثلا لمناهج الدول العربيه وعلى رأسها الشقيقه الجمهورية العربيه المتحدة لان اتخاذ اى منهج غير عربى صميم لن يتلاءم مع الظروف الحاليه التى تعيشها امتنا العربية فى كفاحها ضد الاستعمار .

كما ان تعليم العلوم بلغة غير لغة الأم تسىء الى شخصية الطالب العربي لهذا فان اللغة العربيه يجب ان تكون اللغة الرسمية فى هذه المدرسة لانها تغرس فى الطالب حب الوطن بل الأمه العربيه كلها؛ ان اتخاذ اى لغة غير العربية للتدريس بهذه المدرسة لهو العار كل العار كما ان المهم بعد هذا ايضا هو توفر الوسائل والامكانيات وكذلك المدرسين الاكفاء خصوصا فى هذه المرحلة المهمة فى حياة هذا الوطن .

وتقبلوا خالص تحياتى .

« طالب ثانوى بالمكلا »

من الاعماق

* محمد شيخان باوزير ، محمد عمر قمان ؛ احمد محمد باجماله ، عمر فرج باسويد ، عباد سعيد الصويل ، سعيد بن مبارك بن ناشى ؛ عوض فرج بن حصين ، على جمعان بن وبر . يهنئون سالم جمعان بالخيزن بمناسبة زواجه ويتمنون له حياة زوجية سعيدة. وألف مبروك .

* سالم فضل بافضل ، احمد خميس باسباع ؛ سالم محمد بافضل ، عبد الله احمد بافضل ؛ شيخ محمد بافضل سعيد عبد الله بافضل ، محمد سعيد بافضل ؛ سالم سعيد بافضل ، احمد عبد الرحمن بافضل ، محمد سالم بافضل يسلم مبارك بامفتاح ، برك كرامة بامؤمن ؛ صالح خميس باعكابه ، عمر احمد باسواد ، احمد عوض باسباع سالم ناصر المرفدى .

يهنئون صديقهم محمد عوض باكثير بارتزاقه مولوده الجديد «خالد» كما يهنئون صديقهم سعيد فرج بن وبر بارتزاقه بنتا اسماها «بشائر» ويتمنون للمولودين السعاده والرفاهيه فى ظل رعاية والديهما الكريمين .

* الطلبه الحضارم المنضمون الى نادى الشباب العربى بأديس ابابا يهنئون اخوانهم :

١) على عبد الله بامنيف
٢) عوض ابوبكر باعبيد
٣) محمد عبد الله باحجرى

وذلك بمناسبة تخرجهم من كلية التجارة ونيلهم الشهادات .

فألف مبروك .

الى جنة الخلد

* خالد محمد باعباد ، محمد عبد الله بالجون ، عبد الرحمن بن عمر باعباد عبد الرحمن بن سالم باعباد ، عبد الله حسين باعباد ، عقيل عبد الله باعباد سالم محمد باعباد ؛ وجميع الاصدقاء فى الوطن والمهجر يتقدمون بأحر تعازيهم الى الاخوه محمد وعلى وابوبكر وياسين والى كافة آل باشميله فى فقيدهم الراحل حسن عبد الرحمن باشميله باعباد تغمد الله الفقيد بواسع رحمته وألهم أهله الصبر والسلوان وانا لله وانا اليه راجعون .

اعلان

وصلتنا حديثا تشكيله جديدة من البسكويت والشكولاته والحلويات المعبأة بالزبدة والكاكاو وغيره .

خذوا طلباتكم من :

« بقالة الجنوب »

لصاحبها : محمد سالم بوسبعه

المكلا — على الشارع الرئيسى

من مآثر الادب « بقيه »

زعموا انى اراك غدا
واظن الموت دون غد
أين منى اليوم مازعموا
أن شيئا ايها القمر
كاد يمحوا نورك الخفر
أدلال ذاك أم حذر
لاتخف كيدى ولارصدى
انت ظبى والهوى حرم
ياهشام الحسن أى جوى
ياهوى أزرى بكل هوى
لم اجد مذ غبت عنك دوا
علمتك النفث فى العقد
لحظات كلها سقم
هل نشوقى ردع كل صبا
تجتليها آية عجبا
حين أشدوها بكم طربا
يانسيم الريح من بلدى
خبر الاحباب كيف هم ؟

السويرى عثمان شملان التميمى

زوروا مستودع :

قطعه من برلين

لصاحبه: عبد الجبار حسن

شارع السبيل : ص. ب. ٢٣

كريتر — عدن

توجد لدينا جميع انواع العطورات وادوات التجميل بما فى ذلك عطورات بترا وصوفى نرفل الشهيرة :

خدمة جيد — ومعاملة حسنة

والتجربة اكبر برهان

يوكوهاما

YOKOHAMA TIRES

أقوى الإطارات على الإطلاق !

مريحة فى الطرق المعبدة • قوية الاحتمال

صنعت خصيصا للبلاد الحارة والطرق الوعرة ....!

اضمن رحلاتك باستعمال تايرات يوكوهاما

الوكلاء :

عمر قاسم العيسائى

عدن : ص ب : ١٦٧
تلفون : ٣٦٤٧

الموزع الوحيد فى حضرموت لاطارات يوكوهاما

صالح سالم بن بشر

المكلا — حضرموت

عماره بن كوير

صندوق البريد رقم

(١٩٠)