السنة الخامسة

صاحبها ورئيس تحريرها المسؤل
أحمد عوض باوزير

المخاطبات تعنون الرسائل باسم رئيس التحرير
المكلا — حضرموت
ص . ب : ١١٥ تلغرافيا : الطليعة
[لا تعاد الرسائل نشرت ام لم تنشر]

العدد : ٢٤٦

الطليعة

AL-TALEEAH
MUKALLA — HADRAMOUT

تأسست فى ٢٨ مايو سنة ١٩٥٩ ميلاديه

الثمن : ٦٠ سنت

الاشتراكات ٢٥ شلن لحضرموت
(عادى) ٣٥ شلن : لعدن وباقى السلطنات ٦٠ شلن للجمهوريه اليمنية والسعودية والكويت والبحرين وسائر البلاد العربيه الاخرى والهند واقطار افريقيا .
٧٥ شلن لاندونيسيا واقطار اوربا

طبعت : بدار الطليعة

التاريخ الخميس ٤ ذو الحجة ١٣٨٣هـ صحيفة . اسبوعية . سياسية الموافق ١٦ ابريل سنة ١٩٦٤م

وزير السلطنة يقول :

حكومتي مهتمة باصلاح الجهاز الحكـــومي

يسعدنى ان اسلم مقاليد الحكم الى اول حكومة وطنية منتخبة

اعلن السيد احمد محمد العطاس وزير السلطنه القعيطية ، فى حفل التكريم الذى اقامه له اهالى حافة البلاد مساء يوم الاثنين الماضى : بان حكومته مهتمة بتنظيم الجهاز الادارى ووضع مسودة الدستور الجديد وتوسعة ارصفة الميناء وسلفته الشارع الرئيسى وحفر الآبار الارتوازية لتزويد العاصمة بالمياه اللازمة .

وقال العطاس ؛ الذى كان يرد على كلمات الخطباء التى القيت فى الحفل : بانه تردد كثيرا فى قبول منصب الوزارة لانه كان يقدر المسئولية الخطيره التى يتوجب عليه النهوض بها وقد اصبح أكثر شعورا بالمسئوليه وهو يرى ما احيطه به من مظاهر التكريم والتأييد .

وقال ايضا : انه ليسعده كثيرا ان يسلم مقاليد الحكم فى اقرب فرصة ممكنه الى اول حكومة وطنية منتخبة .

هـذا وقد تناول المدعوون فى ختام الحفل بعض المأكولات والمشروبات ، كما اشتركت الفرقة الموسيقيه السلطانيه فى عزف بعض المقطوعات الموسيقيه .

كل عام وانتم طيبون

تنتهز صحيفة « الطليعة » حلول عيد الاضحى المبارك فى الاسبوع القادم لتتقدم الى العالم الاسـلامى بخالص التهنئه بالعيد السعيد داعية المولى عز وجل ان يجعله عيدا ميمونا مباركا .

وبهذه المناسبة السعيدة سوف تحتجب الصحيفه عن الصدور فى الاسبوع القادم على ان تستأنف صدورها فى الاسبوع بعد القادم مباشره .

وكل عام وانتم طيبون .

اول حضرمى يتقدم لنيل كالوريوس : الاقتصادى السياسى

عاد من السودان الشقيق ، الى حضرموت ؛ صديقنا الاستاذ فرج سعيد بن غانم ، بعد انهاء دراسته العاليه هناك .

ومما يجدر ذكره ، ان الاستاذ بن غانم ، كان قد ادى قبيل عودته الى ارض الوطن ، امتحانا لنيل شهادة البكالوريوس فى الاقتصاد السياسى ، وبفوزه فى الامتحان سوف يكون اول حضرمى ينال مؤهلا علميا فى الاقتصاد السياسى .

والمؤمل ان تستفيد الحكومة القعيطية من كفاءة خريجيها فتعمد الى اسناد وظيفه « السكرتير المالى » التى ظلت شاغره طوال السنوات الماضيه ، الى اكفأ ابنائها ، ليسهم بعلمه ؛ فى بناء صرحنا الاقتصادى ، على اسس سليمه .

وأهلا بالكفاءات العائدة لتحتل مكانها اللائق بها فى موكب الحياة الزاحف الى الامام .

المسترجهان خان ينفى في عـــدن : ان يكون قد تسلم منحه من الجمعية الخيرية

نفى المستر جهان خان ، الوزير السابق للسلطنه القعيطيه ، فى تصريح ادلى به لصحيفة « الايام » العدنيـه ان يكون قد تلقى معونه مـن الجمعيه الخيريه بالمكلا قدرها اربعون الف شلن او ان الحكومة قـد منحته بقعة ارض باعها بمبلغ ١٥٠ ألف شلن .

واضاف يقول : ان التقدير الوحيد الذى حصلت عليه كان من الحكومة القعيطيه بشكل تعويض مقابل خدماتى

وذكـرت « الايام » ان المسـتر جهان الذى يبلغ مـن العمـر الثالثه والستين عاما ينوى ان يقضى بقية حياته مع اولاده التسعه ومع احفاده فى قرية « لله » الواقعـة فى مقاطعـة جهلوم فى الباكستان .

« الأمطار » تعم حضرموت

شبام : من ابوبكر سالم الهدار

هطلت امطار غزيره على عدد من المناطق بحضرموت الداخل وقد وصل الى هنا سيل كبير من وادى سرسق جميع النخيل والذبور فى شبام .

كما افادت البرقيات القادمة مـن دمون بان وادى عدم ووادى صخوره قد سالت وسقت النخيل والذبور بالمسيله ، كما افادت برقيات من القطن بان سيلا وصل من وادى دوعن وسقى معظم الذبور بالقطن والمسحره .

هذا وقد انقطعت المواصلات بين معظم مدن الداخل نتيجة لما اصاب الطرق من خراب اثر هطول الامطار الغزيرة .

اهلا وسهلا

* عاد من بريطانيا صديقنا سعيد احمد باحاج بعد ان سافر اليها فى اشهر الماضى لاجراء عمليه جراحيه فى العين لابنه « احمـد » الطالـب بالثانويه بالمـكلا .

هذا وقد نجحت العملية وتماثل الآن للشفاء ، وعاد الى مدرسته معافى .

لجنه متابعة مشروع الماء بالغيل !!

اجتمعت فى الاسبوع الماضى لجنة ماء الشرب بغيل باوزير وقررت تكوين لجنة فنية لدراسة صلاحية معيان « صهوت » وكفايته لاستهلاك المنطقه ولوضع تقرير مفصل عن تكاليف مد الانابيب من منبع المعيان الى مصبه فى جابية الشرب بالغيل وسوف تبدأ بعد فراغ اللجنه الفنيه من دراستها وتقديم تقريرها ، خطوة جديـه لجمع التبرعات فى حضرموت وخارجها وقد اتخذ القرار النهائى لجلب المـاء من « صهوت » نظر للتقطع المستمر الذى تتعرض له ساقية معيان المخبية .

ان كل الاهالى ومحبى الخـير مدعوون للمساهمة فى هـذا المشروع الانسانى الجليل .

مع السلامه

* يسافر الى عدن ، بعد غد « السبت » صديقنا الشيخ صالح عبدالله باعشن مدير المنظمه الوطنيه بالنيابه وذلك لقضاء اجازة عيد الاضحى السعيد بين اهله وذويه .

طالبان حضرميان ينالان شهاده بكلوريوس العلوم العسكرية

أنهى طالبان حضرميان دراستهما بالكليه الحربيه فى الجمهورية العـربية المتحدة ونـالا شهـاده بكلوريوس العلوم العسكريه .

الطالبان هما :

١) على عرض عمر باصالح
٢) احمد سالم الكسادى

هذا وقد التحقا الآن بمدرسة المشاة لقضاء فترة التدريب العملى .

تهانينا للرواد الأوائل فى مجالات الخدمة العسكرية بنجاحهم وتفوقهم ؛ والى الامام ياطلائع زحفنا المقـدس .

محافظ العاصمة ينتدب فى مهمة رسمية الى القاهره !!

نما الى علمنا ان السيد بدر احمد الكسادى نائب لواء المكلا ومحـافظ العاصمة سوف ينتدب فى مهمه رسميـه الى القاهرة عقب عطلة العيد .

ويعتقد ان لمهمته علاقة بتسويق محصول التمـاك خاصه وان الجمهورية العربيه المتحدة قـد ابدت رغبتها فى منح تراخيص استيراد للتمباك .

استقالة الهيئه الادارية للجمعية الرياضيـة بالمكلا

استقالت الهيئه الاداريه للجمعية الرياضيه مساء يـوم الأحد الماضى ؛ أعلن هذه الاستقالة رئيس الجمعية السيد بدر احمد الكسادى فى اجتماع حضره مندوبون عن الأنديه المنضمه الى الجمعية .

وبعد ان قدم الرئيس تقريرا ضافيا عن الفترة التى قضتها الهيئه السابقة طلب من الأعضاء انتخاب هيئه انتقاليه (قنطره) جديدة تمهد لاجراء انتخابات عامـة واعداد الدستور فى صيغته النهائية .

هـذا وقد عقد مندوبو الأندية ـ باستثناء الكوكب بالمكلا ـ جلسة فى الليلة التالية تم فيها انتخاب لجنة القنطرة وتتألف من السادة عوض سالم بامطرف وسعيد سلم الرباكى وعلى عبدالرحمن بافقيه وسالم عبد الله بامطرف .

محاكمة المتهمين في قضية بن سميدع تبدأ يوم السبت القـــادم

علمت « الطليعة » ان المحكمـة الخاصة التى شكلت مؤخرا للنظر فى قضية المتهمين فى حادثه الاعتداء على القائد بن سميدع ، سوف تعقـد أولى جلساتها يوم السبت القادم .

وسوف تعكف هيئـة المحكمة فى اجتماع يوم السبت على دراسة أوراق القضيه وتنظيم سير العمل فى المحكمة ويحتمل دعوة المتهمين يوم الأحد أو الاثنين القادم لابلاغهم قرار الاتهام .

ويقول محامى الدفاع : انه سيطلب من المحكمه فور اجتماعها اطلاق سراح المتهمين . ويؤمل ان تستجيب المحكمة الى طلبه بالافراج عنهم .

هـذا وسترفع المحكمة جلساتها خلال عطلة عيد الأضحى المبارك وجميع جلسات المحكمة علنية الا فى الحالات التى ترى فيه المحكمة ضرورة اخـلاء القاعة وعقـد الجلسة بصوره سرية .

والمعروف ان المحكمة سوف تعقد جلساتها بدار الضيافه (الباغ) .

رد على بيان سكرتارية الدولة الكثيريه

لانود هنا ان ندافع أو حتى نحبذ ذلك النزاع اللاواعى الذى حدث بين مواطنين تربطهم صلة الرحم وتجمعهم روابط الجوار ناهيك عن أواصر الاسلام واللغة والدم ؛ بل ويشكلون مجموعة يتقاسم افرادها الخدمات الحيويه العامة. هذه المجموعه هى حارة الخليف بتريم . كذلك نود الا يفهم من هذا اننا ننكر على السلطات المسؤله فى الدولة الكثيريه ان تتخذ الاجراءات الحازمه الحكيمه فى حسم النزاع وانهاء الخلاف ومحاسبة المسببين له . وانما نريد فى هذه الكلمه الموجزه ان نوضح حقيقة واقعه حاولت السكرتارية بسيؤن تلبيس جانب منها واخفاء الجانب الآخر وذلك لتبرر تصرفاتها اللاحكيمه ولتتنصل من مسؤلياتها فى تفاقم ذلك النزاع ولتصبغ اجراآتها التعسفيه صفة القانون والحزم . وللتدليل على قولنا هذا نرى ان نبين للمواطنين النقاط التاليه : —

١) يعود النزاع الى ادعاء كل من « الحضر » و « المساكين أو العمال » [وهما فئتان متقاربتان من المواطنين ميزهما النظام الطبقى بتريم] بمحاولة التسلط على الطرف الآخر .

٢) اعتدت الشرطه فى تريم على « العمال » بشكل سافر ومهين وذلك عند أول نزاع بين الطرفين .

٣) ميعت السلطات المسؤله الوضع وتركت القضيه فى ملفاتها دون ان تصدر حكما خلال اكثر من سنه.

٤) ونتيجة لهذا الاهمال استفحل النزاع بشكل مهاترات بين الطرفين قامت السلطات المسؤله على اثره باعتقال بعض العمال دون تمييز وبشكل ارهابى اذ أخذ الجنود من المصرحتى الليل يداهمون البيوت ويروعون النساء والاطفال حتى ان احد الاطفال قد توفى بالصدمه المرعبه اثر رؤيته احد الجنود يداهم بيت اهله !!

٥) هذا الحادث ليس الأول من نوعه بل حلقة من سلسلة طويله من الاضطهاد الحكومى للعمال نالوا خلالها ألوانا من العقاب ابتداءاً من الغرامه الى السجن الى التعذيب منتهية بالاشغال الشاقه .

٦) الأسباب الحقيقيه وراء هذه المهازل هى : نظام الخوف القائم على تقسيم الشعب الى طبقات واستغلال القوى الرجعيه وتشجيع ذوى النفوذ والسلطه لهذا الوضع الفاسد .

وبعد ماذا ينتظر الواقع فى نار الفتنه من النافخ فيها ؟!

« مواطن »

بيان من حزب الشعب الاشتراكى

بعث حزب الشعب الاشتراكى بمذكره عاجله الى المندوب السامى البريطانى يلفت نظره فيها الى البيان الصادر عن مكتب المندوب السامى حول قيام ثمان طائرات من سلاح الجو البريطانى بقصف قلعة حريب العربيه ويؤكد فيه شجب الحزب لأعمال العنف بكل ألوانه وحرص الشعب العربى فى الجنوب المحتل على أحسن وأوثق العلاقات لشعبنا فى الجمهورية العربية اليمنية وحكومة الجمهورية العربية اليمنية ، والى ضرورة التنبه لهذه الحقيقه .

كما أشار الحزب فى مذكرته الى النقاط التاليه :

١) النشاط المتزايد لوكلاء الامام المخلوع البدر فى عدن وبيحان حيث يوجد عدد من المكاتب ، أحدها فى البناية الملحقه بفندق متروبول وآخر فى دار سعد وثالث فى الشيخ عثمان

٢) تقوم طائرات خاصه وسيارات شحن كبيره بنقل أفواج من رجال القبائل اليمنيه الخارجه على النظام الجمهورى فى اليمن الى نقطه قريبه من حريب غالبا ما تكون ضمن حدود بيحان

٣) تصل الى بنوك عدن حوالات ماليه باسم وكلاء البدر المخلوع لتغطية نفقات متطلبات النشاط المادى لاعداء الجمهورى ؛ وعادة ما تصرف باسم السقاف قنصل اليمن السابق فى الهند

٤) الغيت عدد من أوامر

[البقيه على صفحة ٧]

LAND-ROVER

offers a range of body styles from station wagon to fire engine!

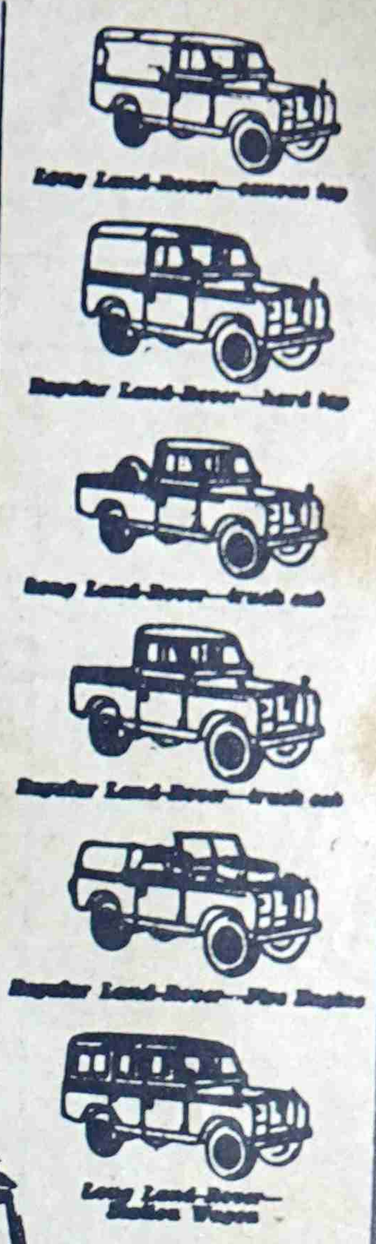

There are nine different body styles on two different chassis lengths in the Land-Rover range. There's a total of seventy-six optional extras available for specialised duties. And there's a choice of petrol or diesel engines.

In fact, just about the only things Land-Rovers have in common are toughness and reliability. All of them are built by engineers with more than ten years' experience of 4-wheel drive, go-anywhere vehicles . . and all of them feature especially rugged suspension, which maintains ample ground clearance over really rough country. That's been proved over some of the toughest miles in the world.

There's no substitute for the 4-wheel drive PETROL or DIESEL

LAND-ROVER

Spares and servicing facilities are available everywhere

Built by the Rover Company Ltd., Solihull, Warwickshire, England—one of the great names in British Engineering

DEALER'S NAME AND ADDRESS

يمكنك الاعتماد على سيارات لاندروفر وثق بانها ستعطيك الراحة والخدمة الممتازة

هذه السيارات ذات المميزات المتعددة جعلتها صالحة للاستخدام فى جميع الاراضى

فى الصحاري وفى الطرق الصخرية وفى كل مكان ولاي غرض

[لكافة الاستعلامات اتصلوا بالوكيل الوحيد لمحمية عدن الشرقية]

سعيد أحمد باحاج

(المكلا) حضرموت صندوق البريد رقم ٣٨

يوجد لدينا اسكريم بالشيكولاته واسكريم فى اكواب مثلجة

كما توجد لدينا جميع انواع البسكويت والحلويات والفواكه واللحوم وغيرها

اقصدوا : « بقالة الجنوب » لصاحبها : محمد سالم بوسبعة

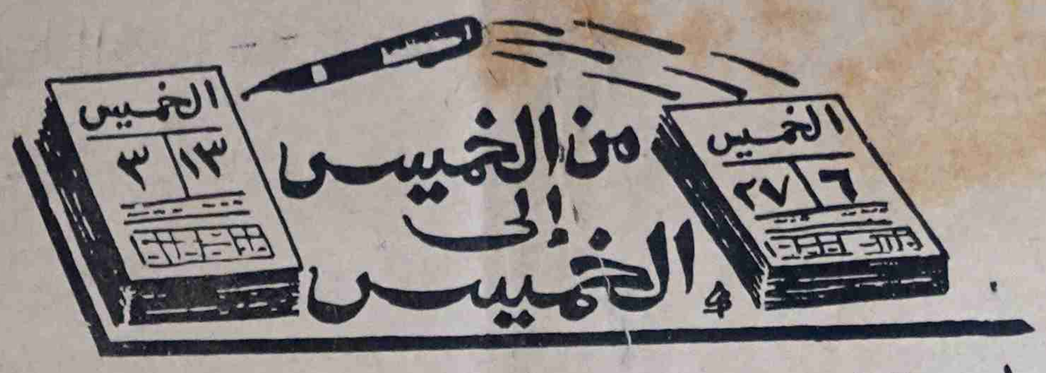

منطق الاستعمار .. فى العدوان على حريب

بقلم : عصام

لم يخجل مندوب بريطانيا فى مجلس الأمن أثناء بحث الشكوى اليمنية من العدوان البريطانى الآثم على حريب .. من أن يقول لأعضاء المجلس : ان قسطا وافرا من اللوم فى تدهور العلاقات بين اليمن وحكومة الاتحاد يجب أن تتحمله الجمهورية العربية المتحدة .. وان الجمهورية اليمنية التى يحلو لها أن تظهر بمظهر الضعيف المعتدى عليه يوجد فيها ثلاثون ألف عربى من جنود عبد الناصر.

ونسى مندوب أساتذة الاستعمار : ان اعضاء هذه الهيئة الدوليه ومن ورائهم كل سكان الدنيا بقاراتها الخمس يدركون جيدا ان القاعدة البريطانيه فى عدن بصواريخها ورؤسها الذريه واسلحتها الثقيله ومقاتلاتها الجويه وقاذفات قنابلها وعشرات الآلاف من جنود بقايا الامبراطورية الاستعماريه هو السبب الأول والاخير فى التوتر المصطنع وتدهور العلاقات المفتعل بين الاخوة الاشقاء فى هذه المنطقة العربيه .

اما جيش عبد الناصر فى اليمن فما كان ولن يكون الا درعا لحماية ثورة الحرية هناك من اطماع ودسائس الاستعمار وعملاء الاستعمار . ولذلك فان وجوده بجانب اخوته الأبطال من جنود الثورة اليمنية انما هو شرف يفخر به كل عربى صادق يعتز بعروبته وتجسيد للنضال من أجل المبادىء التى يلتقى حولها كل احرار العرب .

ان هيئة الامم المتحدة لم تستطع ان تقول لعبد الناصر : اخرج من اليمن .. لأنها تعلم انه هناك لحماية المبادىء التى انشئت من اجلها هيئة الامم المتحدة .. لكن بريطانيا نفسها تعرف كما تعرف الدنيا كلها ان هناك لجنة تابعة لهيئة الامم اسمها « لجنة تصفية الاستعمار » أصدرت قرارا يوم الخميس الماضى يطالب بريطانيا بتصفية قاعدتها الاستعمارية فى عدن لأن وجودها يتنافى مع امكانيات استتباب السلام فى المنطقه وينادى بوجوب منح عدن استقلالها واعطاء شعب الجنوب حقه فى تقرير المصير والسماح للجنة خماسية بالدخول الى الجنوب لاستقصاء حقائق الوضع غير المستقر فيه .

من هو اذن يابريطانيا سبب التوتر فى المنطقة ؟ ! ان هيئة دوليه تقولها صراحة بأنكم انتم سبب التوتر وليس عبد الناصر ولا جيش عبد الناصر .

يضاف الى ذلك شهادة شاهد من أهلها .. ذلك هو محمد فريد العولقى وزير خارجية حكومة الاتحاد الذى قال فى مؤتمر صحفى عقده فى الاسبوع الماضى فى نيويورك ردا على سؤال وجهه اليه احد الصحفيين : « لقد كنا نتصادم مع اليمنيين قبل مجيىء المصريين الى اليمن . »

وبعد .. لقد كنا نتوقع من بريطانيا ان تقول اى شىء وان تستخدم اية وسيلة لتبرير عدوانها الوحشى على حريب الذى أدانه واستنكره مجلس الأمن .. الا أن تتذرع بتلك الحجة الواهية .. والا ان تستخدم ذلك المنطق المضحك المخجل .

ميدان الشرف

حضرت حفل تخريج دفعة جديده من طلبة مدرسة المعلمين ليلة الجمعة الماضيه وسمعت خطيبا من الطلبة يقول : « ان ظروفا قاسية فرضت علينا هذا التخلف البغيض فى كل ناحية من نواحى الحياة .. وان التعليم وحده هو سبيل الخروج من هذا التخلف المخزى المفروض علينا .. ولذلك فانى ارجو من زملائى المعلمين ان يقدروا أهمية العمل العظيم الذى يقومون به وان يراعوا حق الله والوطن والعروبه فى الأمانة التى أئتمنهم شعبهم عليها .. اننا سنخرج الى ميدان جهاد وطنى نحمل فيه سلاح العلم ضد جيوش الجهل المنتشرة فى وطننا الحبيب فالى اللقاء ايها الزملاء فى ميدان الشرف » .

لقد تمنيت ان تكون هذه الروح موجودة فعلا لدى كل مدرس .. لكى يؤدى واجبه المقدس فى [ميدان الشرف] دون ان يبالى بمن لا خلاق لهم من المتبطلين والمعرقلين الذين لا تهمهم سوى مصالحهم الخاصه .

وكان مؤثرا جدا أن يتحدث فى الحفل احد الطلبة اليمانيين الاربعة الذين أنهوا تدريبهم فى هذه المدرسة بصوت تنبض نبراته بالتأثر البالغ عن المعاملة الحسنة والعطف الصادق الذى لقوه من اساتذتهم وزملائهم الطلبة الحضارم .. وشهادة لله لقد كان هؤلاء الطلبة الأربعة من أبناء القطر اليمانى الشقيق خير سفراء لبلدهم فى حضرموت .. حياهم الله وبارك جهاد اخوانهم الاحرار فى الجبل الأخضر .

« عصام »

الاهلى الرياضى بالقاره يتعادل مع سلاح الطيران

تبارى فريق القاره الاهلى الرياضى بالقاره ضد فريق سلاح الطيران الملكى على ملعب الاهلى بالقاره . وقد حضر المباراه جمع غفير من الاهالى وبعض المتفرجين من غيل باوزير .

هذا وقد ساد اللعب روح الرياضه الحقه . كما أظهر الاهلى لعبا ممتازا وانتهت المباراه بتعادل الفريقين دونما اصابات فى احدهما . وكان قد حكم المباراه احمد سالم بن شيخان .

ومما يجدر ذكره ان هذه هى اول مباراة وديه يقيمها الاهلى على ملعبه مع فرق رياضيه اخرى .

محلات البكرى للصياغه
صاحبها
سالم أبوبكر باعلى وأولاده
المكلا - حضرموت . ص . ب ١٢٢ تلغرافيا « البكرى »
شعارها : الأمانه والاخلاص فى العمل
Salim A. Ba Ali & Sons
MUKALLA-HADRAMOUT
P.O BOX NO 122
CABLE ADDRESS ALBAKRI

THE EASTERN BANK LTD.
WHOLLY-OWNED SUBSIDIARY OF THE CHARTERED BANK
(INCORPORATED BY ROYAL CHARTER 1853)
البنك الشرقى المحدود
طريق مؤدية إلى الشرق الأوسط
مجموع اموال بنك تشارترد والبنك الشرقى المحدود ٤٠٨,٠٠٠,٠٠٠ جنيه استرلينى
العراق — بغداد (فرعان)، البصرة، العمارة، الموصل، كركوك
لبنان — بيروت
جزيرة البحرين — المنامة
قطر — الدوحة
امارات الساحل المتصالح — الشارجة، ابوظبى
عدن — كريتر
حضرموت — المكلا، سيؤن
الباكستان — كراتشى
الهند — بومباى، كلكتا، مدراس
سيلان — كولومبو
اتحاد الملايو — كوالا لامپور
سنغافورة — مدينة سنغافورة
HEAD OFFICE: 2 and 3 CROSBY SQUARE LONDON, E.C.3.

هواة التعارف

خالد محمد عوض باوزير

* طالب بكلية بلقيس بالشيخ عثمان
* له ولع بكرة القدم وجمع الطوابع وقراءة المجلات المصورة .
* يرغب فى مراسله زملاء له من البلاد العربية الشقيقه .
* عنوانه : عدن — ص ب : ٣٩٦

« بلاد العرب »

١٠٠٠ نخـــله يجرفها السيل فى حجر ! !

اشارة لاسلكى من حجر تنقذ حياة المواطنين فى ميفع

حجر الجول : من البيتى

كان يوم السبت الموافق ٤/٤/٦٤ يوما ممطرا اذ ان السحب بدأت تتكاثف فى الجو منذ الصباح الباكر وقد أخذت الأمطار تهطل منذ حوالى الساعه التاسعة صباحا حتى أول الليل هذا وقد نزل سيل عظيم فى وادى حجر الشهير لم يعرف له مثيل من قبل وقد تسبب فى جرف بعض الأطيان الواقعه على جانبى الوادى واقتلع مايقرب من الف نخله من جول باحاوة والمزارع القريبه منها فقط عدا النخيل الاخرى التى جرفها السيل من جزول وانزل خسائر فادحه بالزراعه كما تعطلت السواقى كلها ومما يجدر ذكره ان هذا الوادى يمتد من أعالى حجر ويصب فى البحر مارا بمزارع حجر وميفع وهناك قريتان احداهما يقال لها الحسير وهذه تقع فى حدود الدولة القعيطيه والاخرى الحسى وتقع فى حدود سلطنة بن طالب والقريتان بينهما مسافة عشر دقائق بالرجل وتقعان على جانب الوادى قريبا من البحر فى ارض مسطحه وكثيرا ماتتعرضا للغرق كما حصل فى الماضى وعند مرور السيل بالوادى كان عدد كبير من الناس يتفرجون ويشاهدون هذا السيل العظيم وكان من بينهم الشيخ على يسلم الشبيلى أحد مدرسى مدرسة الجول وقد كانت له سابق معرفة بالقريتين المذكورتين واستدرك ماقد يحل بهما من أضرار بالغه واهتدى الى فكرة الاتصال بنائب اللواء ليطلعه على الأمر ولكى ترسل الى ميفع برقية تخطر السكان بالسيل وقد قوبلت هذه الفكره بالاستحسان من جانب نائب اللواء الشيخ احمد بن صالح بن دغار وبسرعه حرر برقيه مستعجله الى قائد مخفر شرطة ميفع عن طريق لاسلكى الضابط الزراعى هناك ليخبره بالسيل وطلب منه ان يذهب الى القريتين المذكورتين لينبه السكان ويرشدهم الى الترفع من محلاتهم قبل ان يكتسح السيل المنطقه ومن فيها وقد بذل عامل اللاسلكى صالح سالم الجهرى جهدا كبيرا فى ارسال البرقيه حيث لم يتوفق الى ارسالها عن طريق لاسلكى الضابط الزراعى بميفع فاتصل بالمستشارية بالمكلا واخبر بعدم وجود موعد مع لاسلكى ميفع فاتصل بمحطة لاسلكى الرزميت بالمكلا وكانت مفاجأه غير منتظره لانه فوجىء بالتقاطه برقيه ترسل اشاراتها من ميفع الى الرزميت وكان من حسن الحظ ان هذه المحطة جاءت الى ميفعه فى دورية وهى تابعه للجيش النظامى فاخبرها بالخبر فطلبت منه ارسال البرقيه المحذره وفور استلامها سلمت لقائد المخفر وقد قام لتوه فى سيارة تابعة للضابط الزراعى وقد وصلت السياره الى القريتين قبل وصول السيل بوقت قصير وبذلك تمكن سكان القريتين من مزارعين وصيادين من النجاة بانفسهم وكانت الخسائر الماديه التى لحقت بالقريتين هى غرق قاربين فى الحسى ومائتين وتسعة عشر كيسا من القطن فى الحسير كما جرف السيل مزارع القطن وقد حلت كارثه بالمزارعين فى هذا الوادى بسبب الامطار كما ان الاخبار افادت بأن خط السيارات الجديد قد تعرض للتخريب من جراء نزول الامطار الغزيره مما يتعذر مرور السيارات فى بعض اماكن منه .

ومن كنينه بلغنا ان الاطيان قد سقيت جميعها وان الساقيه اصابها عطال يحتاج الى عمل خمسه أيام لاصلاحها.

ومن بون افادت الأخبار ان الشرب قد عم المنطقه وبالتقريب فان الامطار كانت عمومية فى مناطق اللواء .

كما هطلت أمطار غزيره على محمده وقد انحدر منها سيل كبير جدا غطى جميع المزارع وقد حصل من جراء ذلك ضرر بالغ بالزراعه وبعض النخيل وقد تكبد المزارعون خسائر هائله لاسيما وان الوادى ضيق جدا وتتقاثر على جانبيه مزارع النخيل وبعض الفواكه والزراعات الموسميه الاخرى .

شكراً . . يا ابا السلال

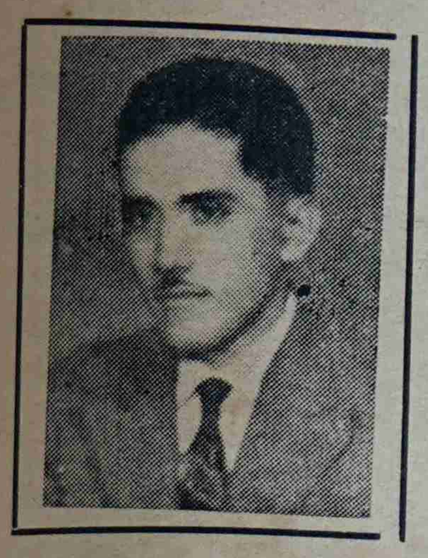

تشكر « هيئه تحرير الطليعة » السيد خالد محمد باعباد بعدن على مايبذله من نشاط وتشجيع سواء فى مجال التوزيع أو الحصول على المشتركين والمعلنين .

وهذا ان دل على شىء فانما يدل على روح وطنية واخلاق عاليه جزاه الله عنا خير الجزاء وشكرا يا ابا السلال .

من الأعماق

* عمر عوض باحارث وعبدالله محمد بلحيد يهنئان صديقهما ابوبكر محفوظ عباد بارتزاقه مولودا ذكرا اسماه «انور». فألف مبروك .

الصائغ على عبدالله العمارى

قسم دى شارع رقم ٤ عدن تليفون رقم ٣٢٦٤

ADEN CRATER Phone 3264

Ali Abdulla Al-Amari GOLDSMITH

Sec. D, St. No. 4,

يوكوهاما

YOKOHAMA TIRES

أقوى الإطارات على الإطلاق !

مريحة فى الطرق المعبدة • قوية الاحتمال

صنعت خصيصا للبلاد الحارة والطرق الوعرة ....!

اضمن رحلاتك باستعمال تايرات يوكوهاما

الوكلاء :

عمر قاسم العيسائى

عدن : ص ب : ١٦٧ تلفون : ٣٦٤٧

الموزع الوحيد فى حضرموت لاطارات يوكوهاما

صالح سالم بن بشر

المكلا — حضرموت

عماره بن كوير صندوق البريد رقم (١٩٠)

كلمـــة حق

تعودت أذنى سماع الجدال الحاد والمناقشات الحاميه الوطيس التى تدور فى اكثر من مجـال يجمع بعض النفر من شبابنا الذى أدرك بعض المعرفـة وكم كانت أذنى تـود سماع كلمة حق فى كل هذه المناسبات . . وأعنى بكلمة حق ، الخوض فى واقعنـا ورفعه الى مستوى القضيه .

ان قضيتنا بحق وحقيقه ليست فقط قضية تصفية استعمار وترنم بألفاظ ثورية تتسم بطابع من الخيال . . أبداً ان قضيتنا اكبر وهى تعلو على هـذا بكثير . انها قضية استقرار اجتماعى قضية شعب بأكمله عايش على أمـل تدخل عامل الأقدار لكى يعكس واقعه ويعرف معنى الحياه .

ان مجرد التفكير فى حقيقتنا كشعب يعيش مثل هذه الحياة على وجه البسيطه يؤدى الى نتائج والى حلول ولو انهـا داخـل اطار سلبى . . اذ ان أهمية هذه النتائج والحلول ليست فى تطبيقها وانصهارها الفورى داخل النطاق الاجتماعى ، ولكن اهميتهـا وقيمتها المعنويـه تجعلها أعظم . . وتتلخص هذه القيمة فى غرس بذرة القضيه ومد جذورها فى نفسية الفرد ولا ننسى ان المجتمع كالجسم تماما من ناحية التكوين . فالأخير يتكـون من جزئيات صغيره وخلايا . والأول يتكون من الأفراد والأسر بمثـابة هـــذه الجزئيات وتلك الخـلايا . . وتلتف خلايا الجسم حـول الهيكل العظمى لتعطى الصورة الشكليه للجسم وتلتف عناصر المجتمع حـول القضيه لتعطى الصورة الحقيقيه للمجتمع وواقعـه . فتثبيت هيكل القضيه وطابعها الشكلى فى عقلية الخلية الاجتماعيه معناه ادراك حقيقـة القضية على المستـوى القومى ويؤدى هذا بدوره الى مزيد من الحلول وسد الثغرات .

وقد يدب اليأس فى نفسية المتفحص فى أمر هذا الواقع الغريب من نوعـه لأنه يرى نفسه أمام بناء يشبه بيضة الرخ التى نصت عليهـا الأسـاطير وقصص الف ليله . . اى بدون مسالك فيرى ان الصعوبه تتراكم حول كيفية دخوله والتعرف على معالمه لأن المظهر الخارجى لا يقود الى حلول واستنتاجات ولكن هـذا اليأس وقتى وسرعان ما يتلاشى اذا أصـر الناظر الى بيضة الرخ على التفحص فيها واذا كان هـذا المتبصر متسلحا بذريعة الايمان الصادق بقضية الوطن جاعلا منهـا هـدفه المنشود وسنده الايديولوجى الضخم - لأن حب الوطن عقيدة ومبدأ - فانه سيكتشف ان المنظر الخارجى لواقعنا الشبيه تماما ببيضه الرخ ماهو الا سراب قد يكون نتيجة اليأس الظاهرى الذى دب فى قـرارة نفسه منذ النظرة الأولى وكون هذه الهاله من اللاوضوح حول جرم الواقع ؛ وهذا السراب لاشك زائل ولكن اذا سلطت عليه شعاعات الثقه والايمان بالعقيدة الوطنيه التى تكشف حقيقـة ماوراء الظاهر .

ومشكلتنا الآن ايماننا بالقضيه ؛ اننـا بصراحه نهتم بمشاكل غيرنـا ونصول ونجول فيها ونتوصل اثنـاء بحثها الى حلول والى نتائج فى الوقت الذى نهمل فيه بـل نجهل حقيقتنـا كشعب له حقوقه وكيانه كبقية الشعوب فى الدنيـا . ان اهمالنا لحقيقتنا هـذه وجهلنا لها وبحثنا للمشاكل العالمية الدقيقة دونها تجعل منا لاشىء . اذ انه كيف يتسنى لنا ان ننادى بشعارات جانبيه اذا ماقورنت بقضيتنا ونسعى الى تحقيقهـا فى الوقت الذى نترك الشعارات الأصليه التى هى فى الواقع نقطة الارتكاز للشعارات الأخرى .

لم ينص سجل التاريخ اطلاقا على زعيم أو عظيم أو مفكر اهتم بشئون البلاد الخارجيه وقـدمها على شئون بلاده . لقـد كانت فرنسا تعيش فى ظلام دامس قبل اشراق الثورة الكبرى وكان واقعها آنذاك شبيها ببيضة الرخ المعقده ولكن عقـول ابنائها أمثـال روسـو وفـولتير ومونتسكيو كانت اكبر بكثير من كل هذا وذاك فقـد استطاعت هـذه العقـول ان تكشف النقاب عن حقيقة الوضع فى فرنسا فى وقت كان أقرب الى البدائيه من ناحية ظلم الانسان لأخيه الانسان . ولكننا نختلف جذريا عن فرنسا آنذاك لأن تيارات القـرن العشرين الاصلاحيه التقـدميه قـد بـدأت تهز وتزعزع سفينتنا الرابضه فى طرف خفى معزول من محيط الحياه . . وكل ماتريده هذه التيارات قطع الحبل الغليظ الذى يشد السفينة بصخرة وبجعلها لاتتحرك . وصحيح ان قطع الحبل مهمة شاقة ولكى نساعد التيارات التقدميه بقطع الحبل البدائى لابد لنا ان نشحذ سكاكيننا جيدا . . وسكاكيننا هذه هى ادراكنا العميق ووعينا الكامـل بحقيقتنا واتخـاذ خطوات ايجـابيه ومواقف اكثر فعاليه نحو رفع القيمة الحقيقيه للقضية الوطنية وجعلها تنتشر فى العقول واجهزة الاستيعاب الاخرى بصورة توسعيه حتى يدركها كل فرد من افراد مجتمعنا . . لأن ادراك المشكله وفهمها نصف حلها تقريبا .

ولاينسى الشباب وخاصة النوع الذى أدرك شيئاً من المفاهيم الحياتيه بأن على كتفيه حملا ثقيلا هو المسئوليه وفى جيبه رسالة مقدسة هى القضية الوطنيه وهى أمانة ولابد من توصيلها الى اهلها . . الى كل فرد من افـراد المجتمع . . ولاشك ان الطريق صعب وشائك . . ولكن من المتاعب تتولد التجارب وبذلك يتولد النصر وأقولها ثانيـا ان المشوار طويل ولابـد من العمل ولوقلع الأشواك لتثبيت الأقدام على الطريق .

وقـد تعمدت فى مقـالى هـذا عدم شرح معنى القضيه لأنها تشرح نفسها ثم ان الشباب الذى اوجه اليه خطابى هذا يدرك معنى القضية ويعرف تماما واقعنا والعناصر والظروف التى جعلته بهذه الصوره . ومفتاح القضية فى أيدى الشباب الواعى وهى تتوقف على كلمة حـق يقولها المثقفون .

علي عبد الرحمن حميد

يقول بوزيد :

محمـوم مارود ناواهلى

المجلس البلدى سبب لى !!

مسـاكين الناس المتقدمين ؛ ناس صالحين وكان الوقت هاذاك زين جم . وللمتقدمين مثالات كثيرة : مثل لك طياره تطير بك . . قبل مانظهر الطيارة وظهرت ورمت نحنا فى اليمن قبل يومين وكانوا يقولون اذا واحـد مفلس يسمع آذان مصـر قبل مايأتى راديو وظهر الراديو وسمعنا أذان مصر .

وفى الغيل كنا نشـرب ماء من صالف حيدر ومعيان مرعى . . ياخير ما . . . قال المجلس البلدى باسوى لكم جابيه قريب البلاد بغينا لكم ماء زين ظهرت صحـة فى البلاد قلنا له ياخير . لقانا جابيه وساقيتها مكشوفه للكلاب والحشرات ومن الصبح الى المغـرب تمتلى أوساخ وبعـد يمشى الماء يشل هذا كله للجابيه ونحنا نشربه :

محمـوم مـارود ناواهلى

المجلس البلدى سبب لى

غيل باوزير « ابوزيد الهلالى »

شارك الملايين

في الاستمتاع بتدخين

سجاير رُدمان كنج سايز فلتر

الزيادة في طول السيجارة والفلتر الدقيق

يعطيانك نعومة مزدوجة

أوسع سجاير كنج سايز فرجينيا انتشارا في العالم

الوكيل الوحيد لحضرموت — حسين محمد العمودى

تقرير عن العرب فى زنجبار « ٧ »

« حكمة الله » فى احداث زنجبار !!

« لمندوبنا المتجول فى شرق افريقيا »

وعدتك ايها القارىء الكريم بالبحث عن حكمة الله سبحانه وتعالى فيما حدث فى زنجبار العربيه من قتل وسلب ونهب وفحش وغيرها من الحوادث المؤلمة والفظائع التى سرى صداها الى جميع بقاع المسكونة لاسيما شرق افريقيا ، والتى لم تزل من جرائها ١٧٥ بنتا بكراً فى ايدى الضياع الى الآن لايدرى اهلوهن هل هن فى الحياة وعليهن ستار اجرامى أم قد اختطفتهن ايدى المنون وذهبت ارواحهن الى اله السماء تشكو الاجرام والمجرمين .

وفى هذه الحكاية الآتيه تفهم حكمة الله فى حوادث زنجبار : قال الكليم موسى عليه الصلاة والسلام: ارنى عدالتك يارب ؟ فقال له الله سبحانه وتعالى اذهب الى مكان كذا وكذا تجد هناك ماء يستقى ويشرب منه الناس . وتجد هناك بالقرب منه شجرة اجلس تحتها مختفيا ترى الناس ولا يرونك.

فذهب موسى عليه الصلاة والسلام وجلس تحت تلك الشجرة مختفيا كما امره ربه ، ولم يمض غير زمن يسير اذا هو بفارس اقبل صوب الماء ، ولما وصل الى الماء ترجل وبيده صرة فيها الف دينار وضعها بالقرب منه وشرب من الماء ؛ ثم ذهب ناسيا صرته فى محلها ، ولم يمر الا قليل من الوقت اذا هو بشاب فى مقتبل عمره جاء وشرب من الماء ولما رأى تلك الصرة ، صرة الفارس اخذها وذهب ، وسيدنا موسى عليه الصلاة والسلام يلاحظ كل ما يجرى .

وبعد هنيهة أقبل شيخ عجوز اعور يتوكأ على عصاه نتيجة الاعوام الطويله التى اناخت على ظهره فجلس على الماء يغسل ماظهر من بدنه بعد ان شرب منه ، وبينما هو كذلك اذا بالفارس قد رجع مسرعا ناشدا صرته التى نسيها؛ وسرعان ماطلبها من ذلك الشيخ الاعور بشدة ، فانكره الشيخ طبعا فى الحال فلم يكن من الفارس الا ان سل سيفه واغمده فى الشيخ وبضربة واحدة صار الشيخ جثة هامدة لاحراك بها ، وذهب الفارس تاركا جثمان الشيخ لسيدنا موسى عليه الصلاة والسلام ليقوم بواجبه نحوه .

وبعد هذا قال الله سبحانه وتعالى : هذه عدالتى ياموسى. فقال موسى عليه الصلاة والسلام : وكيف ذلك يارب؟ فقال الله سبحانه وتعالى ان الفارس فيما مضى من الزمان اخذ صرة فيها الف دينار عنوة من والد هذا الشاب وقد مات والده المطلوب وليس له وارث غيره فارجعت الدنانير الى مالكها الشرعى ، وان الشيخ الاعور هذا قد قتل والد الفارس من قبل ولم يعلم الفارس من قاتل ابيه؛ فاجريت القصاص من الشيخ على يد الذى يستحق منه القصاص وهو هذا الفارس . هذه هى عدالتى ياموسى !

وهنا اسمح ايها القارىء ان اقول: ان عرب عمان قد طغوا وبغوا فى زنجبار منذ ١٥٠ سنة وقد مثلوا مهازل على سطح جزيرة زنجبار خدشت وجه الانسانية ربما كان ماحدث فيها انتقاما من الله .

ان عرب عمان قد تكبروا فى زنجبار لا على الزنوج اهاليها بل على اخوانهم عرب حضرموت فهم لاينظرون الى اخوانهم عرب حضرموت الا كما ينظرون الى جيفة ملقاة على الارض؛ فترى العربى العمانى يميل بنفسه فى طريق آخر متى مارأى العربى الحضرمى مقبلا فى نفس الطريق التى يسلكها .

ان العربى العمانى يتعاظم بنفسه عن الاختلاط بالعربى الحضرمى فى مدينة زنجبار من قديم الزمان ، فهو لايراه كفؤا له؛ يرى نفسه طاهرا كماء المزن عندما تنزل به الملائكة ويرى العربى الحضرمى كأنه ماء المستنقعات الآسن المملوء قاذورات ومكروبات فيفر منه اذا لقيه فرار السليم من الاجرب ، بل ان العربى العمانى ينكر العروبه ويجحدها للعربى الحضرمى ؛ وماادرى لماذا حمل العربى العمانى هذا الكبر ؟ هل لقربه من ايران العجمية؟ فانا اعتقد كما جربت ان من اوصاف العجمى الكبر والتعاظم والطباع تسرق الطباع .

اما تكبر العربى العمانى فى زنجبار على الزنوج اهالى الجزيرة فحدث عنه ولاحرج فهو يرى أنه سيدهم المطاع الذى يجب ان لايعصى له امر ، ومما زاد فى كبره كون السلطان من عرب عمان ، فالعربى العمانى يشمخ بانفه الى السماء فى زنجبار ، وما كان يوما ما يرجع الى رشده وصوابه فيعترف بالكبرياء لله وحده فيعامل اهالى زنجبار وعرب حضرموت معاملة الند للند ومعاملة الانسان لاخيه الانسان .

جاء العربى العمانى الى زنجبار منذ ١٥٠ سنة تقريبا فجعل سكانها عبيدا ارقاء له ملأ بهم اسواق العالم كارقاء للبيع ، ولم يزل يحشرهم من زنجبار طوعا وكرها الى السفن التى تقلهم مهانين اذلاء الى بلدان الدنيا يبيعهم كما يبيع الفلاح الخضروات والفواكه؛ ولم يزل يسوقهم بالكرابيج يصهر بها جلودهم عند مايرى منهم الامتناع والأباء فينساقون له كما تنساق البهائم عندما يلهب ظهورها وقع السياط؛ وسرف الحديث عن الاسترقاق عندما اتحدث اليك ايها القارىء الكريم عن عرب كينيا ان شاء الله فى جريدتنا الطليعة هذه .

ان العربى العمانى يبيت متخوما باللحوم والخضروات والمطعومات والمشروبات ينام ملء جفونه طول ليله ، بينما اهالى زنجبار والذين خدموه للحصول على مايتنعم فيه والذين يعملون له طول نهارهم يبيتون جياعا

[البقية على الصفحة المقابلة]

تايرات بريجستون

الحائزة على ثقة الملايين فى انحاء العالم

تساعد حياتك واقتصادياتك صالحة لكل الطرق المعبده والوعره

توجد لدى الوكلاء الوحيدين (بحضرموت)

صالح وعمر بن عبدالله آل مخاشن واخوانهم

المكلا حضرموت ص ب ٢٢

توجد لدينا جميع المقاسات

H.T. NYLON TIRES by BRIDGESTONE TIRE CO., LTD. TOKYO, JAPAN

كلورايد

CHLORIDE

كلورايد أقوى البطاريات فى العالم واكثر مدة للاستعمال

كلورايد

انتاج أكبر المصانع فى العالم

أيها المالك الكريم :

لاتدع الفرصة تفوتك بان تستعمل لسيارتك بطاريه « كلورايد » أنها المتينه والقويه وطويله المدى وزهيدة الثمن تجدونها لدينا لمختلف السيارات اللورى والصغيره

مستودع شريف العمومى

على الشارع الرئيسى بالمكلا — وطريق السكرتاريه

تقرير عن العرب فى شرق افريقيا « بقية »

لايذوقون ذواقا لايرقد لهم جفن تتضور اطفالهم جوعا يقضون نهارهم فى زراعة وحراثة الارض لجبروتية العربى العمانى لايفترون فى خدمته خوفا من سطوته لايعصون العربى العمانى ما امرهم ويفعلون مايؤمرون ويقضون ليلهم فى جوع ، فى سهر ، فى تعب ، فى انين ؛ يشكون الى ربهم هذا الظلم المستمر والعذاب الاليم ، واذن الله صاغية واعيه وعينه يقظى لاتنام وما الله بغافل عما يعمل الظالمون.

ان العربى العمانى قد جمع الملايين من الدرهم والدينار لا بعرقه بل بعرق جبين الزنج الذين اتخذهم له خولا وخدما وكنز الذهب والفضه ؛ ثم هو يرى العارى فلايكسوه ، ويرى الجائع فلا يطعمه ، ويرى الفقير فلا يرحمه ؛ ويرى المسكين فلا يرق له قلبه قد غل يده الى عنقه فلم يبسطها يوما من الدهر.

ان العربى العمانى فى زنجبار بالرغم من ثراه وملايينه المكدسه لم يبن فى زنجبار مسجدا يعبد فيه الله ويذكر فيه اسمه ولم يرفع بناء مدرسة لتعليم الجاهل ولاشاد مستشفى يستشفى فيه السقيم العليل ؛ ولابنى ملجأ تأوى اليه الأيتام ولامأوى للضعفاء من العجائز والشيوخ. ومع هذا احب ان يبقى فى زنجبار معززا مكرما ابد الآبدين.

اما عرب حضرموت فقد بنوا فى زنجبار المساجد والمدارس بالرغم من فقرهم وضآلة حالهم ، وصارت زنجبار معمورة بهم من حيث معالم الدين الاسلامى وقد كنت انا ايام زيارتى لزنجبار لاارى نفسى الا خارجا من حفلة مولد نبوى مثلا الى حفلة ذكر الى صلاة جماعة ومن مسجد الى مسجد وهكذا بسبب عرب حضرموت الذين انعشوا زنجبار دينيا.

ان العربى العمانى طغى فى البلاد واكثر فيها الفساد ولم ينظر الى اهالى زنجبار بما فيهم عرب حضرموت الا بعين الاحتقار يرى نفسه هو السيد ويراهم العبيد وان كلمة سيد لاتطلق فى زنجبار الا على السلطان العمانى والعمانيين فاذا قيل هذا بيت السيد أوسافر السيد اونحو ذلك فالمراد به السلطان لاغير.

ان العربى العمانى يسهل عليه ان يرمى الزنجى بعيار نارى يتركه على الارض صريعا ايام كان السيد الآمر الناهى فى زنجبار. فكم قتل ، وكم باع فى الزنوج ولم ينظر الى السماء فينقلب اليه بصره خاسئا وهو حسير. لم ينظر الى السماء نظر خوف من مالكها فيرجع عن غلواءه وكبريائه.

[البقية فى العدد القادم]

« الطليعة » ان ماذكره الكاتب عن « عرب عمان » شىء مذهل وخطير. واننا نفسح المجال لاية ردود او تعقيبات حرمة للتاريخ وصونا للحقيقه.

من الأعماق

* هيئة واعضاء النادى الاهلى الرياضى بالقاره . يهنئون زميلهم العضو الادارى احمد سالم جروان بمناسبة زواجه السعيد ، ويتمنون له الهناء والرفاهية.

والف مبروك.

صيدلية الشريف

عدن — قسم (أ) شارع رقم (١) (كريتر)

SHERIFF PHARMACY

SECT. (A) ST. No 1

KING SOLAIMAN STREET

PHNE: (4792) CRATER - ADEN

كما توجد لدينا الوكالات الآتيه :

« ١ » شركة ليو — دنمارك « ٢ » شركة كاليك — انجلترا
« ٣ » شركة ديسبين ان هيل — فرنسا « ٤ » شركة شيرنج — امريكا
« ٥ » شركة ساب — ايطاليا « ٦ » شركة سبيلاج — سويسرا
« ٧ » بنسى بايرن — انجلترا « ٨ » مكس هبنج — المانيا

صيدلية الشريف توفر لك الأدوية الجيدة

بيان حزب الشعب « بقية »

ضد بعض مواليد اليمن الذين ولدوا فى الجمهورية العربية اليمنيه والذين وقعوا على بيانات ينتقدون فيها للبدر المخلوع بعد ان دفعوا مساهمات مالية متفاوته لصالح وكلاء الامام المزعوم ، وهناك من الأسباب مايدعو الى القول بأن عددا من الضباط فى المخابرات على علم بالموضوع.

٥) ان تجاهل الحكومة البريطانيه لحقيقة الوجود الجمهورى ووقوف كل الشعب العربى وحكوماته موقفا مؤيدا يجعل من موقف الحكومة البريطانيه شيئا يثير قدرا كبيرا من القلق والتوتر فى المنطقه.

٦) تقديم خزينة لندن بواسطة عدن الاعانات الماليه للرجال الموالين للامام المخلوع يعتبر قرارا غير حكيم لدولة تحمل كما يقولون رسالة المدنيه والتقدم.

هذا وقد طلب الحزب بمذكرته هذه من المندوب السامى البريطانى لفت نظر حكومة لندن الى هذه الحقائق.

الآن ... جودة ستيت اكسبريس

تدخل عالم كنج سايز

سجاير ٥٥٥ ثلاث خمسات

فيلتر كنج سايز

ستيت اكسبريس ... أحسن سيجارة في العالم

BY APPOINTMENT TO HER MAJESTY THE QUEEN STATE EXPRESS CIGARETTE MANUFACTURERS MILDATH TOBACCO CO. LTD.

الصحف البريطانيه تواصل تعليقاتها عن العدوان على حريب

«الاوبزرفر» تقول: ان قاعدة عدن سوف تذهب في النهايه
و«الصنداى تايمز» تشرح وجه الشبه بين العدوان على حريب والعدوان على السويس

لندن : لمراسل «الطليعة» الخاص

فى الاسبوع الأول ؛ بعد العدوان البريطانى على قرية حريب اليمنيه ، نشرت الصحف البريطانيه ، الخبر ؛ غير مكترثة با جرى من سفك الدماء . بل كانت كما يتراأى لى ، فرحة مغتبطة بهذا العدوان .

وفجأة ؛ غيرت من آرائها ، وتراجعت فى موقفها ، واصبحت تلوم الحكومة البريطانيه على موقفها العدوانى .

وفيما يلى مقتطفات مما نشرته «الاوبزرفر» و «الصنداى تايمز» فى آخر عددين لهما .

قالت الاوبزرفر : من من حلفاء بريطانيا يستطيع ان يأمر ويحظى باكبر مساعده من «داوننج ستريت» . هل يستطيع الرئيس جونسون او المستشار ايرهارد الحصول على مساعدة عسكريه بريطانيه تهدم ميثاق الامم المتحدة وتغتال مبادىء السلام ؟؛ لا ، فمثل هذا الامتياز لا يتمتع به — كما يظهر — احد سوى شريف بيحان ؟!

وتتساءل الاوبزرفر : ولكن من هو شريف بيحان ؟ انه الحاكم الاوتوقراطى لاحدى الحكومات القبليه العشر التى تكون الاتحاد الفيدرالى ﴿ سكانه نصف مليون ﴾ وهو ايضا الرجل الذى استطاع مع الحكام الآخرين للاتحاد ان يقنع الحكومة البريطانيه فى الاسبوع الماضى ، بان ترمى فى مهب الريح نصيحة الولايات المتحده ، وسمعتها العالميه كقوة استعماريه ذكيه ، ومصالحها المهمة فى الشرق الاوسط . كل هذا من أجل القيام بعدوان جوى على قلعة صغيرة على حدود اليمن .

وعلقت الصحيفة البريطانية على رفض بريطانيا دخول الامم المتحدة الى المنطقه ؛ فقالت : ان القول بان حكام الاتحاد لا يريدون الامم المتحده ، كلام فارغ . ان السبب الحقيقى وراء هذا الرفض هو ان الحكومة البريطانيه تحاول ان تبعد الامم المتحدة عن الاتحاد حتى لا يؤدى وجودها الى المطالبه بسحب القاعده البريطانيه من عدن . ولكن كل مسئول ذكى يعلم ان قاعدة عدن ستذهب فى النهايه وان أحسن وسيلة للاستعداد لمغادرتها حتى لا تصبح هناك فوضى فى الجنوب العربى ، هو جلب الامم المتحدة باسرع ما يمكن لتساعد الاتحاد وبدلا من ان تضرب الجدران الطينيه بالقنابل يجب ان تكون مشغوله ببناء تكوين سياسى ثابت فى الجنوب العربى قبل ان تغادرها وذلك بمساعدة الامم المتحده والدول العربيه .

* * *

اربع مقالات عن العدوان على حريب اليمنيه . ووصفت الصحيفه العدوان بانه مظهر لاستعراض القوة . وتساءلت كيف سمح وزير الخارجية للمصالح الدفاعيه الاستعمارية ان تطغى على وزارته ؟ واكثر من هذا اذا ما اختلفت وجهات النظر فلماذا لا يتدخل رئيس الوزراء الى جانب المنطق السليم والنظره البعيده . وقالت الصحيفه ان هناك وجه شبه بين العدوان على حريب والعدوان على السويس فى عدم تفهم ما يمكن ان ينتج عن مثل هذه الاعتداآت .

«حضرمى بانجلترا»

حول المطالبة بشركة طيران وطنيـة

حضرة معالى وزير السلطنه القعيطه .

المحترم

تحية عربية صادقه : من هنا من عدن نكتب الى معاليكم مذكرتنا هذه ونرجو ان تضعوها محل الاعتبار .

ان الصحافه المحلية كثيرا ما تطالعنا من حين لآخر بالعديد من الشكاوى ضد وكيل خطوط عدن الجوية المستر غلام على اسماعيل . وانتم بدون شك قد قرأتم تلك الشكاوى او اطلعتم عليها كما انكم تعرفون جيدا المشاق والمتاعب التى يتعرض لها مواطنوكم بسبب مواقف هذه الشركه الاستغلالية الوحيدة فى المنطقه .

ولقد قرأنا فى العدد (٢٤٤) من الطليعة شكوى اخواننا المواطنين ضد هذه الشركه واننا نضم اصواتنا الى اصواتهم فى المطالبه بافتتاح مطار فوه المدنى . كما نطالب بافتتاح مطار للواء دوعن فى جبل عبيد او السويرقه . كما نؤيد المطالبه بالسماح لشركة الطيران العربية للعمل على الخطوط الحضرميه او تشجيع قيام شركة طيران وطنية .

ان لنا آمالا كبيرة فى شخصيتكم يامعالى الوزير نرجو الا تضيعوها او تخيبوها . وفقكم الله الى مافيه صلاح الشعب الحضرمى الابى .

التوقيعات

سالم بلخير القثمى ، يسلم صالح باعولى ، احمد على باناجه ، احمد صالح الوير ؛ عبدالخالق محمد اليزيدى ، سيمعان على حضرمى ، احمد محمد عاطف ؛ صالح عبدالله باوافى ، ابوبكر المطاس ؛ وفى محمد باصالح ، تسير محمد باشماف ، عمر محمد صلاح .

* * *

طلبه مدرسة هينن يقومون بزيارة لقعوضه

قام طلبه السنه الثالثه بمدرسة هينن برحلة جغرافيه الى قموضه زاروا خلالها مركز السرية الأولى والجمرك والمدرسه . وقوبلوا من المسئولين هناك بكل ترحاب .

وقد صحب الطلبة فى هذه الرحلة الى قموضه رئيس هينن حسن سالم بن كليب وكذلك حسين سالم بوسيط وخميس بن عوض باخميس ومدرسى المدرسة ومسؤلها الاستاذ عبد الله سالم باخميس .

هذا وتشكر هيئة المدرسة رئيس وجنود السرية الأولى بقموضه ومهندسى وضابط اللاسلكى والمساعد الصحى للسرية ومأمور الجمرك ومدير المدرسة على حفاوتهم كما تشكر الهيئة الشيخ سالم منيف بن عجاج الذى هيأ للطلبة المكان لنزولهم وعلى مابذله من تشجيع للتعليم .

لكى تشعر بالانتعاش والبهجة

اشرب دائما:

«زمزم كولا»

المشروب الوطنى الذى يفضله الجميع

الى جانب المشروبات الاخرى :

زمزم برتقال — زمزم ليمون — عصير التفاح والاناناس .

«زمزم»

مشروب لذيذ يملأك بالنشوة

تعبئه : مصنع التوفيق للمشروبات الغازيه

المكلا — حضرموت

محلات باسلامة

لاصحابها : محمد على باسلامة واخوانه

توجد لديهم

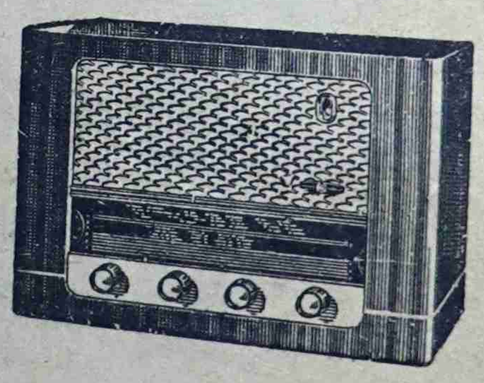

ورشة لاصلاح الراديوهات

«على طريق السكرتاية»

وورشة لاصلاح

الثلاجات

بعمارة عبد الرزاق واحمد يوسف شريف

﴿ بجوار مصلحة الجمارك ﴾

ومستعدون لتسليك البيوت «كونديوت»

وتركيب مواسير المياه والمغاسيل وغيرها

محلات باسلامة

مشهورة وذات خبرات هندسية عالية

انتم على موعد مع المنلوجست والفكاهى الساخر : ابن ناشىء

فى اجمل نكاته واروع منلوجاته مع باقه من الفنانين والممثلين

كل ذلك يقدمه لكم منتخب النادين الرياضيين بالغيل على مسرح القصر بالمكلا والوسطى بالشحر

حفلات ساهرة كبرى تنعمون فيها بالغناء والفكاهة والتمثيل