«الأوامر» صدرت الى القوات المسلحة بتفريق المظاهرات بالقوة!!

الحكومه القعيطيه تنفى مزاعم لندن وتؤكد اصرارها على استقدام الاساتذة المصريين

تأسست فى ٢٨ مايو سنة ١٩٥٩ ميلاديه

العدد : ٢٦٣

الطليعة

AL-TALEEAH

MUKALLA -- HADRAMOUT

صحيفة اسبوعية سياسية قومية

الخميس : ١٢ ربيع ثان ١٣٨٤ الموافق ٢٠ اغسطس ١٩٦٤

السنة السادسة

صاحب الامتياز
ورئيس تحريرها المسئول
احمد عوض باوزير

تعنون الرسائل الى :
ص. ب : ١١٥
المكلا — حضرموت

٢١ معتقلا حتى اليوم «الاربعاء»

بلغ عدد المعتقلين حتى ظهر اليوم (الاربعاء) زهاء ٢١ شخصا.

كانت التهم التى توجه اليهم الاشتراك فى المظاهرات وفى اعمال الشغب.

يتوقع ان يرتفع عدد المقبوض عليهم الى ٥٠ شخصاً.

هذا وقد اودعوا جميعا السجن دون محاكمه !!

* * *

«تقرير شامل» عن تظاهرات واضرابات يومي السبت والاحد الماضيين

المتظاهرون يقذفون بوابات المستشارية والبنك وبعض المحلات التجاريه بالحجارة

استدعاء القوات المسلحة القعيطيه للمحافظه على الامن والنظام

شهدت المدن الرئيسية الثلاث المكلا والشحر والغيل، فى السلطنة القعيطية؛ تظاهرات واضرابات استمرت يومى السبت والاحد الماضيين، تأييدا لاستقدام المدرسين المصريين.

ففى المكلا بدأ الاضراب صباح يوم السبت حيث شمل قسما من العاصمه «المكلا» والشرج والديس باكملها. كما اضرب طلبة المدرسة الوسطى (النقع) ورفضوا الدخول الى فصولهم. وتوقفت سيارات الاجرة «التاكسى» منذ الصباح الباكر.

وخلال الساعات الاولى من الصباح اخذت جماعات من المواطنين تحتشد خارج بوابة العاصمة «السدة» وتعرضت السيارات الحكومية والاهلية التى لم تتوقف عن الحركة، لقذائف الحجارة الشديدة؛ الامر الذى تسبب فى جرح بعض الاشخاص. كما حدثت اشتباكات بين البوليس وبعض تلك التجمعات.

وقد بذلت محاولات لتفريق تلك التجمعات وفض الاضراب وتأجيله الى فترة اخرى؛ لكنها جميعها باءت بالفشل ثم سارت فيما بعد تجمعات الى داخل العاصمة وكانت تهتف بسقوط الرجعيه والاستعمار. وكانت فى طريقها تقذف بالحجارة المحلات التجارية التى لم تغلق ابوابها. واتخذت هذه التجمعات طريقها الى الميناء ودوائر السكرتارية. ثم عادت من جديد الى «برع السدة» وفى طريقها قذفت ادارة البريد وبناية البنك الشرقى بالحجارة وقد تحطمت من اثر ذلك النوافذ الزجاجية. وحاولت تلك التجمعات ان تقتحم بوابة المستشارية الا انها اغلقت تماما فى وجهها واشتدت قذف الحجارة على البوابتين وفى الداخل كانت جماعة من جنود جيش البادية فى حالة استعداد تام لصد الهجوم وكانت تمسك ببنادقها فى حالة تأهب تام، واستعمل مكبر الصوت لتحذير تلك الجماعات. الا ان الضرب بالحجارة استمر بقوة وعنف. وكان الموقف

[البقية على الصفحة الأخيرة]

الطليعة تقول ...

هل هى مسألة اجراآت روتينيه !

أوضحت الحكومة، بما لايدع مجالا للشك، بأنها تتمسك بقرارها بضرورة استقدام المدرسين والمدرسات المصريين الى حضرموت. وان المسألة من وجهة نظرها لاتعدو ان تكون مجرد اجراآت روتينية حول تقديم تسهيلات المرور فى عدن، وان المستشار القيم (البريطانى) طلب مهلة للاتصال بحكومة عدن.

ذلك موقف واضح، وصريح نسجله للحكومة بكل فخر واعتزاز بل ان جماهيرنا، بأحاسيسها ووعيها، قد عبرت عن امتنانها؛ باعلانها الاضراب العام، يوم السبت الماضى؛ فى المدن الرئيسية الثلاث، المكلا والشحر والغيل مساندة منها؛ وتأييدا لموقف الحكومة؛ من استقدام اخوتنا المصريين.

لكن الحكومة، وقد قطعت على نفسها هذا العهد، بضرورة استقدام المدرسين والمدرسات المصريين لم يعد فى مقدورها التراجع. وهى الآن أمام أحد أمرين فاما ان تقنع الحكومة البريطانيه بوجوب استقدام هؤلاء المدرسين [برا أو بحرا أو جوا] أو تعلن استقالتها احتجاجا على التدخل البريطانى فى شئونها الداخلية.

لقد أوضحت الحكومة انها هى التى طلبت من الجمهورية العربية المتحدة بواسطة وفدها الثقافى؛ امدادها بالمدرسين المصريين. ولهذا فلا مندوحة الآن، وقد استجابت الجمهورية العربية المتحدة؛ مشكورة؛ لهذا الطلب، من أن تبر بوعدها؛ مهما كلفها ذلك من جهود وتضحيات.

ان جماهيرنا؛ ماضية فى تأييدها لموقف الحكومة؛ تجاه استقدام المدرسين المصريين. واذا كان المستشار القيم قد طلب مهلة للرجوع الى دار المندوب السامى بعدن، فان هذه المهلة ينبغى ان تكون فى حدود المعقول اذا كان الأمر؛ كما تقول الحكومة، هو مجرد اجراآت روتينية.

احمد عوض باوزير

بيان رسمى حول استقدام المدرسين المصريين الى حضرموت

أصدرت الحكومة القعيطيه؛ الليله الماضيه، بيانا حول استقدام المدرسين المصريين لحضرموت، نفت فيه ماذاعته محطة لندن فى اذاعاتها يوم الاثنين الماضى من ان الحكومة القعيطيه قد رفضت قدوم المدرسين المصريين ووصفت هذا القول بأنه «ادعاء غير صحيح ومغرض ولايمكن ان يقبله عاقل».

وأشار البيان الحكومى الى قرار مجلس الدولة بالموافقة على استقدام المدرسين المصريين. وقال «ان الأعضاء أكدوا بالاجماع ضرورة استقدام هؤلاء المدرسين والمدرسات وقبول كل مساعدة تجود بها أى من البلاد العربيه بدون استثناء أو تحفظ.»

ولخص البيان وجهة نظر الحكومة القعيطيه من قضية المدرسين المصريين وقال «انها مسألة اجراآت روتينيه حول تقديم تسهيلات المرور [ترانزيت] فى عدن وهو أمر نرجو ان توافق عليه الجهات المعنيه فى عدن والاتحاد والحكومة البريطانيه.»

وأهاب البيان بالمواطنين «ان يساعدوا الحكومة فى مهمتها من أجل تسهيل قدوم المدرسين والمدرسات المصريين وغير المصريين من اخوتنا العرب وذلك بتجنب خلق القلاقل والاضطرابات التى سيكون لها اسوأ الأثر على القضية نفسها».

بعثه تعليميه سعوديه فى طريقها الى حضرموت

نشرت جريدة «الندوة» التى تصدر بمكة المكرمة ان وزارة المعارف السعودية قد أتمت تأليف بعثة تعليمية سعوديه للتدريس فى مدارس حضرموت وتتكون هذه البعثه من ثلاثين مدرسا بينهم ١٣ مدرسا من حملة الشهادات العالية والباقون من خريجى معاهد اعداد المعلمين.

وذكرت الجريدة السعودية: ان البعثة ستسافر الى حضرموت قريبا للتعاون مع الاشقاء الحضارمة فى نشر العلم والثقافة فى الربوع الحضرمية.

«الطليعة» انه فى الوقت الذى نحمد فيه للحكومة السعودية مبادرتها بتقديم هذه المساعدات الجليله؛ فاننا نرحب فى الوقت نفسه باشقائنا العرب السعوديين رسل العلم والثقافه الى حضرموت. ونرجو ان يساعد وجودهم معنا على زيادة وانماء التعاون الثقافى بين البلدين الشقيقين.

تضليل الجماهير !

وصف البيان الحكومى المظاهرات التى جرت يوم السبت الماضى، بأنها جاءت (نتيجة التضليل تعرضت له الجماهير من عناصر غير مسؤولة.)

تسهيلات المرور

أورد البيان الحكومى بأن وزير السلطنه عندما طلب من المستشار المقيم تسهيل مرور المدرسين والمدرسات المصريين بعدن فى طريقهم الى حضرموت طلب المستشار مهلة للاتصال بحكومة عدن حول ذلك.

اعلان منع المظاهرات
صفحة — ٨

« الكثيرية » تهدد بقطع المعونة المالية عن مدرسة النهضة

سيئون ـ لمراسل الطليعه

فى اسبوع الارهاب الذى ساد المنطقة الكثيريه بمناسبة الدعوة التى قام بها بعض الشباب للمؤتمر الشعبى لشجب مؤتمر لندن . بلغ الغضب الهستيرى بسكرتير الدولة ان يهدد نظار مدرسة النهضه بمنع الاستاذ على عقيل مدير المدرسة المتوسطة من القاء اى كلام فى الحفلة التى سبق وأن أعدتها المدرسة منذ شهور بمناسبة انتهاء السنه الدراسية ويشاع انه اصدر أمره السامى الى قائد الجيش بتطويق المدرسة وسحب السيد بن عقيل من منصة الخطابة بالقوة .

وعندما صدرت الاقالة من سكرتير الدولة بالنيابة للاستاذ بن عقيل من عمله قرر مدرسو المدرسة فى اليوم التالى الغاء الحفله احتجاجا على هذه الاقالة واعلنوا ذلك فى سبورة بمدخل المدرسة .

وعندما شاهد الاعلان الأمير محسن بن محمد الكثيرى ذهب لفوره الى السكرتاريه مبلغا فصدرت الأوامر الى الشرطه باحتجاز السبوره حيث لاتزال الى الآن منذ ٥ مايو محجوزة بمخفر الشرطه .

وتلا ذلك خطاب موجه لنظار المدرسة من سكرتير الدولة يهدد باعادة النظر فى المعونه الماليه التى تقدمها الحكومة الى المدرسة؛ ويلاحظ المعقبون على أمثال هذه التصرفات بأنها نموذج غريب فى الاستهتار بالشعب وبجيله الصاعد ؛ لاسيما وان مدرسة النهضه كانت ولاتزال تمثل دعامة أساسية فى الاسهام بالتعليم وان مثل هذه المساعدات هى حق للشعب ولمدارسه ولاتخضع بأى شكل من الأشكال للأهواء التى لاتبنى على قانون ولاعلى أى مستند منطقى أو مصلحة عامه ويتوجس الطلاب وأولياء أمورهم أن يكون وراء هذا كله مؤامره على مستقبل الجيل الدراسى وان يترك مصير ثلاثة فصول متوسطة للتسكع فى الشوارع .

* * *

بيان الى من يهمه الأمر من اخواننا الحضارم

فى منتصف عام ١٣٨٣ هـ تفضلت حكومة المملكة العربية السعودية بالموافقة على تشكيل لجنة لجمع التبرعات والاشتراكات لمساعدة التعليم الاهلى بحضرموت وقد تشكلت اللجنه برئاسة السيد محمد احمد باقبص وعضوية كل من السادة علوى بن محمد الصافى ، احمد عمر باوزير ؛ عمر احمد السبيع بادحدح ، سعيد محمد العمودى ؛ عبدالرحمن داؤود الجيلانى عبد الرحمن عبود باوزير .

ثم بتاريخ ١٠/٢/١٣٨٤هـ أعلن السادة عمر احمد السبيع وسعيد محمد العمودى وعبد الرحمن باوزير بجريدة الندوة انسحابهم من اللجنه .

لذلك فاننا نعلن لكافة اخواننا وابناءنا الحضارم ان انسحاب الاخوان الثلاثه ليس له أى تأثير على اللجنة وانها سائرة فى طريقها ومستمرة فى تأديه اعمالها والقيام بواجباتها التى شكلت من اجلها .

وقد وقع الاختيار على السادة محسن بن علوى السقاف؛ احمد عبدالله العمودى ، عمر احمد باصره كأعضاء فى اللجنه بدلا من الاعضاء المنسحبين وفقنا الله جميعا لخدمه ديننا وامتنا .

جدة ١٩/٣/١٣٨٤هـ

محمد ابوبكر باخشب باشا ؛ احمد سعيد بقشان ؛ سالم احمد بن محفوظ عثمان باعثمان .

LAND-ROVER

offers a range of body styles from station wagon to fire engine!

There are nine different body styles on two different chassis lengths in the Land-Rover range. There's a total of seventy-six optional extras available for specialized duties. And there's a choice of petrol or diesel engines.

In fact, just about the only things Land-Rovers have in common are toughness and reliability. All of them are built by engineers with more than ten years' experience of 4-wheel drive, go-anywhere vehicles . . and all of them feature specially rugged suspension, which maintains ash ground clearance over really rough country. That's been proved over some of the toughest miles in the world.

There's no substitute for the 4-wheel drive PETROL or DIESEL

LAND-ROVER

Spares and servicing facilities are available everywhere

Built by the Rover Company Ltd., Solihull, Warwickshire, England—one of the great names in British Engineering

DEALER'S NAME AND ADDRESS

يمكنك الاعتماد على سيارات لاندروفر وثق بانها ستعطيك الراحة والخدمة الممتازة

هذه السيارات ذات المميزات المتعددة جعلتها صالحة للاستخدام فى جميع الاراضى

فى الصحاري وفى الطرق الصخرية وفى كل مكان ولاي غرض

[لكافة الاستعلامات اتصلوا بالوكيل الوحيد لمحمية عدن الشرقية]

سعيد أحمد باحاج

(المكلا) حضرموت صندوق البريد رقم ٣٨

وحـــدة حضرموت ام وحـــدة الجنوب ؟

بقلم : عصام

الصراع الدائر هذه الأيام حـول الشكل الذى يجب ان يكون عليه مستقبل حضرموت السياسى لابد من ان تقول القوى الشعبيه الطليعيه رأيها فيه بصراحة وأن تحـدد موقفها منه بوضوح تام لاغموض فيه ولا ابهـام حتى يعـرف الشعب فى حضرموت ماذا يرادله والى أين يسير . . ؟

والمعروف ان هناك اتجاهات ثلاثه تتنازع الشكل السياسى لمستقبل حضرموت وتحاول ان تنفذ من ورائه الى تحقيق اهـداف ذات خطر بالغ فى حياة الشعب والبلاد :

١) اتجاه تتبناه السلطات الرسميه فى حضرموت . . ينـادى بوحـدة فيدراليه أو كونفيدراليه حضرميـة اقليميه . . لاتتعجل الحديث فى الوقت الحاضر عن اى شكل من اشكال الوحـدة أو الاتحاد مع بقية اجـزاء الجنوب . . ولكنها قد تحاول القيام ببعض الاصلاحات الدستوريه لغرض اشراك الشعب بصورة ما فى حكـم البلاد .. مع الاحتفاظ بجوهر الأوضاع السياسيه القديمة كماهو؛ مرتبطا بدولة الحماية التى لايبدو عليهـا انهـا على استعداد فى الوقت القريب للتخلى عن وجودها فى المنطقه .

٢) اتجاه آخر تدعو اليه السلطات المسؤلة فى اتحـاد الامـارات الغربية يقـول : بوجوب انضمام حضرموت بسلطاناتها القعيطيه والكثيريه والمهرية كوحـدات منفصله وكيانات مستقلة الى قائمة السلطنات والمشيخات الغربية المرتبطه مع عدن فى اتحـاد فيدرالى ترعاه بريطانيا وتقـدم كل امكانياتها لحمايته وتدعيمه .

٣) اتجاه ثالث يرى : ان الوحدة الحضرمية كانت قبل سنوات مطلبـا شعبيا وأمـلا جماهيريا . . فاصبحت الآن عملية مشبوهة تثير الظنون والشكوك وتبعث على الحذر والتردد خوفا من أن تكون هناك أصابع خفيه وراء هـذه الدعوة الاقليمية الضيقة لكسب الوقت وتضليل الشعب وخداعه وتفتيت جهـوده والهائه عن المطالبه بتنفيذ قـرارات الامم المتحـدة التى أعطت الحق لجميع سكان الجنوب فى تقرير المصير والتخلص من بريطانيا بكل ماتمثله فى المنطقه من قواعد وتحكم ونفوذ . . ولذلك فلابد من التمسك بهـذه القرارات والوقوف بها صفـا واحدا فى وجه كل محاولة للابقاء على الأوضاع الهزيلة الفاسدة ضـد ارادة الشعب .

والمشكلة الآن : ان الشعب صاحب المصلحة الحقيقيه فى التغيير وصاحب الحق المطلق فى التعبير عن ارادته وفى اختيار نوع الحكم الذى يريده .. يقف مثقلا بكل أوزار الماضى ومآسيه من ضعف وجهل وتفكك . . فى معركة غير متكافئة وبدون قيادة أمام سلطة اجنبية قوية ذكية . . قـد تسلم بمبدأ الخروج من الباب تحت ضغط الظروف الدولية الخارجيـه . . لكن كل شىء يدل على انها تخطط فى نفس الوقت للعودة باصرار من النافذه .

والنافذة كما هو معروف فى تاريخ الاستعمار عبارة عن العناصـر المحليه الأنانية المستغلة . التى ينفث الاستعمار دائما فى روعها ان ضمان مصالحها مرتبط بوجوده وبقاء نفوذه .. والواقع انها لعبة قديمـة مكشوفة واكذوبـة مفضوحة لم يعد ينخدع بها أحد لأن التاريخ القريب يشهد والوقائع الماثله أمـام العيان تثبت ان الذين انخدعوا بهذه اللعبة خسروا مصالحهم وشعوبهم أيضا . . حين اضطرت هذه الشعوب الاستعمار أن يولى الأدبار ويلوذ بالفرار .

ولذلك فان من الحكمة أن تدرك تلك العناصر جيدا بأن مصالحها الحقيقية لايمكن ان ترتبط الا بمصالح الأغلبيه العظمى من شعبها . وان من واجبهـا بل ومن مصلحتها أن تعـد نفسها من الآن للانسجام مع التغييرات السياسية والاجتماعيه التى لا بـد أن تفرضها الظروف الحتميـة

[البقية على صفحة — ٨]

كلورايد
CHLORIDE

كلورايـد أقوى البطاريات فى العـالم واكثر مدة للاستعمال

كلورايـــد

انتاج أكبر المصانـــع فى العالم

أيها المالك الكريم :

لاتـدع الفرصة تفوتـك بان تستعمل لسيارتك بطاريـــه « كلورايد » أنها المتينة والقوية وطويلة المدى وزهيدة الثمن تجدونها لدينـا لمختلف السيارات اللورى والصغيره

مستودع شريف العمومى

على الشارع الرئيسى بالمكلا — وطريق السكرتايه

بشرى للمزارعين وملاحى السفن

بوصول دفعة جديده من

مكاين : لستر

قوة ٦ — و ٧ ونصف — و ٨ — و ١٢ خيل

المكاين التى اكتسبت الشهرة الواسعة

فى جميع انحاء حضرموت وعـدن والجنوب بأسره

لمتانتها وجودتها ومقاومتها لجميـع الادوارى

اطلبها من محل الوكيل بالمكلا

غلام على اسماعيل عبدالرحمن

عمارة يعقوب الجديدة

توجد لدينا جميع قطع الغيار وباسعار مناسبه

مكاين لستر

مشهورة ومجربة وواسعة الانتشار

THE EASTERN BANK LTD.

WHOLLY-OWNED SUBSIDIARY OF THE CHARTERED BANK
(INCORPORATED BY ROYAL CHARTER 1853)

البنك الشرقى المحدود

طريق مؤدية إلى الشرق الأوسط

مجموع اموال بنك تشارترد والبنك الشرقى المحدود ٤٠٨,٠٠٠,٠٠٠ جنيه استرلينى

العراق — بغداد (فرعان)، البصرة، العمارة، الموصل، كركوك

لبنان — بيروت

جزيرة البحرين — المنامة

قطر — الدوحة

امارات الساحل المتصالح — الشارجة، ابوظبى

عدن — كريتر

حضرموت — المكلا، سيؤن

الباكستان — كراتشى

الهند — بومباى، كلكتا، مدراس

سيلان — كولومبو

اتحاد الملايو — كوالا لامپور

سنغافورة — مدينة سنغافورة

HEAD OFFICE: 2 and 3 CROSBY SQUARE, LONDON, E.C.3.

الطليعة

صحيفـة سياسية جامعـه

رئيس التحرير المسئول

احمـد عوض باوزير

الاشتراكات

	ش
حضرموت وعدن «عادى»	٢٥
« جوى »	٣٥
الاقطار العربية والبلدان	ش
شرق افريقيا	٦٠
اوروبا والشرق الاقصى	ش
والهنـد	٧٥

تقبل الاذونات البريدية
او الحوالات المصرفيه او التجارية

يسر

وكالات الحسيني LIMITED

ان تقدم للجمهور الكريم بعض انتاج مصانع

سيارات ايسوزو تنقل لكم البضائع الى اى مكان

عدن

صندوق البريد : ٥٤٤
تليفون : ٤٢٦٥ الجاراج : ٨٣٥٥
المكلا «حضرموت» ص . ب : ١٣
«الحديدة» الجمهوريه اليمنيه ص. ب: ٦٠٢

« سيارة بيات الحديثة » BELLETT

طراز حديث وشكل مرغوب وايضا سريع الحركة هذه هى سيارة بيليت تحقق رغبتك فى تلك الصفات العديدة الموجودة اليوم سيارة لها معظم الصفات الفريدة من نوعها مع القوة الجديدة مصممة لتناسب الركاب وتريحهم وبها ضمانات اخرى وسرعتها عظيمة وعند التوقف او التشغيل فانها ستمسك بالقوة التى تحتاجها فى بعض الاحيان .

ممكن الحصول عليها بمكينة بترول قوة ٦٣ حصان او ديزل قوة ٥٠ حصان وموديلاتها موجودة من نوع ديولكس وعادى ستاندرد.

« سيارة بيليل » BELLEL

وجدت مع ضخامة الانتاج والتصميم الحديث لسيارة ايسوزو فهذه السيارة التاريخية مزودة بالتصميم الجيد والفخامة والمتانة اللازمة وبالاضافة الى ذلك كله فهى اقتصادية وممكن الحصول عليها بمكينة بترول أو ديزل .

«سيارة بيليل بوكس» BELLEL VAN

سيارة البوكس هذه اقتصادية وممكن استعمالها للركاب وتصميمها موافق والدخول اليها براحة تامة وكراسيها واطئة ومريحة للغاية ومزودة بابواب وراء تفتح الى اعلا .

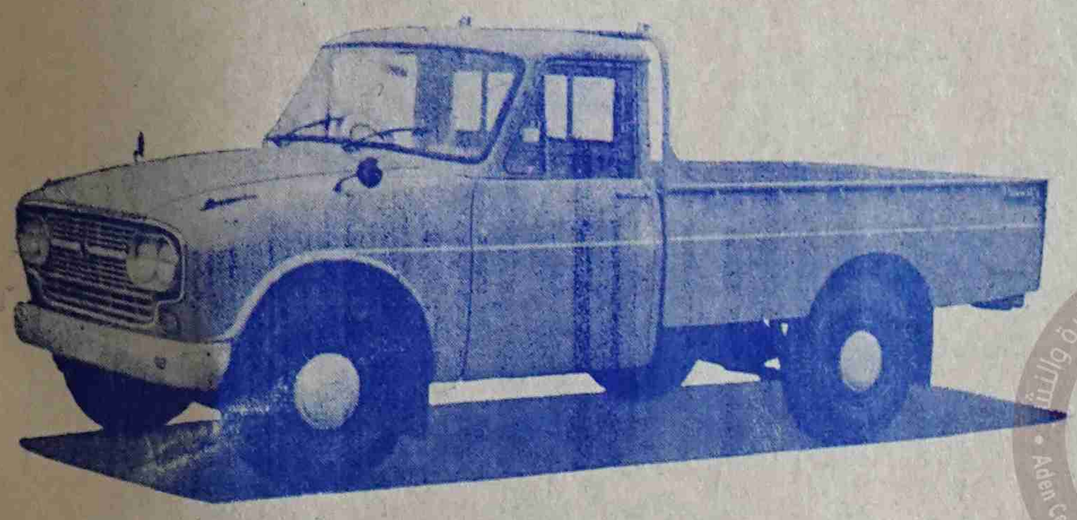

«سيارة حمول موديل الفين » ELFIN

« سيارة ركاب موديل الفين صالون »
'ELFIN , LIGHT VAN

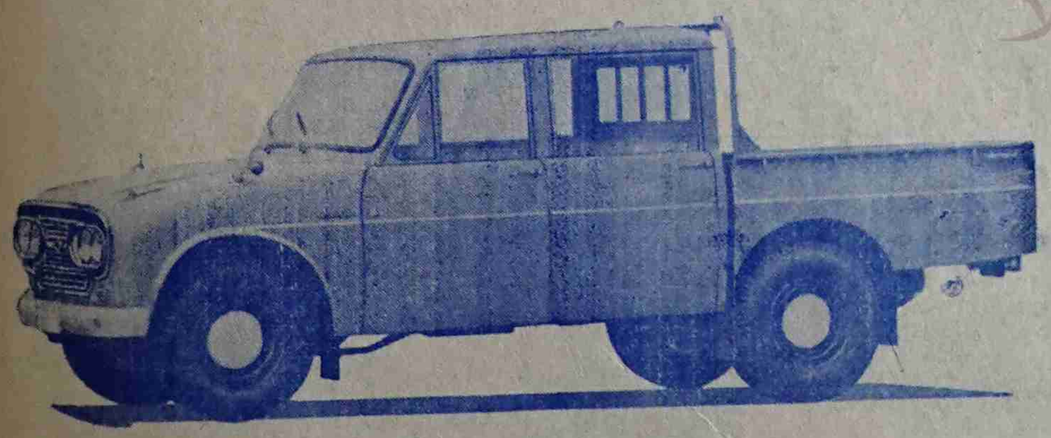

« سيارة ركاب وحمول بغمارتين موديل الفين »
'ELFIN, DOUBLE CAB TRUCK

هذه هى الاخت لسيارة « الف » وجميع مواصفاتها مطابقة لتلك السيارة فعلا ماعدا شكلها الظاهر وتستعمل كسيارة تجارية من جميع الوجوه وتروقك فى كل الحالات اقتصادية وتقوم بالعمل بكفاءة ومريحة وهذه السيارة لها مركزها لما تتمتع به من ميزات عالية وقوتها الاساسية جوادة فى الحمل وهى موضع الثقة تصميمها ظريف وتشتمل على تهذيب فنى وقد صنعت على غرار اختها سيارة « الف » الشعبية من انتاج ايسوزو ونوع انتاجها يشتمل على كل الصفات المطلوبه للخدمات الناجحة وتبقى بعد ذلك مكينتها الاقتصادية قوة ٥٥ حصان وقابليتها الفائقه وحداثة تصميمها وعظمة قدرتها على السيطرة فى الطريق وتمشى بهدوء كسيارة للركاب العادية .

وسيارة الفين ممكن الحصول عليها ايضا بمكينة بترول قوة ٧٢ حصان وبموديلات بوكس ٦ مقاعد او بغمارتين حسب رغباتكم وتصميمات اخرى فى قمة الامتياز والاقتصاد .

...ات ايسوزو اليابانية من صنع شركة :

بعـــدن

هذه العلامة

رمز الامن والمتانه وقوة الاحتمال

التى هى أهم مميزات سيارات ايسوزو اليابانيه

ISUZU MOT...

«سيارة لايت باص» *LIGHT BUS*

سيارة الباص هذه مزودة بنفس مكينة سيارة « ألف » والكبن فوق المكينة والبودى ملائم جدا وواسع للغاية فهو مناسب للجماعات للعناية بهم .

« سيارة حمول ٦ طن موديل تى اكس » *MODEL 'TX'*

سيارة للحمول المتوسطة والتى تقوم بحمل ماتقوم بحمله السيارات الثقيلة محوطة غمارتها بالزجاج تمكن من الرؤيا على اوسع مدى يضاف الى ذلك ضخامة حجم البودى ولها محول ذو ٥ سبيد الذى يحول قوة مكينه ١٢٥ حصان ديزل وهذه السيارة مناسبة للنقل القريب والمسافات البعيدة على السواء وحمولتها ٦ طن .

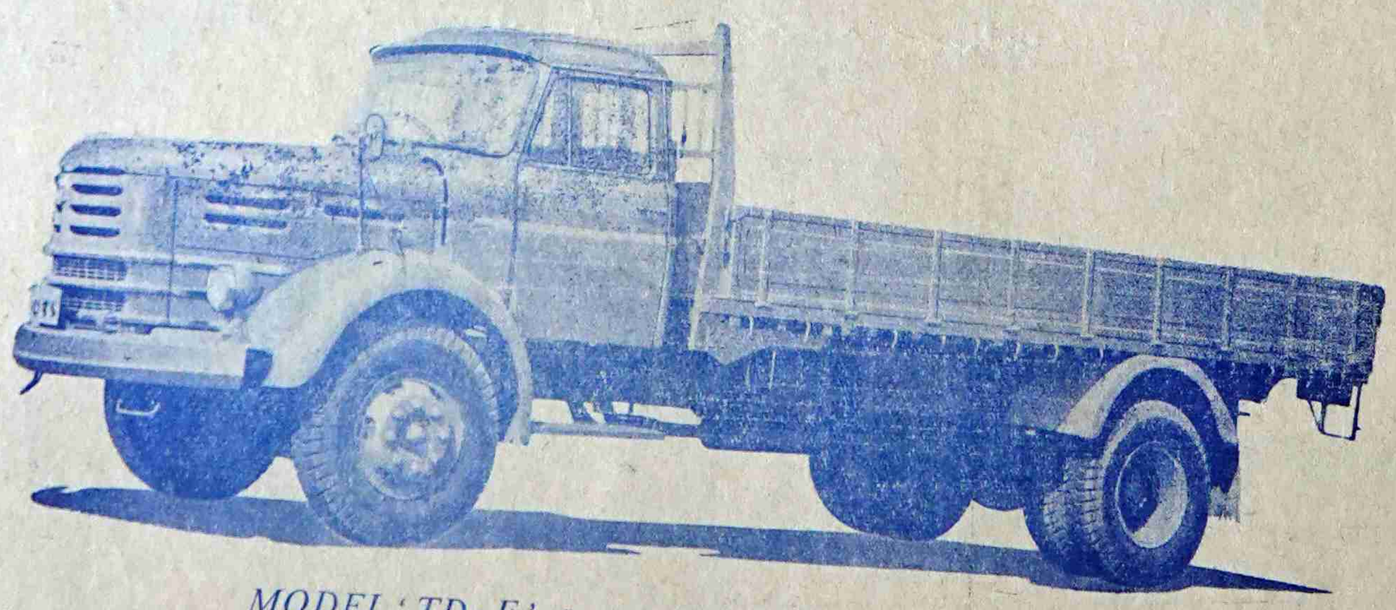

« سيارة حمل ثقيل موديل تى . دى » *MODEL 'TD-E'*

مزودة بمكينة ديزل قوة ١٩٠ حصان هذه السيارة حمولتها ٨ طن ومظهرها بسيط غير ان لها مقدرة هائلة فى العمل من عدة زوايا وقد صنعت بعناية كبيرة لاستخدامها للحمول الثقيل والنقليات الضخمة .

عضو منتخب فى المجلس البلدى بالمكلا يشرح اسباب استقالته

اخوانى اعضاء المجلس البلدى المحترمين

تحية طيبة ـ :

اتقدم اليكم باستقالتى من عضوية المجلس لانى اعلم بأن المجلس يسير فى هذه الايام بدون رئيس ولا ضابط تنفيذى ولعلكم تعجبون من ان اقدم استقالتى وانا المتحمس للمجلس منذ ان كان فكرة تراود المصلحين فى هذا البلد وقد عاصرت هذه الفكرة الى ان اصبحت واقعا ملموسا وقد عملت متعاونا معكم ومع زملائنا من الاعضاء المعينين وكان الامل يحدونا ان نحقق البرنامج الضخم فى الاصلاح وان نثبت بأن اول تجربة ديمقراطيه جديرة بأن تكون التجربة الرائدة على الطريق لانتصارات اكثر لقضية هذا الشعب فى الحياة الحرة .

ولكننا منذ البداية صدمنا بالروح المتسلطه التى اراد رئيس المجلس ان يجعلها شعارا للعمل داخل المجلس وقد حاولت باعتبارى صديقا شخصيا له ثم باعتبارى عضوا معه فى المجلس ان ارده عن هذا الاتجاه ولكنى لم اوفق فى كل الاحوال وقد كانت الصدمه الاولى التى صدمنا بها هى استقالة الاعضاء المعينين من قبل الحكومه فقد كانوا بحق عونا لنا لتفهم ما كان يخفى علينا كما كانوا مخلصين فى القضيه التى جعلوها الحد الفاصل فى تعاونهم معنا وهى قضية المسح وان كنت من بين من ايدوا تأجيلها حينئذ الا اننى لم اكن احسب ان رئيس المجلس ينوى قتلها الى الابد فقضية المسح هى حياة المجلس الحقيقيه وهى مستقلة اذ بلا مادة وميزانية منتظمه لا يمكن الاصلاح .

ثم جاء دور الاصلاحات الملحة التى ينتظرها المواطنون كل يوم :

* النظافة العامه داخل البلد .
* تعبيد الشارع الرئيسى والشوارع المؤديه للمدينة .
* حل مشكلة المياه التى تعرقل المرور فى العيقه .
* نظافة الاسواق وتوفيرها فى كل من الشرج والديس .

وغيرها، تقدم كثير ؛ ومن المؤسف ان نقول انه لم يتم اصلاح يذكر على يد دورتنا وهذه حقيقة مرة لابد ان نكون صريحين وان نقولها اما الاعمال اليوميه الماديه فهذه ليست مفخرة نذكرها فأى مجلس يستطيع القيام بها.

وقد شغل المجلس نفسه بقضايا تافهه املتها افكار رئيسه وقد قضى المجلس زمنا طويلا وهو يفاوض فى نسب ملعب ﴿ الكرتون ﴾ وفى التدخل فى قضايا لا تعنيه كقضايا ماء الشرب التى تقوم بها الحكومه او المشاريع الخياليه كالاستيلاء على رسوم حكوميه قبل ان نعرف فى تحصيل رسومنا المشروعه . وقد كنت على الدوام انبه بأن هذا الطريق لا يمكن ان يوصلنا الى النتائج التى نرجوها ولكن لم اجد مستجيبا .

اما آخر العجائب التى لم استطع ان اتحملها فهى تلك المضايقات التى صبها الرئيس على ضابط المجلس الشخص المخلص الشيخ عبد الله محمد باحمدان فقد كان هذا الموظف مثالا للمثابرة والعمل الجاد والاخلاص والنزاهة ولم ندر ماهى الاسباب التى سممت فكرة رئيس المجلس عليه فشن تلك الحرب التى لم تعرف الرحمه وكان نهاية المطاف هو القرار الظالم بالاستغناء عن خدماته وكأنه قطعه من اثاث المجلس غير مراعين حرمه ولا كرامه هذا الموظف الذى قضى ثمانية عشر عاما هى زهرة شبابه فى خدمة المجلس ثم يطرد دون كلمه تقدير .

ان المرء مهما بلغت به قلة الذوق فانه لا يستطيع اى يرى مثل هذه الافعال تحدث امامه ثم يشرفه ان يكون عضوا فى المجلس اننى استقيل اليوم احتجاجا على هذه التصرفات الهوجاء كما اناشد المسؤولين فى الدولة فى احقاق الحق وارجاع كرامة هذا الموظف الكفؤ المهدرة ثم انى اتساءل الا تجد الحكومه حرجا فى ان يستمر مثل هذا المجلس فى مزاولة هذه الاعمال التعسفيه ثم لماذا لا يطبق قانون المجلس وما يحتويه من واجبات على الحكومه تجاه المجلس .

مرة ثانيه اكرر استقالتى وانا امل فى ان يعوض المجلس فى دورته القادمه بمصلحين حقيقيين هدفهم خدمه الصالح العام وتقبلوا وافر احترامى .

صالح عوض الغزى
«عضو المجلس سابقا»

من الأعماق

* السادة صالح على بامطرف ؛ سالم حسن باعثمان ؛ محمد عوض باجليده ، احمد عوض بن شرف ، على عوض بن همام .

يهنئون الاستاذ على محفوظ حوره مفتش المدارس بالداخل بمولوده الجديد « فيصل » جعله الله من ابناء السعاده والف مبروك .

* احمد عوض القحوم ؛ صالح عبد الله اليمانى ، عمر محمد بن سهيلان ، يهنئون زميلهم الاستاذ على محفوظ حوره بمولوده الأول (فيصل) ويسألون المولى الكريم ان يجعله قرة عين لوالديه. ومبروك يا ابا الفيصل .

* السادة على عوض جابر وسعيد سالم بوسبعه وهادى على الحسيب ومحمد عوض باعكابه وعمر سعيد بارزيق.

يهنئون الصديق صالح عبد الله بن طرش المقيم حاليا بالكويت بارتزاقه مولودا جعله الله قرة عين لوالديه ، والف مبروك .

إعلان

تتشرف ونعلن للمسافرين عن مواعيد وصول البواخر الى ميناء المكلا فى المواعيد التاليه :

الباخرة	من	الى	التاريخ
وان ريبك	السواحل	دبى والبحرين وقطر والكويت	١٠ ربيع ثانى
كمفيوز	الخليج العربى	عدن وممباسة	١٣ ربيع ثانى

لحجز تذاكر السفر اتصلوا بمكتب

راشد على بهى غلام حسين

وكيل للبواخر تلفون رقم

برقياً : راشد على — ص ب : ٣٢ (المكلا حضرموت)

تايرات بريجستون

الحائزة على ثقة الملايين فى انحاء العالم

تساعد حياتك واقتصادياتك صالحة لكل الطرق المعبده والوعرة

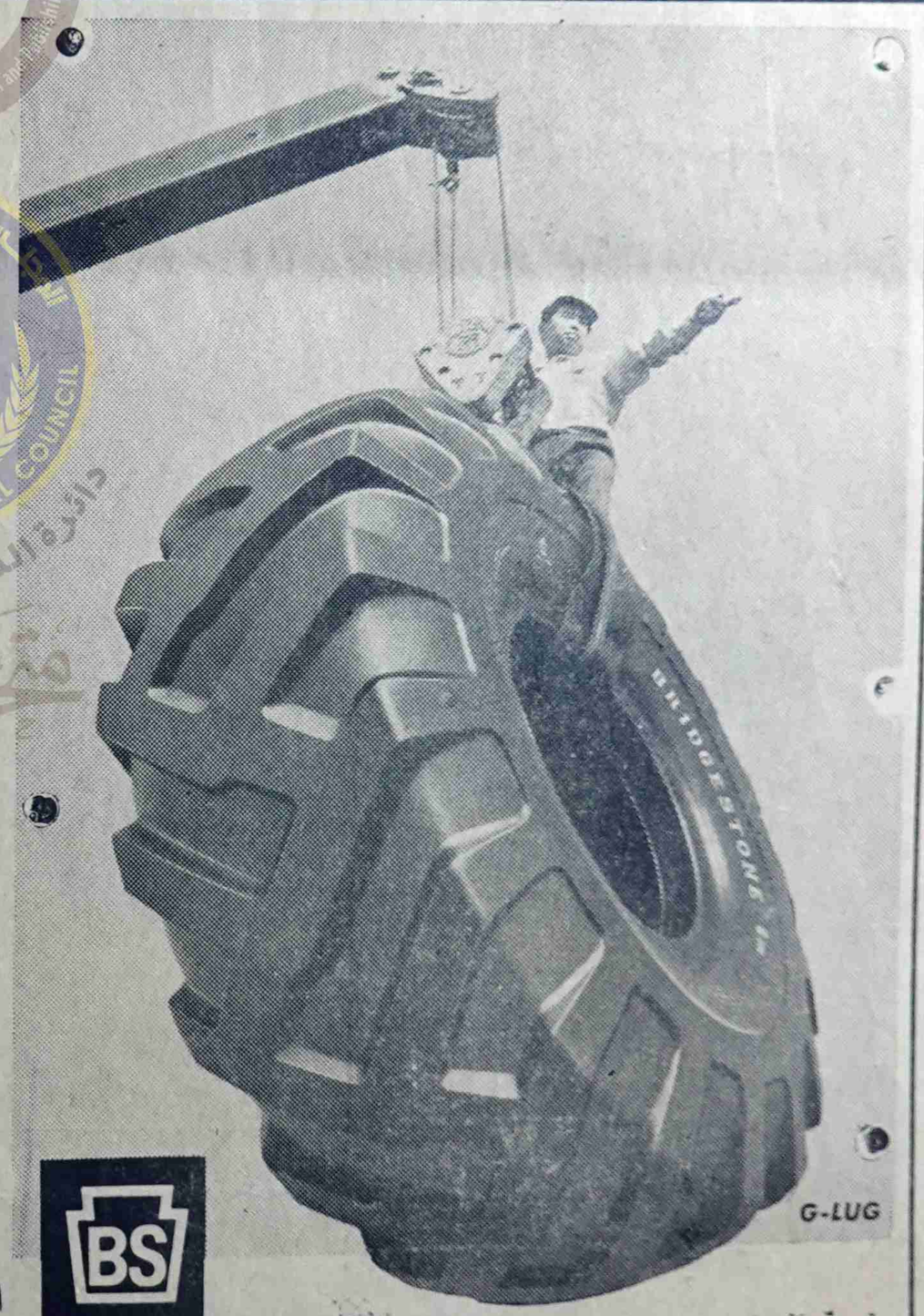

توجد لدى الوكلاء الوحيدين (بحضرموت)

صالح وعمر بن عبد الله آل مخاشن واخوانهم

المكلا حضرموت
ص ب ٢٢

توجد لدينا جميع المقاسات

H.T. NYLON TIRES by
BRIDGESTONE TIRE CO., LTD.
TOKYO, JAPAN

ارفعوا أيديكم عن مشروع الماء ايها المستغلون ؟!

من بضع سنين تألفت بتريم كة الكهرباء الاهلية المحدودة ومنذ قيمت هذه الشركة سارت ادارتها انجاز المشروع ببطء ممل وعرج بين كونت بعد قيام هذه الشركة كات أخرى فى بعض المدن الحضرميه كشركة كهرباء غيل باوزير) فنجحت نجزت اعمالها وبرزت الى الوجود نما شركة كهرباء تريم تغط فى نومها بالرغم من هذا كله فاننا نرجو لهذه شركة النجاح ولا يسعنا بدافع من وطنيه الا ان نعلن مساندتنا لهذه الشركة وذلك بالرغم من الاخطاء التى ارتكبتها ادارة هذه الشركة من التصرف فى اموالها بغير حكمه وذلك كالاكثار من الموظفين الذين يستلم بعضهم مرتبات ضخمة والذين لالزوم لهم فى طفولة هذه الشركة او قل انها جنين لم ير الدنيا بعد .

نعم بالرغم من هذا كله فاننا تشجيعاً لهذه الشركة الاهلية الوطنية نتمنى لها النجاح والفوز ذلك انها شركة قامت على اسس سليمة ساهم فى رأس مالها واشترك فى اقامتها مئات بل الوف من المواطنين وطرحت اسهمها فى الاسواق لجميع افراد الشعب بالسويه شأن كل مشروع عام يهم كل فرد من المواطنين .

وقبل عدة شهور تقدم الى شركة الكهرباء هذه عدد من اهالى مدينة تريم يطلبون اليها ان تتبنى مشروع جر المياه الى البيوت حرصا منهم على ان يشارك فى المشاريع العامه اكبر عدد ممكن من افراد الشعب ولا يحتكرها افراد من الرأسماليين المستغلين وقد وعدت الشركة بالنهوض بالمشروع .

غير انه — ويا للاسف — وربما كان ذلك سبباً من اسباب سير شركة الكهرباء السلحفائى البطىء قد ظهر نفر لا يتجاوز عددهم عدد اصابع اليدين يريدون القيام بمشروع جر المياه الى بيوت مدينة تريم وهم الآن سائرون فى انجاز مشروعهم بخطوات سريعة ومخططات محكمه ولا ادرى !!

موقف ادارة شركة كهرباء تريم ازاء القائمين بالمشروع وهل ستقف منهم وقوف من لا يعنيها الامر وتهمل ذلك المشروع الحيوى الهام الذى له ارتباط وثيق بتقدمها وازدهارها ، وربما بوضعها كشركة يرجى لها ان تحقق ربحاً لمئات المواطنين الشىء الذى يترتب عليه بقاؤها واستمرارها .

الامر غريب فى سكوت شركه كهرباء تريم واهمالها لهذا الموضوع الحيوى وتركه لهؤلاء النفر يحتضنونه دون غيرهم فهل بلغ التفكك بين اعضاء ادارة هذه الشركة لحد ان لا تلتفت للمصالح التى تبنى عليها حياتها والنهوض بمصالحها .

والاغرب من ذلك ان هؤلاء النفر وهم كما ذكرنا لا يتجاوزون عدد اصابع اليدين لم يفكروا قط ان يقيموا المشروع على اساس من المصلحه الوطنية العامة فيكونوا لذلك شركة ليسهم فيها اكبر عدد ممكن من الاهالى ؛ لا ، ولكنهم ارادوا ان يحتكروا المشروع لانفسهم ولمصلحتهم فقط حتى قيل ان افرادا من الاهالى تقدموا اليهم بطلب المساهمه فى المشروع فرفض طلبهم بحجة ان المشروع يختص بهم وحدهم وانه لم يقم ليطرح للمساهمه ويقال ان احد افراد هؤلاء النفر وهو من اكبر الاثرياء الذين ظهروا حديثا قد وضع تحت تصرفهم مبلغ مائة الف شلن للبدء فى سير العمل .

وبعد فان كل المواطنين هنا يطالبون بشدة على ان تقام جميع المشاريع العامه على اسس من المصلحة الوطنية العامة التى تعود فائدتها الأكبر عدد ممكن من افراد الشعب وان هذا المشروع الذى يرجى له ان يكون مشروعا ضخما يكبر بكثير مشروع انارة المدينة يجب ان يسخر لمصلحة الشعب لا لمصلحة افراد قليلين . واذ لزم (لامر من الامور) فصل مشروع جر المياه الى البيوت عن مشروع الكهرباء فلا بد أن تقام لذلك شركة توضح اسهمها فى الاسواق لاتاحة الفرصة للشعب ولكل فرد من أفراده ممن يرغبون فى الاشتراك والمساهمه ولا يمكن بحال ان تترك امثال هذه المشاريع العامه للاحتكارات الفرديه واننا لنربأ بالمسؤلين فى الحكومه الكثيريه ان يسمحوا باعطاء الامتياز فى هذا المشروع لهؤلاء القليلين .

ومادام الاهالى يطالبون بالمشاركة فى هذا المشروع فيجب ان تلبى طلباتهم العادلة كما يجب أن تقذف هذه الفكرة الاحتكاريه الخاطئة فى زاوية الاهمال وتقام على انقاضها فكرة اقامه شركه تعاونيه يساهم فيها اكبر عدد ممكن من الاهالى .

اننا لم نيأس ونأمل أن يعيد هؤلاء النفر الفكره فى الموضوع سيما بعد ان ارتفعت الاصوات بتخطئتهم فيبرز المشروع مقاما على اساس المصلحه العامه ولنا الى الموضوع عودة اذا اقتضى الامر .

تريم — [مواطن]

* * *

تذكر دائما : ماركة د. يليكو

انها رمز السمن الصحى الممتاز

من صنع شركة
يونيلفر اكسبورت روتردام
بهولنده

سمن
صافي
نقى

المورد الوحيد بحضرموت

عبود باعبود بن عفيف وشركاه

المكلا — ص.ب ٨٩ ﴿ حضرموت ﴾

يوكوهاما
YOKOHAMA TIRES

أقوى الإطارات على الإطلاق !

مريحة فى الطرق المعبدة • قوية الاحتمال
صنعت خصيصاً للبلاد الحارة والطرق الوعرة .... !

اضمن رحلاتك باستعمال تايرات يوكوهاما

الوكلاء :
عمر قاسم العيسائى

عدن : ص ب : ١٦٧
تلفون : ٣٦٤٧

الحبشى

الموزع الوحيد فى
حضرموت لاطارات
يوكوهاما

صالح سالم بن بشر

المكلا — حضرموت

عمارة بن كوير
صندوق البريد رقم
(١٩٠)

مواطنون يشجبون تدخـــل الاستشارة البريطانيه

حضرة المكرم معالى وزير السلطنة القعيطية .

بعد التحيه : نتقدم الى معاليكم بهذه العريضة والاحتجاج نحن الموقعون بهذه العريضه حول ماجرى من الادارة الاستشارية البريطانيه بالمكلا وموقفها المتردد بخصوص السماح للمدرسين والمدرسات العرب من الدول العربيه الشقيقة وان مثل هذا الاجراء من جانب المستشار البريطانى انما هو فى الواقع تحد وانتهاك صارخ لحرية هذا الشعب فى شؤونه التعليميه والثقافيه الأمر الذى حرمت من اجله الألوف من ابناء هذا الشعب .

واننا كشعب يؤمن بحقه وبحريته فى الحياة نشجب وتعارض مثل هذه التصرفات فى الوقت الذى طالبنا فيه الحكومه القعيطية والمستشار معا اكثر من مرة بفتح المدارس وجلب المدرسين ليعم التعليم ابناء هذا الشعب المغلوب على أمره فى جميع مرافق الحياة وخاصة اليوم هذا فى عهد النور وفى القرن العشرين . ولكن كل هذا راح ادراج الرياح بدون جدوى الا الاعذار التى لامبرر لها وهى زعمكم بعدم الامكانيات اللازمة لذلك .

واليوم وعندما سمحت وساعدت الدول العربيه الشقيقة بسخاء وعلى حسابها الخاص بارسال المدرسين والمدرسات لتعليم اولادنا اصبحت الادارة الاستشارية فى موقف المماطل بالسماح المدرسين والمدرسات العرب الامر الذى يتنافى مع ابسط حقوق الانسان التى نادت بها الامم المتحدة واقرتها ووقعت عليها الهيئة العالميه .

وعليه نفيدكم يامعالى الوزير باننا لن نقبل بأى حال من الاحوال التدخل فى شؤون التعليم وفرض اى قيد او شرط على التعليم وعليه نبدى احتجاجنا واستنكارنا من جديد لذلك ونطلب من معاليكم الموافقه والسماح بتأشيرة الدخول للمدرسين والمدرسات العرب من اى بلد عربى فورا لأن الوقت مضايق ونرجو الجواب سريعا سيدى .

وختاما تقبلوا فائق احترامنا وتمنياتنا الطيبه .

الحكم مبارك بن يسلم بن عمرو بالنيابه عن جميع قبائل باحيان وسالم بن سالمين بن سميدع وعمر عبد الله بارشيد وسعيد سالم الشنين وصالح عبدالرحمن المفلحى وصالح بن عبد الله باخشب وهادى عامر بن لكسح واحمد عامر بن لكسح واحمد محمد السومحى واحمد عبدالله بامعلم وعبد الله عبد الرحمد باكرمان سعيد بن عيضه قناب برك سعيد العامرى .

تقرير شامل عن المظاهرات « بقية »

يبدو فى غاية الحرج . وقد استدعت الى داخل المستشارية تعزيزات من جنود جيش البادية من بينها مصفحتان ، وفى حوالى الواحدة تفرقت تلك التجمعات .

وبعد الظهر سارت مظاهرة كبيرة اخترقت الشارع الرئيسى الى الشرج وقد رفعت اعلام الجمهورية العربية المتحدة وهتفت الجماهير بسقوط الاستعمار والرجعية . وفى المساء حدثت بعض التصرفات الغير مسؤله استهجنها المواطنون ؛ وانتقدوها بمرارة .

هذا وكانت قوات الشرطه المسلحة والجيش النظامى قد استدعيت بعد ظهر يوم السبت واخذت مواقعها امام بوابات المستشارية وامام البنك الشرقى وفى مخافر الشرطه المدنية المحافظة على الامن والنظام . ولم تقع حوادث منذ استدعاء تلك القوات !!

وفى كل من الشحر والغيل حدثت تظاهرات قام بها طلبة المدارس والاهالى يومى السبت والاحد . وجرى فى الشحر قذف بالحجارة للمحلات التجارية التى لم يستجب اصحابها للاضراب .

ولم تقع فيما عدا ذلك حوادث

المقبولون بالمدرسة الثانوية لعام ٦٤-٦٥

سعيد سالم قويان	حوره	عبد الرحيم عمر بن غوث	الغيل
هاشم عبد الله مقيبل	الجحى	عبد الرحيم قبيلة باوزير	حورة
سعيد خميس الحدرى	شبام	سالم عوض باحريش	الغيل
محمد فرج بن همام	الغيل	عوض عبد الله بامطرف	الغيل
فيصل ربيع بن على الحاج	القطن	سالم محمد بارقمان	الغيل
مصطفى عبد الرحمن	حريضه	سالم محمد بن قويره	الغيل
سالم احمد العرابى	الجحى	محمد احمد باشطح	الغيل
سالمين عيضه بن مخاشن	حوره	عوض احمد وبران	الغيل
فرج جامع السنوسى	المكلا	زكى سالم بن كوير	المكلا
فرج ربيع باشراحيل	شبام	عوض احمد بلحمر	الغيل
احمد سعيد خميس	الغيل	محمد احمد باذيب	شبام
صلاح سالمين البقرى	حورة	احمد عبد الرحيم بن شيخان	الغيل
عوض عبد الله باملهس	الغيل	محمد احمد باعشن	المكلا
صالح عبيد بيراز	القطن		
عثمان عبد الله العمودى	صبيخ		
مبارك احمد بقرف	الحامى		
عبد الله عوض مفلح	الغيل		

المرجو منهم الحضور الى المدرسة الثانوية يوم السبت ٢٩ اغسطس ١٩٦٤ .

« ادارة المعارف »

اعلان عام

اصدرت الحكومة القعيطية ؛ يوم الاحد الماضى ، الاعلان التالى :

نظرا للحوادث المؤسفة التى سببتها المظاهرات والتى ادت الى الشغب والنهب والترويع والاعتداء على المواطنين فقد قررت الحكومة حفظا للامن والنظام منع التظاهرات داخل المدينة وخارجها . وقد اعطيت الأوامر الى قوات الامن تساعدها القوات المسلحة بفض المظاهرات بأى وسيلة كانت ولو ادى ذلك الى اطلاق النار .

فعلى المواطنين ان يتجنبوا هذه المظاهرات والابتعاد عن اى جمهرة متظاهرة وننصح الآباء بحفظ ابنائهم من الاشتراك فى اى مظاهرة كانت .

وزير السلطنة القعيطية

السكرتارية — المكلا

فى ٨ ربيع الثانى سنة ١٣٨٤ هـ

الموافق ١٦ اغسطس ١٩٦٤ م

من الخميس الى الخميس « بقية »

للمسيرة الشعبيه التاريخية . . وان تتقبل دون اية معارضة بل وتشارك فى صنع الأحداث والتطورات القادمه التى لايمكن لأيه قوة معاكسة ان تقف طويلا فى وجهها . . والعاقل من اتعظ بغيره واعتبر .

هما معاً

قال التلميذ لاستاذه : هذا الفراغ الشامل فى مراكز القيادة عندنا . . هل هو أزمة مواهب . . أم أزمة اخلاق ؟

قال الاستاذ لتلميذه : هما معاً .

قال التلميذ لاستاذه : والى متى سيظل الميدان خاليا من الفرسان ؟

قال الاستاذ لتلميذه : الى أن تستحكم حلقات الأزمه وتتجمع نذر النقمه فتتحول الى « سيل عرم » تكتسح موجاته الماتيه رعونة المستهترين ونفعية المستغلين . . وسلبية الجبناء المترددين .

« عصام »

اعلان

تعلن الشركة الاهلية للطباعه والنشر بسيؤن حضرموت انها أسست لخدمة المواطن وانها جلبت لها الالآت الحديثه وبنت لها دار على الطراز الحديث وفى موقع ممتاز وانها رغبة منها فى خدمة الجمهور وسد جميع متطلباته ومسايرة ركب التطور والتقدم قررت ان تجلب الالآت الحديثة للطباعه لتقوم بخدمه الجمهور على الوجه الاكمل وهى لهذا تعلن ان تضع بين يدى المواطنين الكرام مائتى سهم قيمة كل سهم مائة شلن فعلى الراغبين فى المساهمه ان يتقدموا لتقيد اسماءهم لدى مكتب الشركه او الاتصال بأمين مال الشركه الشيخ سالم عمر بافضل فى خلال المدة التى تبدأ من ١٥/٧/٦٤ وتنتهى فى آخر يوم من شهر ١٠/٦٤ انها فرصة للمواطنين الاعزاء .

﴿رئيس الشركة﴾

اللبن الهولندى الممتاز
ماركة : «ابو شجره»

اللبن الذى يحتاج اليه جميع افراد الاسره لاحتوائه على العناصر الصحيه المغذيـــة

لبن ابوشجرة

يعتمد عليه الآباء فى تغذية اطفالهم تغـــذية كامـــلة

شارك الملايين المستفيدين بلبن « ابوشجرة » ذو العلبه الخضراء المشهورة فى جميع انحاء العالم

الوكلاء الوحيدون :

للجمهوريه اليمنية واتحاد الجنوب العربى — وحضرموت

عبد الله سعيد باهرمز وشركاه

« عـــدن »

الدعـوة لقيام تنظيم سياسى لحضرموت

وصل الى المكلا ؛ يوم الجمعه الماضى قادما من عدن ، الاستاذ عمر سالم باعباد فى زيارة لحضرموت .

وسيجرى الباعباد أثناء وجوده بحضرموت اتصالات مع بعض الشباب الواعى لمعرفة مدى امكانية قيام تنظيم سياسى يملأ الفراغ التنظيمى الذى تخلو منه حضرموت فى الوقت الحاضر .

وقد بدأ الباعباد اتصالاته هذه فى المكلا والغيل وينوى متابعتها مع الشباب فى المدن الأخرى من حضرموت .

بالرفاء والبنين

* رئيس واعضاء نادى الطلبه الحضارم بالدبس الشرقيه يهنئون زميلهم سعيد عبدالله محروس وسالم محمد باوزير بمناسبة زواجهما . ويتمنون لهما حياة زوجيه سعيدة وبالرفا والبنين .

من الاعماق

* سالم محمد الكسادى يهنئ صديقه الحميم احمد محمد الفردى بمولوده الجديدة [سارة] سائلا الله لها طول العمر والسعادة فى ظل رعايه والديها والف مبروك :

* سالم يعقوب واحمد عوض وسالم عوض آل باوزير يهنئون السيد على محفوظ حوره بمولوده الأول (فيصل) ويتمنون له الصحه والسعادة فى رعايه والديه الكريمين ، والف مبروك

طبعت بدار الطليعة بالمكلا