تأسست فى ٢٨ مايو سنة ١٩٥٩ ميلاديه

العدد: ٢٧٨

الطليعة

AL-TALEEAH
MUKALLA — HADRAMOUT

صحيفة اسبوعية سياسية قوميـة

الخميس : ٢٩ رجب ١٣٨٤ الموافق ٣ ديسمبر ١٩٦٤

صاحب الامتياز
ورئيس تحريرها المسئول
احمد عوض باوزير

تعنون الرسائل الى :
ص. ب : ١١٥
المكلا — حضرموت

السنة السادسة

الثمن : ٦٠ سنت

هل تصبح : شبوة مقرا لفلول الملكية اليمنية

تردد هنا ان سبع سيارات تحمل المؤن والعتاد الحربى قد وصلت الى شبوه خلال هذا الاسبوع . كما تردد ايضا ان فلول الملكيين اليمنيين يتخذون من هذه المناطق مقرا لهم بصفه دائمه !!

ترى هل تصبح حدود نا الشماليه مسرحا للتحركات المريبه ؟ وهل يقدر لبلادنا الآمنـه ان تكون طرفا ثالثا او رابعا فى النزاع اليمنى ؟

من يدرى . .

السير انتوني جرينوود يصل الى المكلا صباح اليوم «الاربعاء»

وفد شعبى يجتمع به بعد ظهر اليوم ويقدم له المطالب الشعبيـه

وصل الى مطار الريان ، فى الساعة العاشرة من صباح اليوم [الاربعاء] وزير المستعمرات السير انتونى جرينوود ، قادما من عدن. وخلال زيارته للمكلا التى ستستغرق يوما واحدا سوف يزور عظمة السلطان ومكاتب السكرتاريه ومقر الجيوش النظـاميه والبدويه والشرطه المسلحه . كما يجرى مباحثات مع اعضاء مجلس السلطان . ويقابل اثناء ذلك لجنة « متابعة المطالب الشعبيه » التى انبثقت عن مؤتمر الوفود الشعبية من كافة الالوية بحضرموت .

وستقوم هذه اللجنة خلال اجتماعهـا بالمستر جرينوود بتقديم مذكرة ضافيه اليه ، تتضمن المطالب الشعبيه الاساسيه . وفيما يـلى « النص الكامل » لهذه المذكرة :

الى السيد معالى وزير المستعمرات المحترم

تحيـة واحتراما : نحن لجنة متابعة المطـالب الشعبية المنبثقه عن مؤتمرات متتابعه عقدت فى المكلا فى الفترة مابين ٢٠ و ٢٥ نوفمبر ١٩٦٤ والتى اشتركت فيها وفود من الالويه المختلفه بحضرموت ؛ كلفنا بأن ننقل اليكم القرارات التى وافق عليهـا المؤتمرون بالاجماع والتى تعكس بصدق امانى ورغبات شعب هذا القطاع من المنطقه المحتلة [عدن واماراتها] .

وقد اتخذت هذه القرارات عقب مناقشات واعيه ودراسـات عميقه ومستفيضه. كما وضع فى الاعتبار حصيلة التجارب المريرة التى عانى منها شعب هذه المنطقه وبوجه خاص [حضرموت] طوال ثمانين عاما من الحكم البريطانى الغير مباشر وما وصل اليه الحال من فساد الاوضاع واختلال موازين الأمور ؛ وتدهور الموقف مما سيؤدى حتما الى عواقب وخيمه . وانتم يامعالى الوزير لاشك وانكم تدركون ماتنطوى عليه مثل هذه الاحوال الغـير طبيعيه من اخطار شديدة الأثر على مستقبل هذه المنطقه. كما وانه وضع فى الاعتبار ايضا الرغبات الملحة التى تنشدهـا الجماهير فى حضرموت وسائر المنطقه المحتله [عدن واماراتهـا] فى تحقيق الاستقرار والرخاء والعدل .

والقرارات التى كلفنا بابلاغهـا لمعاليكم تتلخص فى المطلبين الاساسيين التاليين :

اولا : اطلاق الحريات العامه .

ثانيا : تنفيذ قرارات هيئه الامم المتحدة الخاصه بمنطقتنا والصادرة فى ١١ ديسمبر ٦٣ .

[البقيه على الصفحة الاخيرة]

* * *

الطليعة تقول ...

عد الى بلادك ياجرين وود !

ماكان أغناك يامستر جرين وود، ياوزير مستعمرات بريطانيا (!!!) عن القيام بهذه الزيارة الى جنوبنا المحتل . أترانا نصدق انك قدمت الى بلادنا لتتعرف على مطالبنا الوطنيه ؟! وهل صحيح انك لاتعرف مطالبنا الوطنيه ؟! اذن فأين كانت هى « حكـومة الظل » التى كنت أحـد وزرائها « المرتقبين » ؟!

اننا ندرك حق الادراك ، انك يامستر جرين وود ، لم تقـدم الى بلادنا ؛ الا لتصيد بعض الوجوه الجديدة ، المتعطشه الى كراسى الحكم، لتخدع بها الجماهير ؛ ربما لفترة قصيرة ، لكن اللعبة لاتلبث أن تتكشف وتتساقط الأقنعه، وتبدو الحقيقه سافرة، كالشمس لايحجبها غيم أوضباب !!

أتريد الحق يامستر جرين وود ؟!

إن أحدا لايرغب فى بقـاء بريطانيـا بهـذه المنطقـه ؛ فكما خرجت بريطانيا من بلاد كثيرة ينبغى لها أن تخرج من بلادنا أيضـا . عليها أن تحمل عصاها وترحل ؛ كما قال الرئيس « جمال عبد الناصر » .

هذا هو كل شى . . هذه هى الحقيقه سافره . . فهـل حكومتك العماليه يامستر جرين وود ، مستعدة لأن تتقبلها ؟!

لقد تابعنا ياوزير المستعمرات تحركاتك منذ وصولك الى عدن يوم الجمعة الماضى ، كما استمعنا الى مناقشـات مجلس العمـوم البريطانى حول سياسة حكومتك نحو عدن ومايسمى بالاتحـاد . وصدقنا يامستر جرين وود، اننا صدمنا فى آمالنا التى كنا نعلقها على زيارتك لبلادنـا . وقد اعطانا هـذا درسا نافعا فى الا نعتمد فى استخلاص حقوقنا على الدول الاستعمارية، والا نصدق وعودها أو ننخدع بتصريحات ساستها. ولعل المخدوعين والمخادعين على السواء ينتفعون بهذا الدرس الجديد الذى استفدناه من زيارة وزير المستعمرات البريطانى (العمالى) لبلادنا .

انه يبدو ان بريطانيا لاتريد أن تستفيد من عبر التاريخ القريب . كما يبدو ان محافظيهم وعماليهم لايختلفون عن بعضهما البعض فى شى . ان المصالح وحـدها هى التى تحكم تصرفاتهم وأعمالهم . ومن ثم فلن يجدى معهم « نصح » ولهم مطلق الحرية فى ذلك . لكن الشعوب المؤمنه بحقها فى الحرية والحياة الكريمـة، تعـرف كيف تنتزع حقوقهـا وتنال حريتها؛ سواء رضى المستعمرون أم كرهوا، فالنصر أبدا للشعوب.

احمد عوض باوزير

طلبة الثانوى بالمكلا يسيرون فى مظاهرة الى مبنى السكرتارية

سار طلبـة المدرسة الثانويـه فى مظاهرة رائعه صباح اليوم «الأربعاء» اخـترقت الشـارع الرئيسى الى مبنى السكرتارية . وقد قابلهم وزير السلطنه واستمـع الى كلماتهم كما سلمت اليـه مذكرة بالمطالب الشعبيه .

وفى الساعـة العاشرة والدقيقـة الخمسين (صباحا) اصطف الطلبة الثانويون وجمهرة من المواطنين خارج بوابة العاصمـة . وعند وصول ركب وزيـر المستعمرات اعترضـه الطلبـة واضطروه للتوقف بينما رفعت اللافتات تحمـل عبـارات الاستنكار وتطالب بالاستقلال وتقرير المصير وقـد ألقى أحـد الطلبة خطابا حماسيا قوبل بالتصفيق الحار .

هذا وقد واصل وزير المستعمرات فيما بعد سيره الى دار المعتمد البريطانى ثم يبـدأ فى برنامج زيارته حتى يغادر الريان صباح الغد (الخميس) الى سيؤن ومنهـا عائدا الى عدن يوم الجمعة .

بعثة المدرسين السعوديين تصل [الى حضرموت]

وصل الى المـكلا بعد ظهر يوم الاثنين الماضى ، الفوج الأول من اعضاء البعثة التعليميه السعوديه التى تقرر انتدابهـا للتدريس بحضرموت كجزء من المساعـدة الثقافيه التى قبلت المملكة العربية السعوديه تقديمهـا الى حضرموت . ويبلغ اعضاء هذه البعثه التعليمية اربعة وعشرون مدرسـا سيصلون تباعا الى حضرموت خـلال هذا الاسبوع .

هذا وكانت المملكه العربيه السعودية قد وافقت على بنـاء خمس مدارس متوسطه بحضرموت . واعتمدت لهـا المال اللازم . وتقـدر التكاليف بنحو ٧٥٠ ألف ريال (اى مليون ومائتين

[البقيه على الصفحه الاخيرة]

خذ مع هذا العدد مجانـا:
هدية [الطليعة]
قرارات هيئة الامم المتحدة

لاتفوتكم مشاهدة « الحفله الساهرة الكبرى » التى تحييها مدرسة سيئون المتوسطه
مساء يوم الخميس (٣/١٢/٦٤) على مسرح القصر السلطانى بالمـكلا
غناء * وتمثيـل * وفكاهـه * ومنلوجات

ماذا وراء توقف شركة بان امريكان عن الحفر فى البئر الاولى بحضرموت؟

■ هل هناك ضغط لارغام حضرموت للدخول فى الاتحاد

■ لماذا تأخر نشر اتفاقية التنقيب عن الزيت الى اليوم

أفادت اذاعة لندن عن طريق مراسلها فى عدن نبأ خيب آمال أبناء الشعب الحضرمى فى الوطن والمهجر فقد أفاد مراسل هذه الاذاعة بأن شركة بان الامريكية قد توقفت عن حفر البئر الأولى وبدأت فى حفر بئر أخرى وانه ستمر عدة أعوام قبل ان تستطيع ان تعرف ماذا كانت توجد هناك كمية تجارية من النفط المخزون وأفاد هذا المراسل بأن هذا قد يؤثر على حكام القعيطى والكثيرى فى الدخول الى الاتحاد الفيدرالى .

ان أبناء الشعب الحضرمى وشعب الجنوب عامة لن يستغربوا هذا . ان شركة بان الامريكيه ستتلاعب على الشعب مثل مافعلت شركة شل لمدة أعوام كثيرة ونهبت مااستطاعت ان تنهبه من ثروة . وبدأت الآن شركة بان الامريكيه فى تلاعبها على هذا الشعب المسكين المغلوب على أمره . ان هناك اتفاقية مبرمة بين حكومتى حضرموت وشركة بان الامريكيه الا انه من المؤسف حقا ان هذه الاتفاقية لم تنشر ليطلع عليها الشعب حتى يعرف محتوياتها ويراقب تنفيذها . ان شركة بان الامريكيه قد وقعت اتفاقية حفر النفط الحضرمى منذ الأعوام الثلاثه المنصرمه ، وبدأت العمل فى ثمود منذ ذلك الوقت ولكن بسرعة السلحفاة وقد يكون ذلك بايعاز من السلطات الاستعماريه . ومنذ توقيع الاتفاقيه كان أبناء الشعب الحضرمى والجنوب عامة يؤملون فى اخراج هذه الثروة فى وقت سريع حتى تبعد هذه الثروة الفقر والجهل ووقف تدفق أبناء الوطن الى المهجر من أجل الحصول على لقمة العيش ؛ ولكن المستعمر أراد لهذا الشعب أن يعيش فى ذل وفقر وحرمان دائمين .

وقد شمل نبأ المراسل اثر عدم خروج الثروة على دخول حضرموت فى الاتحاد الفدرالى . ان ابناء الشعب الحضرمى يدركون هذا تمام الادراك ان احد عوامل تأخير اخراج هذه الثروة هو ارغام هذا الشعب على الدخول فيما يسمى بالاتحاد الفدرالى . ان شعب حضرموت شعب واع ويعرف هذا الاتحاد تمام المعرفه ، رغم ان هذا الشعب يؤمن بضرورة وحدة المنطقه الا انه لايستطيع ولايراه مناسبا الدخول فى مثل هذا الاتحاد الذى ليس له أسس قويه وحكم ديمقراطى . ان هذا الشعب سيدخل فى هذا الاتحاد يوم يكون حكمه من الشعب والى الشعب؛ ولكن مادام انه على هذا الوضع فلن يرضى به أحد الا ذوى الأغراض والمصالح الشخصيه .

ان شعب حضرموت يعرف مشاكله اكثر مما يعرفها غيره . حضرموت تعانى اليوم من أوجه الصعوبات وأهمها الحالة الاقتصاديه . ان الحكم البريطانى قد فرض على البلاد منذ حوالى ٧٥ عاما وخلال هذه المدة فان بريطانيا لم تعمل اى شىء لتحسين الحالة فى البلاد . ان حضرموت اليوم آخر بلد متأخر فى العالم و بريطانيا مسؤلة عن هذا الوضع بفرضها علينا حكاماً اجانب كانوا لايفكرون الا فى مصلحتهم الخاصة مثل جهان خان ومنعها دائما الشعب الحضرمى من الانطلاق وطلب المعونه من اخواننا فى العالم العربى وغيره والدليل على ذلك هو منع المدرسين المصريين من الدخول الى حضرموت لبث نور العلم فيها وهذا دليل على ان بريطانيا لاتريد لهذا الشعب الا الجهل والمرض والفقر وما الى ذلك من صعوبات ومحن

[البقية على صفحة ٧]

ما اليوم فى ردفان تترشن على اطراف اليمن

نظم الشاعر : محمد عامر بن طالب

[مهداة الى الشاعر: خميس سالم كندى]

ابديت بك وادعوك جنبنا المعاصى والمحن ... ياحى ياقيوم ياالباقى الى آخر زمن
اسألك غفرانك وسلمنا من آفات الزمن ... واجعل حلالى جنة الفردوس واجعلها سكن
ويقول ابو عامر محمد هذه الدنيا لمن ... كاين يشكى من زمانه ينشر الشكوى عين
للكافر المشرك بربه او لعباد الوثن ... ام للذى يستعبد الاحرار والا للخون
كلا ولكنها لنا ندى فروضه والسنن ... نحن نرثها ولنا فى الله ربى حسن ظن
اليوم ياهاجسى زرنها على الكافر زرن ... لى مايجى باللين والصحبه ولا قول اللدن
كله بصاعه صاع لاتذعن الى مبعد ذعن ... ما اليوم فى ردفان تترشن على اطراف اليمن
الذئب لحمر قد تعهد باينقفها دمن ... فى آخر انفاسك لقبرك قرب الماء والكفن
قبض حبالك من جزيرتنا ومن فرضة عدن ... نحنا لها نحنا اهلها قبض الى ارضك ظمن
والله لاباينفع الرجعى ولاقبضة خون ... معنا رجال الضيق تحضر لاتمكين الزون
لنا عقيدة يكمل الايمان فى حب الوطن ... والله فى والله شولابى من الكافر شحن
همى حثالة ناس منا مالبوهم شى ثمن ... ياعوا شرفهم والمروبه وابدلوها بالهون
الى صديقى بلبل الشمار له فى الشعر فن ... خميس لانعدمه شاعرنا وذا الخلق الحسن
عا الوتر الحساس ياالكندى ونسفس لى وغن ... أنا وغيرى من سمع لقوال منك افتتن
اليك من جاوه تحياتى لنا ثانى وطن ... شيبه فى الستين قد دخلت على خوك الغون
كلامك المعسول يجلى الشوش عنا والحزن ... فتذكر الاوطان يطفى نار فى جوفى جذن
فى الوحدة الكبرى تفلسف ياطويل الباع عن ... ناصر ومعه سعفه كبار الروس وحماة الوطن
ولاتحرمنا دررك الغاليه وانته تمن ... واذكر فلسطين العزيزة واهلها طال السهن
والنصر قد اقبل علينا قد دنا منا وذا ... ارض العرب ماهى قريبه للذى قريع بشن
ووحدة الاحقاف من عارض ومن فيها طمن ... الله يحاسب ذاك جاب القاز فى انكوفه رشن
اتقاربوا لخوه رموا كل الضغاين والاحن ... لكن ولد ابليس ينبشها ويظهر ماانتدفن
مابا يحنق لو خبر بالصدق والا ماشتحن ... لكنه احمق عنده اختل التوازن ماوزن
ياأهل الصحف خلوا جرائدكم كما شخب اللبن ... حتى تحوزون الثقه من شعبكم من غير من
اما السياسة قد لها حذاق تفهم ذالمهن ... حيث البكا يضحك وحيث الضحك يبدى شجن
الله يحاسب لى حرق قصباننا قدها صون ... لو هو سياسى كان دخلها سرابه واختزن
هذا تحامل منه ام قدها طبيعه فى البدن ... الوعى قد عم الخلايق وانت ياراقد ذهن
ولاتحلك يوم قطعته من العاب الركن ... ولابغينا الخصم يفهم اننا فينا وهن
ماباندا هن فى الحقايق يلعن الله من دهن ... ولا أنا صبان باادخل ثوب بالى للصبن
ان كنت مخطى فى انتقادى انتشر عند باعشن ... بطرح عرابينى ويطرح مثلها عند مؤتمن
وتغلق عرابينى اذا صاحبى قد شل الوذن ... اويعترف بالحق والواقع ويخضع للسنن
والفى صلاة الله على احمد عد مارعاد حن ... المصطفى المختار منقذ للبشر جد الحسن

محمد بن عامر بن طالب — باتوملانغ اندونيسيا

كلورايد
CHLORIDE

كلورايد أقوى البطاريات فى العالم واكثر مدة للاستعمال

كلورايد

انتاج أكبر المصانع فى العالم

أيها المالك الكريم :

لاتدع الفرصة تفوتك بان تستعمل لسيارتك بطاريه « كلورايد » أنها المتينة والقوية وطويلة المدى وزهيدة الثمن تجدونها لدينا لمختلف السيارات اللورى والصغيره

مستودع شريف العمومى

على الشارع الرئيسى بالمكلا — وطريق السكرتارية

هدايا قيمة داخل كل علبة

صابون كيد

فرصة عظيمة لكل مشترى سيجد هدية داخل كل علبة

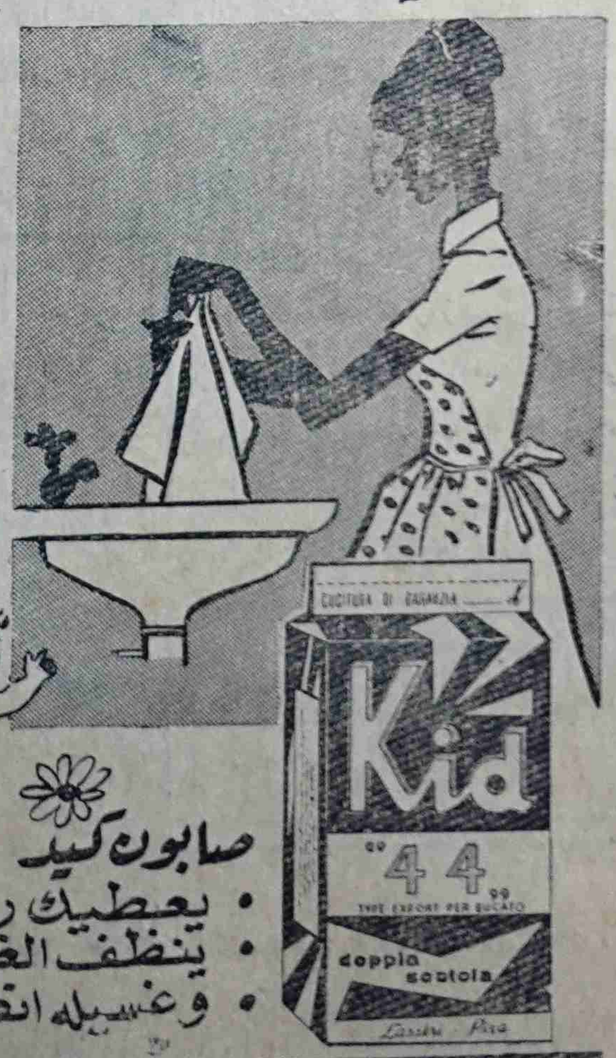

صابون كيد

• يعطيك رغوة اوفر
• ينظف الغسيل والاوانى
• وغسيله انصع بياضاً

سعيد محمد باغابرة الصودى

الوكيل بعدن والمحميات . ص ب ١٥٢

وفود الألوية بالدولة القعيطية تختتم جلساتها بالمجلس البلدى

■ المجتمعون يوافقون بالاجماع على المطلبين الأساسيين

■ لجنه « متابعة المطالب الشعبيه » توالى نشاطها الدائب

فى الاجتماع الذى عقد مساء يوم الاربعاء الماضى ، بقاعـة الاجتماعات بالمجلس البلدى والذى ضـم المواطنين الممثلين للألوية المختلفه بحضرموت . أقر المجتمعون بالاجماع القرارات الشعبيه التى تم التوصل اليها خلال المناقشات الهادفه المضنيه التى تجلت فيها الروح الكريمـه الحريصة على توخى المصلحة العامـة ، المستهدفه تحقيق الوحـدة الوطنية .

وكانت لحظات رائعـه ؛ وحاسمة تلك التى شهدت اجماع الوفـود على التمسك بالمطلبين الأساسيين وهما :

١) اطلاق الحريات

٢) تنفيذ قرارات هيئـة الامم المتحدة القاضيه بمنح الاستقـلال وتقـرير المصير للشعوب غير المستقله (عدن وامارتها) .

وبذلك الاتفاق الرائع ، انتهت مرحله . . وبدأت مرحلة أخرى أقسى وأشق ألا وهى متابعة هذه القرارات والوصول بها الى بر الأمان . وقـد أقر المجتمعون لجنة لهذا الغرض سميت بلجنه « متـابعة المطالب الشعبيه » تتألف من الآتيه اسماءهم :

١) عبد الله عبد الرحمن باهرمز

٢) عبد الله علوى الصافى

٣) عمر محمد بارشيد

٤) على عبد الرحمن بافقيه

٥) محمد عبد الرحيم باعباد

٦) حسين احمد البطاطى

٧) حسين سالم بارباع

٨) احمد عوض باوزير .

كما وافق المجتمعون على تعيين عضو اتصال ، بكل لواء يكون حلقة الاتصال بين لجنة المتابعـه والمواطنين فى الالويه ، لابلاغهم باعمال اللجنه اولا بأول ، ولاطلاعهم على كل مايستجد من الأمور .

واعضاء الاتصال هم :

١) يسلم سالم معاشر — شبام

٢) عمر عبدالله بن مخاشن — حوره

٣) ياسين محمد الصافى — دوعن

٤) عمر محمـد بارشيد — حجر

٥) سعيد الجرو — الشحر

هذا وقد عقدت لجنه المتابعه عدة اجتماعات لتنظيم أعمـالهـا . وكان اهم ماشغل اهتمامها وضع المذكرتين اللتين تقرر تقديمها الى كل من وزير السلطنه ووزير المستعمرات اثناء حضوره الى المكلا . كما تم بالتعاون مع وزير السلطنه تحديد موعد لمقابلة اللجنة لوزير المستعمرات .

وفى صباح يوم الاثنين الماضى تمت بمكتب وزير السلطنة القعيطية المقابلة الثانية مع الوزير . وفى هذه المقابلة التى دامت نحو ساعة كامله سلمت الى الوزير المذكرة الشعبية المتضمنه للمطلب الاساسى وهو اطلاق الحريات [تجد نصا لهـذه المذكرة منشورا بهذا العدد] . وقـد اوضح كل من الجانبين الرسمى والشعبى وجهة نظرهما فيما يتعلق بالعمل فى الحقل السياسى . وبالنسبه لمطلب اطـلاق الحريات العـامه اعلن الوزير عزم حكومته على اطلاق الحريات خـلال الايام القليلة القادمة دونما تحفظات الا فيما يتعلق بالمنظمات القبليه والطائفيـه التى سيحظر السماح بها . كما ابدى الوزير تفهما للمطالب الشعبيه الاخرى التى ستقدمها اللجنه الى وزير المستعمرات . وقد حرص الجانبان فى حديثهما على اتباع سياسة المصارحه والمواجهة بالحقائق . وكان لهذا اثـر كبير فى تفهم كلا الجانبين لوجهة النظر الاخرى .

من الاعماق

* جعفر مرعى لرضى وابنه عمـر وانور ومحمد سالم لرضى وعامر بن سالم ومبارك بن محمـد آل بدر محمـد وعنتر عبد الله لرضى وسعيد كرامـه مدرمح وعبيد مفتاح وابنـه عبد الله عبيد وصـلاح بن مرعى لرضى وولده على بن صلاح ؛ يهنئون اخاهم سالمين لرضى بمناسبة زواجه والف مبروك .

نص المذكرة المقدمة الى وزيـــر السلطنة

الخاصة بالمطلب الأول : اطلاق الحريات العـــامة

حضرة السيد معالى وزير السلطنه القعيطيه المحترم

تحية واحتراما : وبعد فان وفود الألوية بالدولة القعيطيه التى وفـدت الى المكلا وعقدت اجتماعات متتاليةمع جمهرة من المواطنين فى الفترة مابين ٢٠ و ٢٥ نوفمبر ٦٤ قد توصلت بعد التباحث والتدارس الواعى الى اجماع فى ضرورة تقديم المطالب الأساسيه التى تعتبر الحل الوحيد والسليم لتصحيح الأوضاع الغير طبيعيه التى تعيشهـا حضرموت خاصة والجنوب المحتل عامة .

وهذه المطالب تتلخص فى :

أولا : اطلاق الحريات العامة

ثانيا : التمسك بتنفيذ قـرارات هيئة الامم المتحدة الخاصة بالجنـوب المحتل الصادرة فى ١١ ديسمبر ١٩٦٣ .

وان مطلب اطلاق الحريات العامة هو حق أقره ميثاق هيئة الامم المتحدة واعترفت به الشرائع السماوية ونعنى بالحريات هنا حق المواطنين أفرادا وجماعات فى الاجتماع وتكوين النقابات المهنية والمنظمات الاجتماعية والسياسية والتعبير بحرية قولا وكتابة وتنظيما . كل ذلك فى حدود القانون .

ونحن اذ نقدم اليكم هذا المطلب فلاعتقادنا بأنكم تستطيعون بما لديكم من سلطات تنفيذيه تحقيق هذا الحق الأساسى الذى تصر عليه جماهيرنـا التى سلب منهـا رغما عنهـا . وانتم ياصاحب المعالى كمـواطن قبل أن تكـونوا وزيرا للدولة لاشك وانكم تستشعرون مثلما يستشعر المواطنون غيركم ان سلب هذا الحق هو اهـدار لكرامة الانسان وامتهان لعزته وآدميته .

وان التخوف من اطلاق الحريات ليس له مايبرره . وهو تخوف قائم على عدم الثقة بقـدرة المواطنين وأهليتهم فى تحمل مسئولياتهم تجاه بناء حاضرهم وتطوير مستقبلهم . وستثبت لكم الأيام ان الممارسة الشجاعة الفورية لهذا المطلب ليس تسليما بالحق فقط وانما هو اغناء لتجربة الجماهير فى تنظيم نفسها والافصاح عن أمانيها بطريقة سليمة

[البقية على صفحة ٧]

الطليعة

صحيفـة سياسية جامعـه

رئيس التحرير المسئول

احمـد عوض باوزير

الاشتراكات

	ش
حضرموت وعدن «عادى»	٢٥
« جوى »	٣٥
الاقطار العربية وبلدان شرق افريقيا	ش ٦٠
اوروبا والشرق الاقصى والهنـد	ش ٧٥

تقبل الاذونات البريدية او الحوالات المصرفيه او التجارية

يسر وكالات الحسيني للسيارات والتأمين الوكلاء

أن تقدم للجمهور الكريم تشكيلة من انتاج هذه المصانع وان أصنافا

للاستفسارات فضلا اتصلوا بنا على العناوين التالية عدن ص.ب ٥٤٤ المكلا

قطع الغيار
مؤمنه دائما
مع الصيانه

MOTORS LIMITED

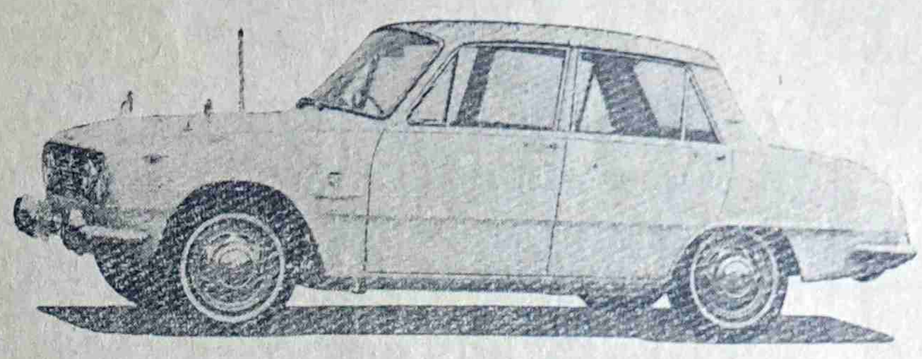

« سيارة بيلت الحديثه » *BELLETT*

طراز حديث وشكل مرغوب وايضا سريع الحركة هذه هى سيارة بيليت تحقق رغبتك فى تلك الصفات العديدة الموجودة اليوم سيارة لها معظم الصفات الفريدة من نوعها مع القوة الجديدة مصممة لتناسب الركاب وتريحهم وبها ضمانات اخرى وسرعتها عظيمة وعند التوقف او التشغيل فانها ستمسك بالقوة التى تحتاجها فى بعض الاحيان

ممكن الحصول عليها بمكينة بترول قوة ٦٣ حصان او ديزل قوة ٥٠ حصان وموديلاتها موجودة من نوع ديولكس وعادى ستاندرد

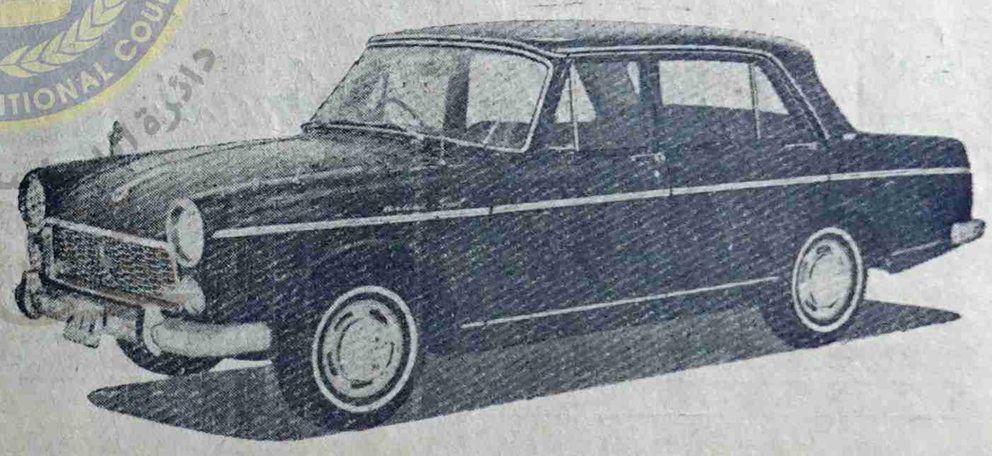

« سيارة بيلل » *BELLEL*

وجدت مع ضخامة الانتاج والتصميم الحديث لسيارة ايسوزو فهذه السيارة التاريخية مزودة بالتصميم الجيد والفخامة والمتانة اللازمة وبالاضافة الى ذلك كله فهى اقتصادية وممكن الحصول عليها بمكينة بترول او ديزل

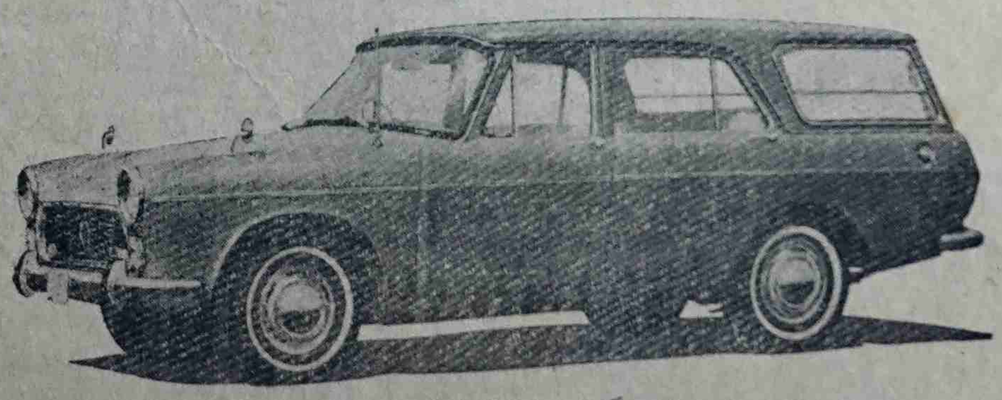

«سيارة بيلل بوكس» *BELLEL VAN*

سيارة البوكس هذه اقتصادية ويمكن استعمالها للركاب وتصميمها موافق والدخول اليها براحة تامة وكراسيها واطئة ومريحة للغاية ومزودة بابواب وراء تفتح الى اعلا وممكن الحصول عليها بمكينة بترول أو ديزل

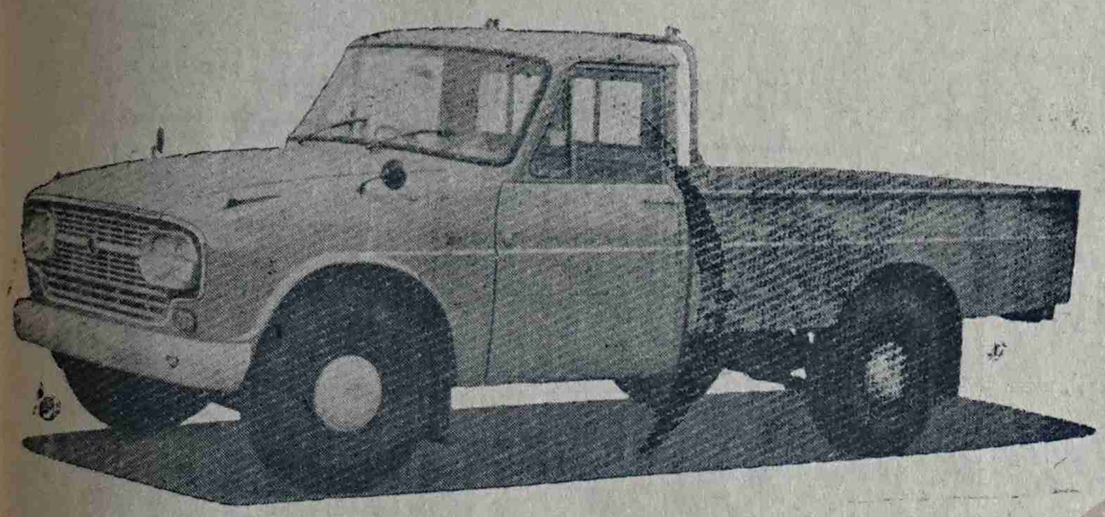

«سيارة حمول موديل الفين» *ELFIN*

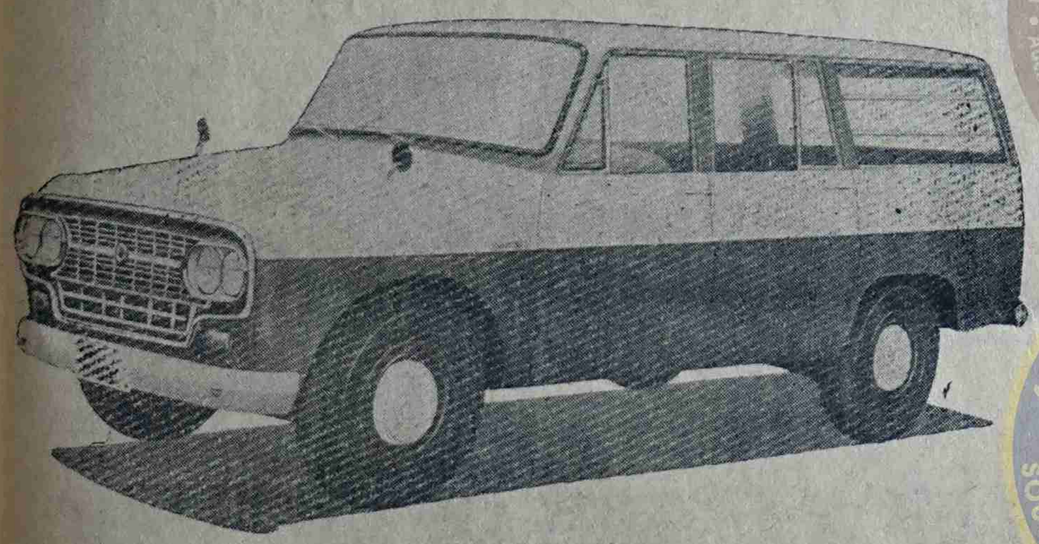

« سيارة ركاب موديل الفين صالون »
'ELFIN, LIGHT VAN

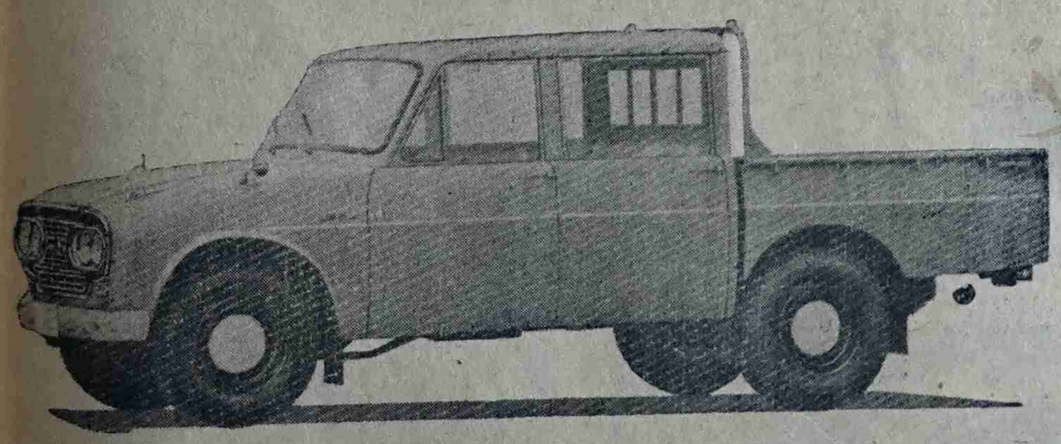

«سيارة ركاب وحمول بغمارتين موديل الفين»
'ELFIN, DOUBLE CAB TRUCK

هذه هى الاخت لسيارة «الف» وجميع مواصفاتها مطابقة لتلك السيارة فعلا عدا شكلها الظاهر ويستعمل كسيارة تجارية من جميع الوجوه وتروقك فى كل الحالات اقتصادية وتقوم بالعمل بكفاءة ومريحة وهذه السيارة لها مركزها لما تتمتع به من ميزات عاليه وقوتها اساسيه جواده فى الحمل وهى موضع الثقه تصميمها ظريف وتشتمل على تهذيب فنى وقد صنعت على غرار اختها سيارة « الف » الشعبيه من انتاج ايسوزو ونوع انتاجها يشتمل على كل الصفات المطلوبه للخدمات الناجحه وتبقى بعد ذلك مكينتها الاقتصاديه ديزل قوة ٦٣ حصان وقابليتها الفائقه وحداثه تصميمها وعظمة قدرتها على السيطرة فى الطريق وتمشى بهدوء كسياره للركاب الماديه .

وسيارة الفين ممكن الحصول عليها ايضا بمكينة بترول قوة ٨٥ حصان وبموديلات بوكس او بغمارتين حسب رغباتكم وتصميمات اخرى فى قمة الامتياز والاقتصاد

المجلس الانتقالي الجنوبي
SOUTHERN TRANSITIONAL COUNCIL
دائرة الدراسات والبحوث
Aden Centre for Studies, Historical Research and Publishing

ISUZU MOTORS
LIMITED

هذه العلامه

رمز الامن والمتانه وقوة الاحتمال
التى هى اهم مميزات سيارات « ايسوزو »

ميون لمنتجات مصانع ايسوزو اليابانيه

ظهر مثل دبل دفريشن والقلابات وناقلات البترول وغيره

وت ص.ب ١٣ الحديده الجمهوريه العربية اليمنيه ص.ب ٦٠٢

ISUZU MO

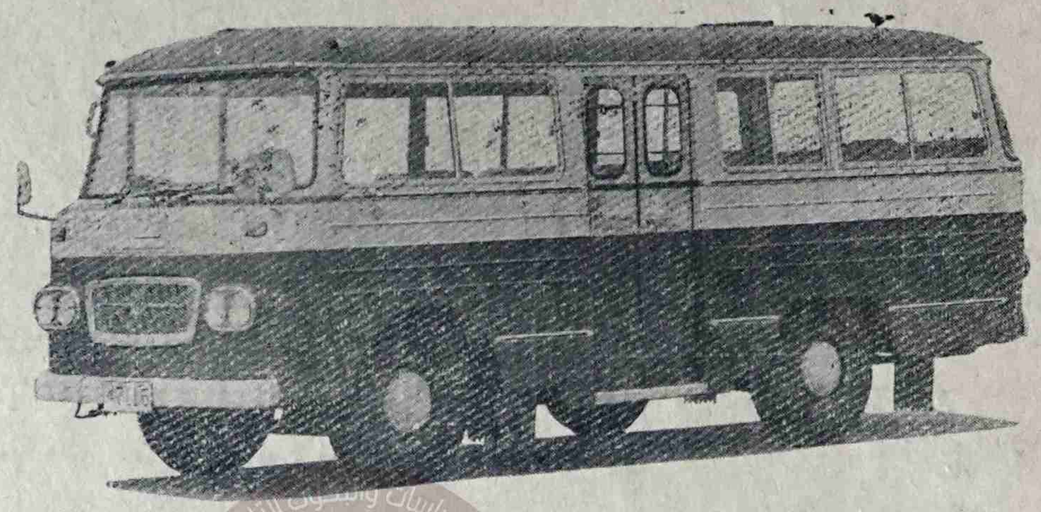

« سيارة لايت باص » *LIGHT BUS*

سيارة الباص هذه مزوده بنفس مكينة سيارة «ألف» والكبن فوق المكينة والبودى ملائم جدا وواسع للغايه فهو مناسب للجماعات للعنايه بهم وممكن الحصول عليه بمكينه بترول او ديزل

«سيارة حمول ٦ طن موديل تى اكس» *MODEL 'TX'*

سيارة للحمول المترسط والتى تقوم بحمل ماتقوم بحمله السيارات الثقيلة محوطه غمارتها بالزجاج تمكن من الرؤياء على اوسع مدى يضاف الى ذلك ضخامه حجم البودى ولها محول دو ٦ و٧ سبيد الذى يحول قوة مكينه ١٢٥ حصان ديزل وهذه السيارة مناسبه للنقل القريب وللمسافات البعيدة على السواء قوة جبارة فى الصحراء والسهول والجبال وحمولتها ٦ طن

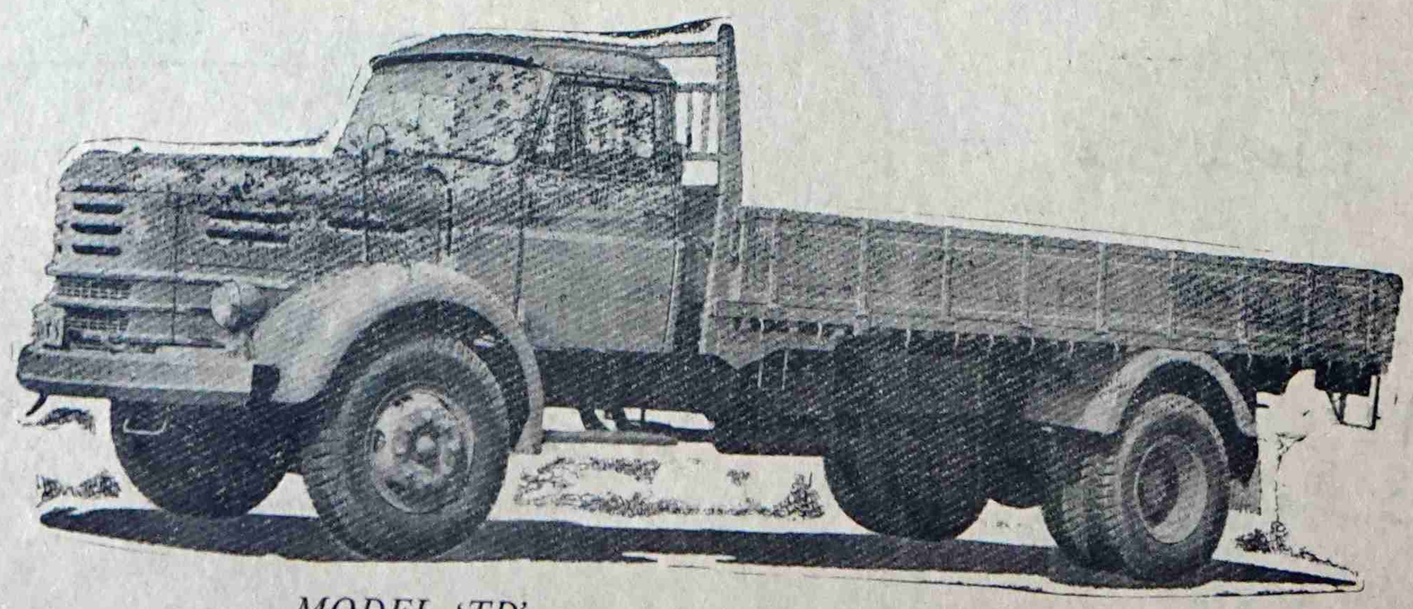

«سيارة حمل ثقيل موديل تى .دى» *MODEL 'TD'*

مزودة بمكينه ديزل قوة ١٩٠ حصان هذه السيارة حمولتها ٨ طن ومظهرها بسيط غير ان لها مقدرة هائلة فى العمل من عدة زوايا وقد صنعت بعناية كبيرة لاستخدامها للحمول الثقيل والنقليات الضخمه .

في الملعب

اتحاد الغيل يهزم اتحاد المكلا في أولى مباريات الدورة

انتساب الطلبة للأندية : أليس مناف لقـــرار المعارف ؟

نظمت لجنة الجمعية الرياضيه فى مستهل نشاطها دورة وديه قصيرة فى كرة القدم بين الأندية الاعضاء ، وقد راعت هذه اللجنة منذ تسلم أعمالها تطبيق وتنفيذ الدستور الجديـد الذى أنهت اعداده اللجنة الانتقاليه السابقة فطلبت من الانديه تسجيل اسمـاء لاعبيها وتقديمهم اليها حتى لايتكرر انتساب اللاعب الى أكثر من ناد واحد كما كانت الحالة فى الماضى، وبناء على ذلك اجريت القرعه مؤخرا بين تلك الانديه للشروع فى عقد مباريات هذه الدورة وكانت أولها بين اتحادى الغيل والمكلا .

ففى عصر يوم الجمعه الماضى تقابل فريقا هذين النادبين على ملعب البلديه بالمكلا فى مباراة ممتعه نوعاما أظهـر خلالها اتحاد الغيل تفوقا ملموسا فى التوزيعات والانقضاض السريع على الكرة بينما كان اتحاد المكلا يبدو عليه التفكك والروح الانهزامية المستسلمة وخاصة فى الشوط الاول الامر الذى أثار الكثير من التعجب والاستغراب من قبل المتفرجين الذين عرفوا هـذا الاتحاد سباقا فى مقدمة عداد انديـة الدرجة الممتازة فاذا به يصبح اليوم أمام اتحاد الغيل بضعفه ونقصان لاعبيـه أقل مستوى لعبا ونتيجة فقد أخترقت شبكة مرماه فى هذه المباراة اصابتين احرز الاولى « عبيدون » من ضربة صاروخيه عاليـه وبعيدة بعـد حوالى سبع دقائق من المباراة واحرز الثانيه « صفى » بعد الربع الساعه الاولى من الشوط الثانى . وفى نهايه هذا الشوط استطاع اتحاد المكلا ان يستعيد بعض قواه ويشن الهجمات الواحـدة تـلو الاخـرى حتى احـرز اصابته الاولى والوحيدة والتى رفعت بعض الشىء من روحه ومعنويتـه وبهـا انتهت المباراة بفوز اتحاد الغيل باصابتين مقابل اصابه واحدة . حكم المباراة محفوظ عمر بامحفوظ .

* * *

يبدو ان المسؤلين بالجمعيه الرياضيه لم يدققوا النظر فى كشوفات اللاعبين المقدمه اليهم من الانديه بدليـــل اشتراك أحد طلبة المدرسه الثانويه مع اتحاد المكلا فى المباراة الاولى لهـذه الدورة التى تنظمها وتشرف عليها هذه الجمعية ، فكما هو معروف ان مديرى المدارس لايسمحون بانتـماء الطلبـه للانديه الرياضيه او الاشتراك معهـم فى المباريات تنفيذا لقـرار مصلحه المعارف وحفظا لهؤلاء الطلبه من ان يزجوا بأنفسهم فى معترك الخلافات والمشاحنات التى تنشب عادة بين تلك الأنديه والتى تتجسد أحيانا فى مباريات عنيفه كثيرا مايتعرض فيهـا اللاعب للأصابـــات والضـرر الجسـمانى والطلبه وهم فى أول المرحله المتوسطه والثانويه يجب ان يوجهوا كل عنايتهم واهتمامهم بالدراسه والتحصيل ولابد ان يكونوا بعيدين عن هذا الجو وان تكون لهـم انديتهم وفرقهم الرياضية المدرسيه الخاصه خارج نطاق الجمعيه .

لقـد عرفنا عن رئيس الجمعيـه الحاليه حرصه الشديد كمسؤل ادارى فى مصلحة المعارف على تنفيذ قـرار منع الطلبه بالانتساب للانديه الرياضيه فنأمل ان يكون اليوم أكثر حرصا فى هـذا الشأن وهـو يتحمل مسؤليته الاجتماعية الجديدة .

ان التساهل فى هـذا الموضوع سيدفع المزيد من الانديه الى التسابق فى كسب اللاعبين من الطلبه الى عضويتها متخذة فى سبيل ذلك شتى الوسائل المغريه من اجل تقوية فرقها ولتغطيه ضعف بعضها وقصورها عن الاكتمال والاكتفاء الذاتى بلاعبيهـا حسب الشروط المطلوبه منها ، واندية كهذه كان يجب حسب الدستور الجديد ان لاتوجد لتكون ممثله داخل اطـار الجمعيه .

ان مدير المدرسـة الثانويه الذى كثيرا مايتعدى طلبته ذلـك القـرار المدرسى هو اكثر المسؤلين الذين كان يجب ان يوجه اليهم هذا السؤال:

انتساب الطلبه للانديه الرياضيه أليس مناف لقرار المنع الصادر عن مصلحه المعارف ؟

« المراقب الرياضى »

ابناء حضرموت في الكويت يستنكرون الحكم الصادر ضد باعباد ويطالبون [بالافراج عنه فورا]

فى الفترة العصيبة التى يمر بهـا جنوبنـا الحبيب الذى ابتليت ارضه الطاهرة برجس الاستعمار وعملائـه المرتزقه نرى ان هؤلاء العملاء وبتوجيه من اسيادهم قد سلكوا خطة وحشية رهيبه ، الهدف منها القضاء على كل مواطن حر يطـــالب بحرية بلاده واستقلالها ، وليس ادل عـلى ذلك من الحكم الجائر البشع الذى اصدرته السلطات المتعسفـه فى ميؤن عـلى المناضل عمر سالم باعباد دون مراعاة لأبسط الحقوق الانسانيه ، ذلك الحكم الذى لايعدو كونـه « مهزلة » من المهازل التى يمارسهـا الحكام المتعفنين فى حق شعبنـا العربى فى حضرموت ولذلك فاننا نحن ابناء حضرموت فى الكويت نستنكر بشدة ذلـك الحكم الجائر ونطالب بالافراج عن المناضل باعباد فورا .

ابناء حضرموت فى الكويت :

سالم احمد العمودى واحمد مسعود العيسى واحمد عبد الله البكرى ومحمد ابوبكر العمودى وعلى هادى باحسن وسعيد عوض بادحله ومحمـد عبد الله باقـاز .

* * *

تايرات بريجستون

الحائزة على ثقة الملايين في انحاء العالم

تساعـد حياتك واقتصادياتك صالحة لكل الطرق المعبده والوعـرة

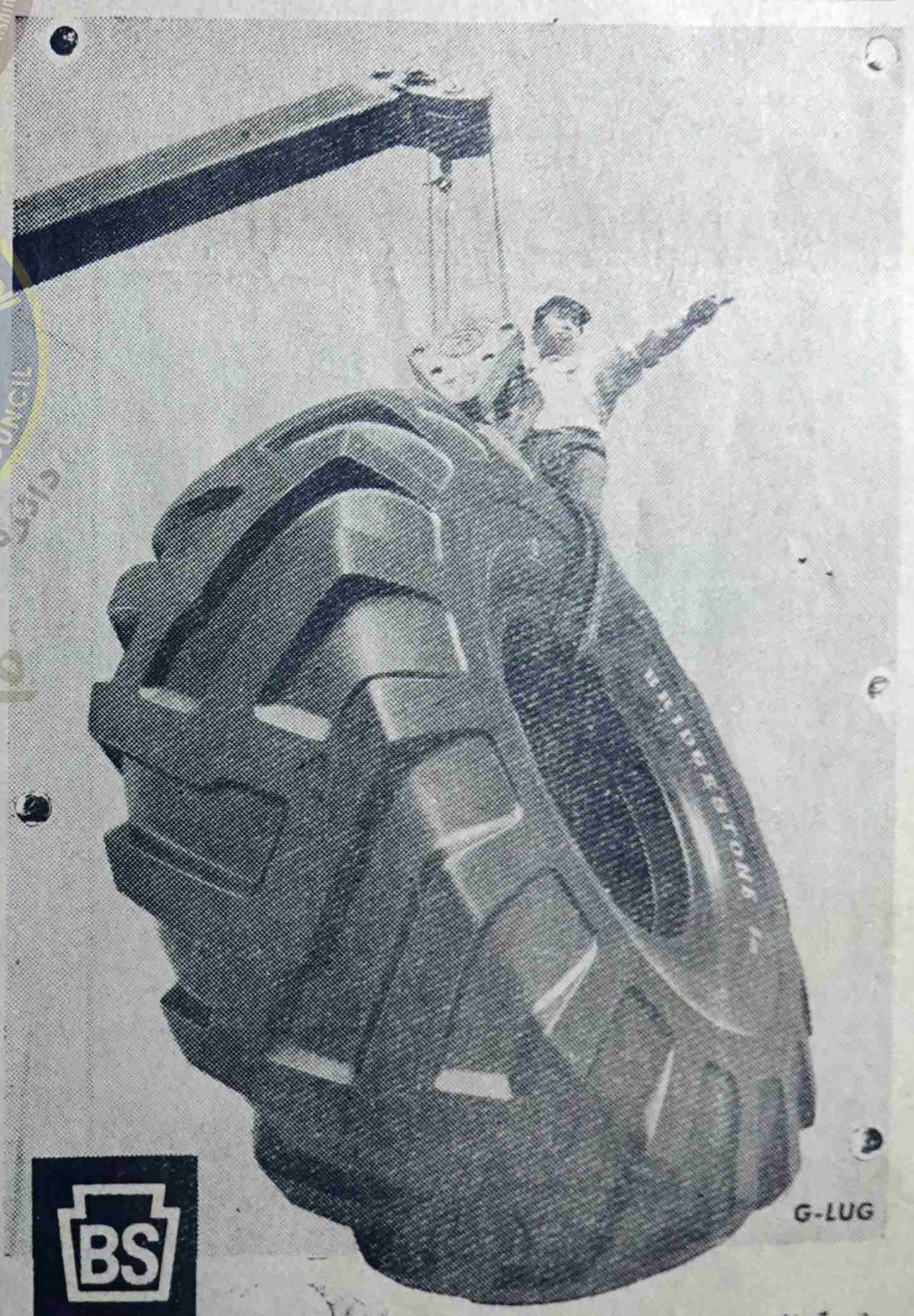

توجد لدى الوكلاء الوحيدين (بحضرموت)

صالح وعمر بن عبد الله آل مخاشن واخوانهم

المكلا حضرموت

ص ب ٢٢

توجد لدينا جميع المقاسات

H.T. NYLON TIRES by

BRIDGESTONE TIRE CO., LTD.

TOKYO, JAPAN

البضائع الروسية الصنع تجدونها

لدى الوكيل الوحيد بحضرموت

عبد الله عقيل مسلم وشركاه

تمتاز بالجودة والمتـانة والاتقـان

تايرات حجم كبير ماركة بى

مقاس ٢٠/١١٠٠

عربات للاطفال ذات اربع عجلات

سمـوارات شاهى

وزجاج و بوالدى للمـاء

شاهدوا معروضاتنا فستفضلونها

على غيرها من المعروضات الاخرى فى الاسواق

ماذا وراء توقف الحفر « بقية »

وشدائد .

وبعد مرور هذا الوقت كلـــه وملاحظة اذلال بريطانيا لنا فما علينا الا أن نبدأ فى شق طريقنا الى حياة افضل . انه من واجبنـا ان لا ننتظر اى شىء من بريطانيا لتحسين وضعنا لأنه لو ارادت بريطانيـا ذلك لفعلته منذ زمن طويل . ان ماتريده بريطانيا لنا هو الاذلال وان نكون افقر شعب فى هذا العالم . ان بريطانيا والتى هى صاحبة النفوذ فى البـلاد ـ حيث ان ماتسمى بحكومتينـا الحضرميتين فى القطاعين الكثيرى والقعيطى لاتوجد لهما أيـة سلطه وقد دل عـلى ذلك حادث المدرسين المصريين ـ هى التى من الواجب ان نطالبها بأعطائنـــا جميع حقوقنا الانسانية . اننا اذا اردنا حياة افضل للشعب والبلاد وازدهار اقتصادنـا ، لابـد من ان تكون هناك حكومه وطنيه منتخبه من الشعب تخدم الشعب والبـلاد . ان تلاعب شركة بان الامريكية اليـوم يعـود الى انه لاتوجد حكومه وطنيه تفرض ارادة الشعب وتحافظ على ان ترى شركة بان وهى توفى بعدها طبقا لاتفاقية .

واليوم وبعد ان غاب المحافظون المتعصبون عن الحكـم فى بريطانيا والذين يراعون مصلحتهم فقط ؛ وبعد ان قرر وزير المستعمرات البريطانى الجديد ان يأتى الى عدن ليرى الوضع بنفسه فانه من الواجب على ابناء الشعب الحضرمى ان يفكروا فى مصلحة الشعب والبلاد وان يأتوا اليه ليطلعوه على هذا الوضع الفاسد والخطير والمخزى فى بلادنا ويقدموا له مطالبنـــا التى دائما ماتكتب على اوراق ويكون مصيرهـا سلة المهمـلات . علينا ان نطلع وزير المستعمرات البريطانى على الوضع المخزى فى بلادنا . وعلينا ان ننضم فى كتلة لنقدم له مطـالب الشعب الذى دائما ماطالبناه بها ومن ضمنها اطلاق الحريات السياسيه وانشـاء الاحزاب السياسيـه وتأسيس مجلس تشريعى وغـير ذلك من تطورات سترشـد بلادنا الى مافيـه مصلحـة الشعب واخراجه من الحكم الاستعمارى . انه من الواجب تكـوين وفـد ليقـابل وزير المستعمرات البريطانى لحصولنا على مطالبنا . والنصر دائما حليفنا .

حمدان — عدن

بيان من حزب الشعب بعدن حول زيارة وزير المستعمرات
الحزب يرى فى قرارات الامم المتحدة حلا أساسيا لقضية (شعب المنطقه)

أصدر حـزب الشعب الاشتراكى بعدن ، بيانا سياسيا ؛ بمناسبة الزيارة التى يقـــوم بها وزير المستعمرات البريطانى لعدن منذ يوم الجمعه القادم جاء فيه : اننا فى الوقت الذى نرحب فيه بزيارة المستر جرين وود نود ان نذكره بأنه يقدم الى بلادنا فى ظروف غـير عاديه فكل وسائـل التعبير الشعبى محظورة . فحـالة الطوارىء لازالـت سيفا مسلطا على الرؤوس والاجتماعات محظورة وسجون عدن والامارات الشرقيه والغربيه تمج برجـــالات وشباب بلادنا حتى لم يبق شىء من الحريات العامه يمكن لشعبنـا التعبير بواسطتها .

واستطرد بيـان حزب الشعب يقول : « والحزب يناشد بقية الهيئات والمنظمات ان تضم صوتهـا الى صوته ويعلن عن استعداده التام للتعـاون وتوحيد الجهود مع كل منظمه او هيئة ترى فى قرارات الامم المتحدة الخاصه بمنطقتنا حلا اساسيا لقضية شعبنا فى المنطقه فان قضيه الحريه فى الجنوب المحتل لايمكن اعتبارها الا قضيه واحدة غير مجزأة ولايمكن حلها الا بسيادة الشعب عـلى ارضه وحقه فى تقريـر مصيره فى جو حر محايد . »

من الاعماق

* سعيد سالم باحميش ، سالم محمـد مسهور ؛ عبد الله سعيد باوزير يهنئون صديقهم صالح انصنعانى بمولوده الجديد جعله الله قرة عين لوالديه والف مبروك .

مجهزة للتوسع والتقدم

الخطوط الجوية العدنية

تسيير الات رحلات الفايكاونت الحديثة بانتفاع جيت

من عدن الى جده

تمتعوا برحلاتكم على متن طائراتنا الحديثة الفايكاونت

بين البلدان العربية وافريقيا

القاهرة

أسمره

الخرطوم

نيروبى

مقديشو

البحرين

الخطوط الجوية العدنية

الجمشى • عدن

اعلان

يعلن قائد الجيش البدوى الحضرمى بالنيابه انه سيجرى مزاد علنى تعرض فيه للبيع السيارات الآتيه :

	عدد
سيارة لندروفر قصير	٤
سيارة لندروفر طويل	١
سيارة بيكب	١

وذلك فى الساعة التاسعة من صباح يوم السبت الثـــانى عشر من ديسمبر ١٩٦٤ م امام ورشـة الجيش البدوى بالديس .

وستتاح للراغبين فرصة معـاينة السيارات المذكورة اعلاه وفحصهـا وذلك فى اليوم الذى سيجرى فيـه الحراج .

والسيارات ليست معفاه من الرسوم الجمركية .

اعلان

يعلن مجلس ادارة شركة الكهرباء الأهلية بمقـــاطعة نعيل باوزير لجميع المساهمين بأنه تقرر عقد الهيئة العامة للشركه بمقر الشركه بالغيل مساء يوم ٣١/١٢/٦٤ م الساعة السادسة بعد المغرب للنظر فى اعمال الشركه ومعرفة حساباتها لعام ١٩٦٤ فعلى كل المساهمين الحضور الى مقر الشركة فى الموعد المحدد

جرنيوود يصل الى المكلا صباح اليوم « بقية »

وانكم لتدركون اننا شعب مسلوب الارادة لايتمتع حتى بابسط الحقوق الاساسيه للانسان الذى نص عليها ميثاق هيئة الامم المتحدة . فلا توجد هناك منظمات سياسيه او نقابيه كما لاتوجد هناك حريه للتعبير قولا وكتابه وتنظيما . ومن المفارقات الغريبه ان توجد هناك حريه مطلقه لقله من الناس غير واعيه تتحكم فى مقدرات هذا الشعب تحت سمع وبصر ممثليكم بل وبتدبير مقصود منهم . وانها لجريمه بشعه ان تصل الامور الى ماوصلت اليه من اهدار لكرامة الفرد واجحاف بحقوقه الانسانيه . وان حكومتكم لتقع عليها المسؤليه الكبرى فى تدبير وتنفيذ هذه الجريمة التى تضعكم امام الرأى العام العالمى ؛ بما فى ذلك الرأى العام البريطانى ، موضع الاتهام والادانه المباشرتين .

وان شعب هذه المنطقه ليعلن لكم ولحكومتكم تصميمه وتمسكه الشديدين حقه فى ممارسة حقوقه الاساسيه فى التعبير عن آرائه ومعتقداته قولا وكتابه وتنظيما وانكم لتدركون جيدا ان حرمان الشعوب من حقوقها الاساسيه وتكبيل حرياتها ليس له من نتيجه غير الانفجار المؤدى الى احلال الفوضى والاضطراب محل الاستقرار والنظام .

ولقد انعش آمالنا ان يصل الى الحكم حزبكم العمالى الذى يستمد فكره السياسى من المبادىء التقدميه الانسانيه وان المصيبة لتكون أفدح وأعظم لو أن حزبكم هذا تجاهل حقوق الشعوب الأساسيه وسار فى نفس الطريق الذى سارت فيه حكومة المحافظين السابقه التى تنكرت للمبادىء والقيم الانسانيه .

اما بالنسبه للمطلب الثانى وهو التمسك بتنفيذ قرارات هيئة الامم المتحدة الخاصة بالمنطقه (عدن وامارات) الصادرة فى ١١ ديسمبر ١٩٦٣ فان جماهيرنا ترى فيها الضمان السليم لمستقبلها السياسى والحل الأوفق لتحقيق الرغبات والامانى التى تنشدها ايمانا منها بأن هذه القرارات تحقق أسس الحكم الديمقراطى الصالح ووحده الاجزاء المبعثرة وفقا للمشيئة الحرة لسكان هذه المنطقة وتحقيق التقدم المنشود اقتصاديا واجتماعيا .

وان اى حل بعدا تنفيذ قرارات هيئة الامم المتحدة مرفوض اساسا ولن يقدر له النجاح كما وان شعب المنطقه ليشجب فى اصرار اية محاولة جديدة لفرض حلول معينه خارج قرارات هيئة الامم المتحدة وترى فى مثل هذا العمل خرقا لميثاق الهيئة الدولية وانتهاك لامانى الشعوب فى الحرية والاستقلال .

وانها لفرصة سانحه لحكومتكم العماليه ان تظهر صدق ماتدعيه من مناصرة للشعوب المغلوبه على أمرها واعطائها حريتها واستقلالها . واننا لنأمل الا تخيبوا آمال الشعوب فى حكومتكم وحزبكم كما واننا نرحب باسم المواطنين فى حضرموت بالزيارة التى تقومون بها حاليا لهذه المنطقه .

وينبغى الا يعزب عن بالكم ان المؤتمرات التى تم عقدها كما ذكرنا سلفا قد تمت بناء على ترخيص مسبق فى اضيق الحدود وان المواطنين الذين حضروا هذه المؤتمرات لايشعرون بالاطمئنان خشية العواقب المرتقبة التى قد تحيق بهم .

وتقبلوا يامعالى الوزير فائق الاحترام . [لجنه المتابعة]

بعثة سعودية تصل حضرموت « بقية »

وخمسين ألف شلن) .

اننا لنرحب بالاشقاء العرب السعوديين فى حضرموت ؛ وطنهم الثانى ، ولن ننسى اخوة لنا هناك فى السعودية لقوا ويلاقون من كرم الضيافه مايطوق اعناقنا بالشكر والوفاء ؛ على مر الايام .

ان حضرموت لتفتح قلبها لاشقائها السعوديين ؛ ولغيرهم من الاشقاء العرب الذين قدموا ليسهموا فى بناء النهضه العلميه والفكريه بها . كما لن ننسى تلك المساعدات القيمة التى قدمتها حكومة الملك فيصل آل سعود الى حضرموت ونهيب بالدول العربية الشقيقه وبخاصة دولة الكويت الفتيه ان تمد يد العون والمساعده الى حضرموت ؛ وقد حباها الله من الخير الكثير . ومانرى الكويت العزيزة ؛ الغاليه ، الا سباقة نحو مساعدة شقيقاتها من الدول العربيه المتخلفه ثقافيا وعمرانيا .

المواطنون من ألوية الدولة القعيطيه يناشدون سلطان سيؤن الافراج عن باعباد

أقر المواطنون من اعضاء وفود الألوية فى الجلسه الختاميه التى عقدوها مساء يوم الأربعاء الماضى ، ارسال برقيه الى كل من السلطان حسين بن على الكثيرى وسكرتير دولته يناشدانهما الافراج عن المواطن عمر سالم باعباد . وبرقيه شكر اخرى الى اللجنه التحضيريه بشبام هذا نصها :

(البرقية الأولى)

— السلطان حسين بن على

— سكرتير الدولة الكثيريه

سيؤن — حضرموت

« المواطنون المجتمعون من جميع ألوية حضرموت بالمكلا يوم ٢٥/١١/٦٤ يناشدونكم الافراج عن المواطن عمر سالم باعباد . »

(البرقية الثانيه)

اللجنه التحضيريه — شبام

« المواطنون المجتمعون من كل الالويه بالمكلا يوم ٢٥ / ١١ / ٦٤ يشكرونكم على مجهوداتكم التى ادت الى توحيد آرائهم المطالبه بتحقيق اهداف الشعب الوطنيه . »

* * *

ماذا دار فى اجتماع وفد التهنئه القعيطى بالملك فيصل؟

علمت « الطليعه » ان المعلم محمد عوض بن لاذن ، المقاول ، المعروف ، فى المملكه العربيه السعوديه ، سوف يقوم بزيارة لحضرموت خلال الايام القليله القادمه لدراسه امكانيه النهوض ببعض المشاريع العمرانيه .

وكان وفد التهنئة القعيطى برئاسه السيد احمد العطاس ؛ الذى زار المملكه السعوديه فى الشهر الماضى قد طلب من الملك فيصل ان يأذن للبن لاذن بالقيام ببعض المشاريع العمرانيه فى حضرموت والاستعانه ببعض ما يملكه من المعدات للحصول على عروض أقل تكلفه . وقد أصدر الملك فيصل اوامره على الفور الى المعلم بن لاذن بالموافقه الملكيه .

هذا وكان الوفد القعيطى الذى تشرف بمقابله الملك فيصل فى الرياض قد لقى ترحيبا حارا من جلالته . كما اثنى الملك على الحضارم المقيمين بالسعوديه ووعد بالنظر فى حل جميع مشاكلهم .

وقد كان الوفد خلال زيارته يقابل بالترحاب فى كل مكان .

وفد دوعن يطالب برفع التعهد عن الحمول !!

انتهز وفد لواء دوعن برئاسه السيد ياسين محمد الصافى فرصه وجوده بالمكلا لحضور اجتماعات وفود الالويه لتقديم المطالب الشعبيه — فعقد اجتماعا مع وزير السلطنة القعيطيه لدراسه مطالب اللواء . واهمها :

(١) الغاء نظام التعهد على رفض الحمول (٢) والاسراع بالعمل فى فتح الطريق الوسطى (٣) واعادة النظر فى موقف خطوط عدن الجويه من فتح مطار جديد بحول عبيد .

والجدير بالذكر ان تحقيق هذه المطالب سيكون لها اعظم الأثر فى تخفيض اسعار السلع الاستهلاكيه والتغلب على مصاعب المواصلات بين اللواء وخارجه .

هذا وقد وعد الوزير القعيطى بأن ينظر باهتمام وعنايه فى هذه المطالب .

الاسراء والمعراج

ياأيها المسرى به شرفا الى
مالا تنال الشمس والجوزاء
يتساءلون وأنت أطهر هيكل
بالروح أم بالهيكل الاسراء
بهما سموت مطهرين كلاهما
نور وريحانية وبهاء

« شوقى »

نص المذكرة المقدمة الى وزير السلطنه (بقيه)

حرة ويمكنها مستقبلا من تحمل كافة المسئوليات التى ستلقى على عاتقها حينما تؤول السيادة اليها .

وان فرض أية حلول أخرى يراد لها أن تكون اصلاحا للأوضاع فى ظل الظروف الراهنه لايمكن أن تكون مقبولة بأى حال من الأحوال لأنها ليست بذات جدوى . فالحريات هى المنطلق السليم لتحقيق أى خير لهذا البلد . ولذا فنحن نلح بشدة على تنفيذ هذا المطلب وهذا الحق بأسرع وقت ممكن .

أما بالنسبة للمطلب الثانى وهو التمسك بتنفيذ قرارات هيئة الامم المتحدة فاننا نعتقد اعتقادا راسخا انها الضمان الوحيد والسليم لمستقبلنا السياسى لما تضمنته من أسس صالحة وواقعيه لتحقيق الحكم الديمقراطى وتوحيد الأجزاء المبعثره واشاعة الاستقرار والرخاء والعدل .

ومع علمنا بأن هذا المطلب يخص دولة الحمايه فانه يهمكم كمواطن تماما كما يهم بقية المواطنين المتمسكين به سواء بسواء . ويسرنا أن نرفق لكم نسخة من هذه القرارات الواضحة والتى هى فى غنى عن كل شرح .

وختاما تقبلوا يامعالى الوزير فائق احترامنا وشكرنا .

« لجنة متابعة المطالب الشعبيه »

* * *

الحضارم فى عدن : يطالبون بالافراج عن باعباد

قدم لفيف من الحضارم بعدن ، الى السلطان حسين بن على الكثيرى اثناء مروره بها ؛ مذكرة يطالبون فيها بالافراج عن المواطن عمر سالم باعباد . فقد اشترط السلطان على الباعباد ان يقضى الفترة الباقيه من الحكم خارج حضرموت ، والا يزاول خلالها نشاطا سياسيا !

تبرعات للطالب : بارادم

وصلنا من سيدتين فاضلتين مبلغ عشرة شلنات تبرعا منهن للطالب على عبد الله بارادم .

كما وصلت كشف باسماء المتبرعين من اخواننا فى عدن بواسطة سعيد مبارك مسجدى وجملة التبرعات ١٠٩٠ شلن [وهى موجودة الآن تحت حوزة المذكور]

وسوف ننشر فى العدد القادم اسماء السادة المتبرعين والمبالغ التى تبرعوا بها .

من الاعماق

* سعيد عبد الله بافضل وسعيد فرج لرضى وصالح وفيصل وفؤاد وجمال ابناء سالم لرضى وعلى وطالب ابناء صلاح لرضى يهنئون اخاهم سالمين خميس لرضى بزواجه الميمون وبالرفاء والبنين .

تستاسا
TESTASA
الدواء الذى يعيد لك شبابك
ويمنحك القوة والسعادة
اطلبه من محل
الوكيل الوحيد بحضرموت
غلام على اسماعيل
عبدالرحمن
المكلا — حضرموت

طبعت بدار الطليعة بالمكلا