# الشعب في الجنوب المحتل يقف ٢٤ ساعه حدادا على روح الفقيد واستنكارا الجريمة الغدر والخيانة

# العالم يستنكر جريمة اغتيال الشهيد علي حسين القاضي ويندد بالقتله المجرمين

## شلت المنطقة ٢٤ ساعه في مأتم .. شلت الحركة واقفرت الاسواق واغلقت الميناء وتوقفت المواصلات


الوحدة .. الحرية .. الاشتراكية

العمال

AL-OMAL

لسان حال المؤتمر العمالي بعدن

صحيفة عمالية سياسية يومية

رقم التسجيل في البريد العام ٦٧

السنة الاولى * العدد ٢٤٤ * الثمن ١٠ فلس

الاثنين ٢٨ فبراير ١٩٦٦ ● الموافق ٧ ذو القعده ١٣٨٥


### العمال والنقابات تندد بالقتلة وتطالب بالاخذ بثأر الشهيد

اعلن العمال في المنطقة عن استنكارهم وشجبهم لعملية الاغتيال القذره التي نفذتها الايدي الاثمه ضد زعيمهم ورائد وحدتهم . ورئيس مؤتمرهم العمالي النقابي علي حسين القاضي ، ونددوا بالقتلة المجرمين وذلك في برقيات ورسائل رفعتها نقاباتهم الى قيادة المؤتمر العمالي .

واعلن العمال عن بيعتهم من جديد وولائهم المطلق لمؤتمرهم العمالي ، وحملوا قيادته مسؤولية اجراء التحقيق في جريمة اغتيال الشهيد الراحل علي حسين القاضي .

واكدوا العزم على الوقوف بجانب قيادة المؤتمر العمالي للاخذ بثأرهم من اعداء وحدتهم (نصوص برقيات النقابات ننشرها على الصفحة الثالثه من هذا العدد).

### صحف عدن تحتجب حدادا على روح الفقيد

امتنعت الصحف اليوميه في عدن يوم الاحد امس عن الصدور حدادا على روح فقيد الحركة العماليه واستنكارا لعملية الخيانة والغدر القذره وقد اعرب اصحاب الصحف وعمال المطابع عن استنكارهم الشديد لهذا الحادث المؤلم ونددوا بالقتله المجرمين .

### والاتحاد العام لعمال اليمن يعلن استنكاره

والاتحاد العام لعمال الجمهوريه اليمنية يعلن في بيان اصدره استنكاره للجريمة الشنعاء لاغتيال القاضي وندد بالقتلة وطالب العمال بالوحدة والثبات ضد الدسائس الاستعمارية كما نـ طالب تعز والجزيرة واعلنوا استعدادهم للوقوف مع الشعب .

وقف الشعب يوم السبت الماضي اربعه وعشرين ساعه حدادا على روح شهيد الحركة العماليه ورائد وحدتها فقيد الوطن النقابي علي حسين القاضي .

فقد شلت الحركة تماما في منطقة عدن عندما نفذ الشعب قرار مؤتمره العمالي رائد وحدته الوطنيه وقلعة نضاله المجيد بالاضراب العام لمدة ٢٤ ساعه تبدأ من الساعه السادسه من صباح يوم السبت حتى الساعة السادسه صباح يوم الاحد امس ، حدادا على روح الفقيد وتعبيرا عن [illegible] على الجريمة النكراء التي استشهد نتيجة [illegible] هذا الشعب .

فما ان بدأت عقارب الساعة تقترب من السادسه صباحا حتى توقفت المواصلات العامه والخاصه واغلقت الميناء ابوابها كما اغلقت المحلات التجارية الكبرى والمؤسسات والحوانيت والمطاعم ابوابها واقفر سوق الخضار واللحم واودع الصيادون اسماكهم في الثلاجات وتوقفت حركة المرور تماما . واغلقت المدارس ابوابها تنفيذا لقرار الاضراب حدادا على روح فقيد الامة ، واستنكارا لعملية الاغتيال القذرة التي نفذتها ايدي الغدر والخيانه .

وخرج الطلاب وجموع الشعب في مظاهرات صامته في منطقة كريتر يستنكرون عملية الغدر والخيانه مطالبون بالاخذ بثأر الشهيد من القتله المجرمين . وعلى الطرقات اصطف العمال لتوقيف اي سيارة اجره تحمل ركابا واثناء صاحبها عن الشذوذ والخروج على قرار الاضراب العام .

وقد فرق البوليس المتظاهرين بالقاء القنابل المسيلة للدموع . واعتقل عدد من الطلاب والمواطنين لاجراء التحقيق معهم .

وكان اتحاد العمال العرب وعمال فلسطين قد ناشدا المواطنين في الجنوب المحتل بتنفيذ قرار الاضراب حدادا على روح فقيد الحركة العماليه واستنكارا لعملية الغدر والخيانه .

وشجب الاتحادان العماليان العربيان عملية اغتيال الزعيم العمالي النقابي الشهيد علي حسين القاضي ونددا بالقتلة المجرمين .

وطالب اتحاد العمال العرب وعمال فلسطين قادة المؤتمر العمالي بالمحافظه على الوحدة العماليه وحمل رسالة الفقيد الذي استشهد وهو حامل مشعلها .

كما طالبا باجراء تحقيق واسع في جريمة الغدر والخيانة وكشف المجرمين على حقيقتهم والاخذ بثأر الشهيد منهم .

وتقدم الاتحادان العماليان العربيان الى المؤتمر العمالي ، وشعب الجنوب واسرة الفقيد بتعازي ملايين العمال العرب في شهيد الحركة العماليه في الجنوب المحتل .

واكدا العزم على وقوفهما وتأييدهما - المادي والمعنوي - للمؤتمر العمالي رائد الحركة الوطنيه التحررية في هذه المنطقة .

وفي صنعاء استنكر الشعب العربي في الشمال هذه الجريمة الغادره وندد بالقتله المجرمين ، وعاهد الله والوطن على الاخذ بثأر شهيد الحق والعدل . شهيد المبادىء والشرف والكرامه النقابي الراحل المرحوم علي حسين القاضي ، كما اعلن اتحاد العمال بالشمال عن استنكاره وشجبه لعملية الغدر والخيانة ، واكد تأييده للمؤتمر العمالي ، وطالب بالمحافظه على الوحدة العمالية تحت قيادة المؤتمر .

فقد اذاع راديو صنعاء عددا كبيرا من برقيات الاستنكار والتعازي التي وصلته من رؤساء القبائل وافراد المواطنين في الشمال ، كما اذاع تصريحات زعماء الثورة والجمهورية بالشمال استنكروا فيها - باسم الشمال حكومة وشعبا - جريمة الغدر والخيانة . وفي تعز استمر الراديو طيلة الايام الثلاثة الماضية وهو يذيع الاف البرقيات التي وصلته من زعماء الشمال ورؤساء القبائل والمواطنين ، يعربون فيها عن استنكارهم وشجبهم لهذه الجريمة التي لاتدل الا على خسة ونذالة الايدي الاثمه التي ارتكبتها . كما اذاع راديو تعز الاف البرقيات والرسائل التي تسلمها من افراد جيش التحرير ورؤساء القبائل من جبهة القتال في الجنوب المحتل ، اكدوا فيها تصميمهم على سحق القتله المجرمين .

البقية في ص ٣

**ابناء الشهيد :-**

عدني : ثمان سنوات ،

انتصار : سنتان ،

احمد : سنة واربعة اشهر ،

سيناء : تسع سنوات ،

عيد روس : اربع سنوات ،

هذه صورة أطفال شهيدنا الراحل بملامحهم البريئة يوصمون القتلة بالجرم والخيانه

## حضرموت تعلن الحداد على روح الشهيد

شارك المواطنين بحضرموت اخوانهم في عدن حزنهم على فقيد الحركة العماليه ورائد وحدتها النقابي الشهيد علي حسين القاضي .

فقد شلت الحركة تماما في العواصم الرئيسيه والارياف بحضرموت حدادا على روح شهيد الامة ورائد وحدتها الوطنيه عندما اضرب المواطنون تنفيذا لقرار مؤتمرهم العمالي بعدن .

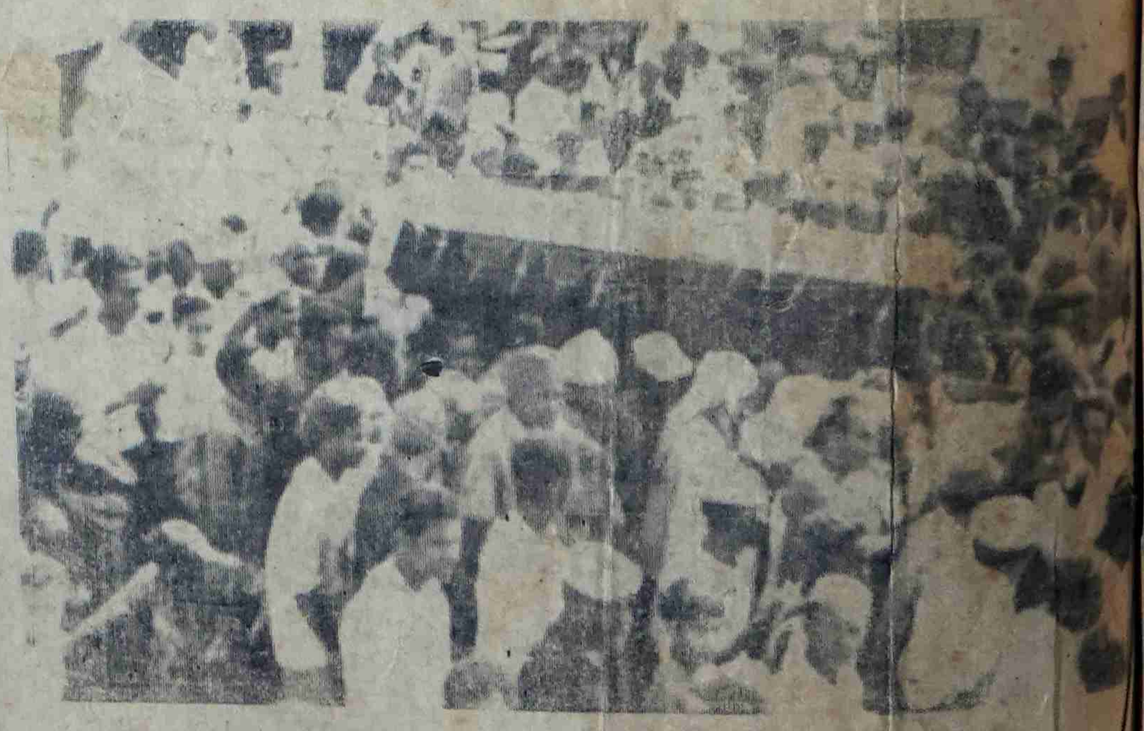

على الاعناق حمل المواطنون فقيدهم الى مقره الاخير

# النقابات تندد بالجريمة وتدعو الى التمسك بالوحدة العماليه تحت قيادة المؤتمر

## النقابات تعاهد المؤتمر على الولاء لبقاء الوحدة العمالية قوية وصامدة

ما زالت حتى هذه اللحظة برقيات ورسائل الاستنكار لعملية الغدر والخيانة، والتعازي في فقيد الامة شهيد الحركة العمالية تنهال على مكتب الامانة العامة للمؤتمر العمالي وفيما يلي نصوص برقيات النقابات والعمال :-

« الاخوة اعضاء المجلس التنفيذي - المؤتمر العمالي .

« باسم آلاف العمال المنضويين تحت لواء النقابة العامة لعمال الميناء والمواصلات نعرب لكم بحزن وأسى بالغين عن اغتيال فقيدنا الراحل الاخ المناضل علي حسين القاضي .

« ان اغتيال رئيس مؤتمرنا العمالي جريمة نكراء يندى لها الجبين .. وبهذه المناسبة الاليمة نود ان نؤكد لكم من جديد ولاءنا التام للمؤتمر العمالي وقيادته الحكيمة .. اننا سنظل أوفياء كما عهدتمونا .

« الامانة العامة للنقابة العامة لعمال الميناء والمواصلات »

المؤتمر العمالي

« باسم عمال القاعدة العسكرية يقدم المجلس التنفيذي تعازيه الحاره في فقيد الحركة العمالية الشهيد علي حسين القاضي رئيس المؤتمر العمالي .

« كما نشجب الايادي القذرة التي لطخت دم شهيد الحركة العمالية ، والاعمال الاجرامية البشعة التي انتهجتها ايادي سفاحي الغدر .

« ان قلوبنا لمجروحة من الطعنات التي وجهت الى قلب شهيد حركتنا العمالية » كما نعزى اهله وذويه وكافة طبقتنا العمالية وشعبنا بشهيده الراحل » ونتمنى من الله القدير ان يكشف الآثمين الذين لطخو دم شهيدنا »

وأكد المجلس التنفيذي لنقابة العمال المحليين في القوات المسلحة ولائه المطلق للمؤتمر العمالي وتأييد العمال لقيادته .

وناشدت نقابة الصناعات المنوعة قادة المؤتمر العمالي بالمحافظة على الوحدة العمالية تحت قيادة المؤتمر العمالي .

كما اعربت في رسالة مطولة رفعها الامين العام للنقابة الى المؤتمر العمالي عن استنكار نقابة وعمال الصناعات المنوعة للجريمة البشعة وتنديدهم بالقتلة المجرمين !

وأكد عمال ونقابة الصناعات المنوعة ولاءهم وتأييدهم المطلق للمؤتمر العمالي كما ناشدوا قيادة المؤتمر بالمحافظة على الوحدة العمالية تحت قياة مؤتمرهم العظيم

وفي برقيتها أعلنت نقابة البنوك عن استنكارها العظيم لهذا العمل الاجرامي وأعلنت تأييدها وولاءها من جديد لقيادة المؤتمر العمالي .

وشجب بيان اصدرته نقابة البناء والانشاء والتعمير هذه العملية الآثمة ، وندد بالقتله .. المأجورين .

ودعا الى ضرورة التمسك بالوحدة العمالية تحت قيادة المؤتمر العمالي .

وأكدت نقابة التاكسيات شجبها لعملية الغدر والخيانه ، واعلنت من جديد عن ولائها للمؤتمر العمالي .

وعاهدت نقابة اللاسلكي قيادة المؤتمر العمالي على الولاء وناشدتها العمل على بقاء الوحدة العمالية قوية صامده .

وأعلنت عن شجبها واستنكارها لهذه العملية القذرة .

وأعلن بيان اصدرته نقابة الحكومة والحكومات المحلية اعلنوا فيه باسم العمال شجبهم لعملية الغدر والخيانة ضد شهيد الحركة العمالية ورائد وحدتها ليعاهدون الله والشهيد والوطن على تحمل المسئوليه واداء رسالة الشهيد الممثلة في وحدة الطبقة العاملة .

وأعلنوا عن تأييدهم المطلق للترتيبات التي تتخذها قيادة المؤتمر العمالي في سبيل المحافظة على بقاء الوحدة العمالية قوية قادرة على مواجهة التحديات .

وفي برقية رفعتها نقابة المعلمين » استنكر المعلمون هذه العملية الغادرة وأكدوا من جديد ولائهم المطلق للمؤتمر العمالي .

وقالت البرقية التي وقعها نيابة عن المعلمين نقيب المعلمين محمد عبدالله الذهب .

« ان المعلمين اذ يعلنون عن استنكارهم لهذه الجريمة البشعة وتنديدهم بالخونة يؤكدون ولاءهم من جديد لقيادة المؤتمر العمالي » .

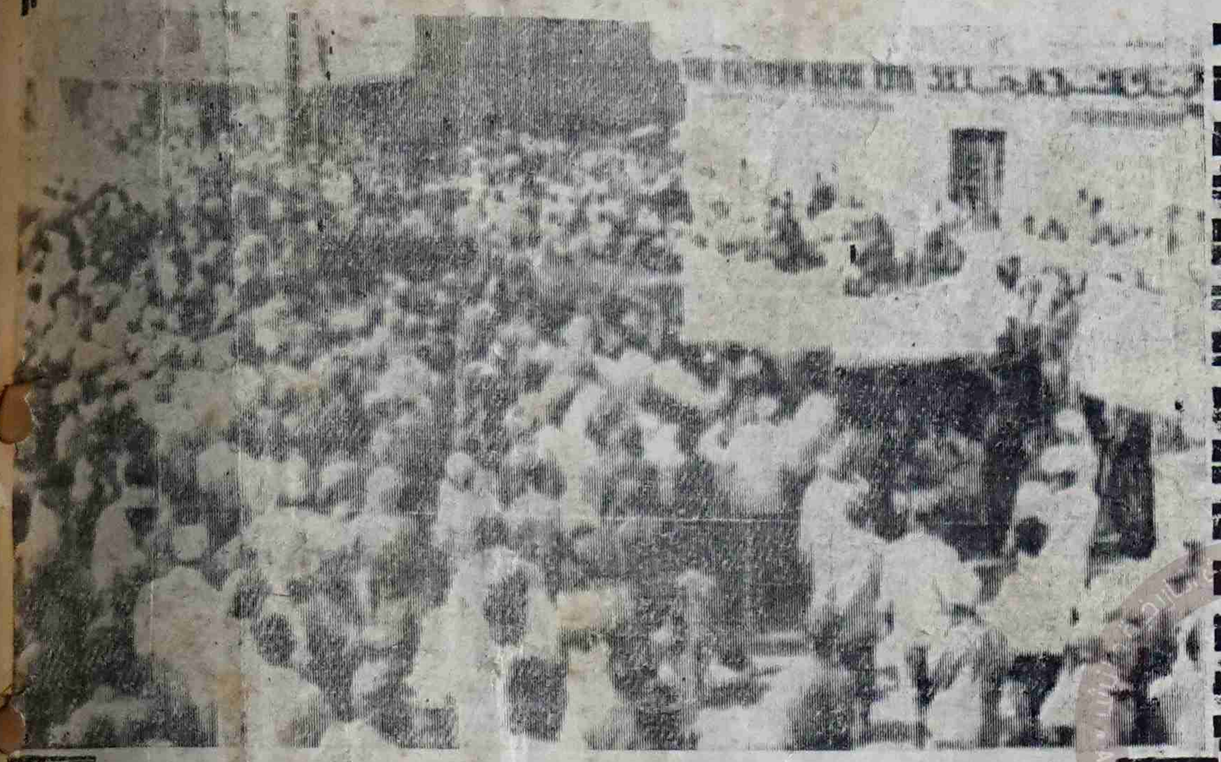

## هكذا شيع المواطنون جنازة الشهيد

## المواطنون ينددون ويعزون

عائلة علي حسين القاضي

ان الامة تشارككم الحداد

مؤتمر الخريجين

المؤتمر العمالي : نيابة عن امناء وموظفي امانة ميناء عدن تقبلوا أصدق واخلص التعازى في الخسارة الفادحة التي حلت بوفاة الفقيد علي حسين القاضي رئيس المؤتمر العمالي

أمناء أمانة الميناء

بمزيد من الاسف وافتنا الانباء باستشهاد المناضل النقيب علي حسين القاضي » نستنكر الاغتيال للاحرار تعازينا لاهل الفقيد وللحركة العمالية .

محمد سعد احمد قباطي

مقدشو - صوماليا

المؤتمر العمالي عدن

اننا نأسف أشد الاسف بالمصاب الفادح الذى احاق بشهيد العمال والوطن علي حسين قاضي ونعزى العمال والوطن واهله وذويه ونشجب اليد التي اطلقت رصاص الغدر والخيانة كما نهيب بجميع العمال أن يكونوا يدا واحده لسحق القتلة المجرمين وان روح علي حسين ستبقى خالدة نبراسا يضيء لنا الطريق

عن عمال النافي

احمد عبدالله صالح

عبدالله احمد مرشد

ويلهم أهله وذويه الصبر

عبدالواحد ثابت

المؤتمر العمالي - عدن

بمزيد الحزن والأسف بلغنا نبأ وفاة الرئيس القاضي نشارككم الحزن والاسى ونبعث اليكم بأعمق تعازينا طالبين للفقيد الرحمه ولكم ولذويه من بعده طول البقاء

توفيق العسل - شركة ردكو

المؤتمر العمالي - عدن

تعازينا بالمصاب الاليم

غسان العمري : مدير فندق صخرة عدن

## تعازي

المؤتمر العمالي - عدن

بمزيد من الألم والحسن تتقدم شركة شل عدن بأحر التعازى لكم لوفاة رئيسكم علي حسين القاضي ، ونسأل الله ان يلهمكم الصبر

المؤتمر العمالي - عدن

ان مدراء شركة استالكو وعمالها يعبرون عن أسفهم الشديد واستائهم لوفاة السيد علي حسين القاضي رئيس المؤتمر تعازينا اليكم والى أهله وذويه ونسأل الله ان يتغمده برحمته ويسكنه فسيح جناته

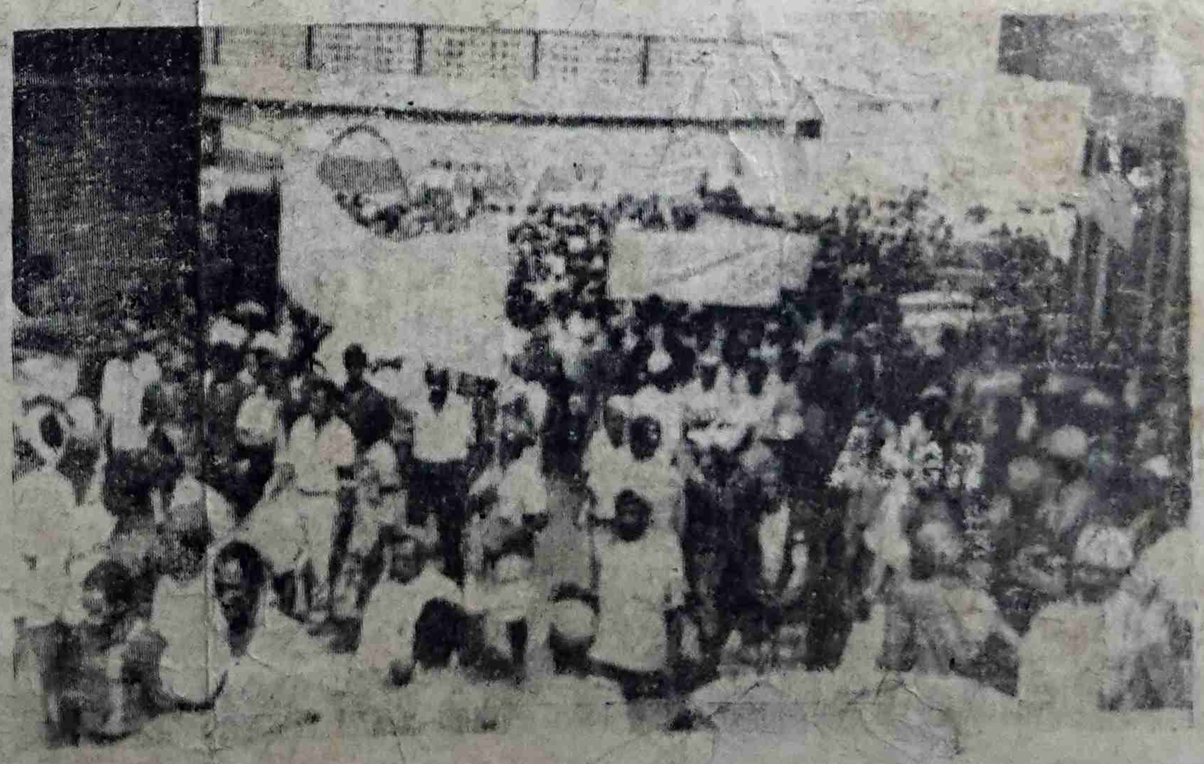

# الحركه النقابيه في عدن والعالم فقدت أخا شجاعا

المؤتمر العمالى - عدن

تعازينا لكم على فقيدكم رئيس المؤتمر العمالى

كلية العمل الافريقية - كمبالا

بلغني بمزيد من الأسى مقتل السيد على حسين قاضي من اكفاء النقابيين الذين قابلتهم .. خسارة فادحه على المؤتمر العمالى العدنى .. هذه فاجعه كبري لعائلته ارجو ابلاغهم تعازينا وعطفنا

سفن ماتسن - الاتحاد الدولى للنقابات الحره

المؤتمر العمالى - عدن

بلغنا بمزيد الأسف اغتيال رئيس المؤتمر العمالى .. الرجاء تقديم تعازينا لاقربائه وزملائه

وود كولا - مؤتمر النقابات البريطاني الامين العام - لندن

المؤتمر العمالى عدن

صدمنا نبأ اغتيال القاضي .. الحركة النقابية في عدن والعالم فقدت اخا شجاعا .. نعبر عن اعمق التعازي لكم ولعائلته

المنظمه الدولية للخدمات العامه

المؤتمر العمالى - عدن

انقدم اليكم بتعازي المخلصه والقلبية باغتيال الزميل على حسين القاضي . لقد كرس الفقيد حياته لرفع مستوى زملائة العمال وتقدمهم ان عالمنا اليوم غني لأن على حسين قد عاش فقير كثيرون أولئك الذين لم يفقدوا في اغتيال على حسين القاضى صديق فحسب بل انهم فقدوا نقابى أصيل لن نعرف مثله مرة اخرى ولكن نقول باننا عرفنا الفقيد على حسين القاضى فلقد عرفنا فيه الشرف والاخلاق

يورنس ممثل منظمة الخدمة العامة الدولية

المؤتمر العمالى - عدن

علمنا بمزيد من الدهشة باغتيال الاخ على حسين قاضي وحرمان حركة عدن النقابية من اخلص واشجع رجل ضحى بنفسه وكرس جهده لانعاش حرية الحركه النقابية . سيذكر الاتحاد العام لنقابات العمال الحره وسيظل يشتاهم بنقابين عدن

نيابة عن نفسى وبالاصان عن الاتحاد العام لنقابات العمال الحرة أقدم لكم عميق حزنى وأؤكد لكم استمرار التعاون والتأييد . تفضلوا برفع اخاص تعازينا لعائله الأخ القاضى

المؤتمر العمالى - عدن

لقد صدمنا صدمة بالغة لمقتل على حسين القاضي . ونودع أخ نقابي كانت الحركة العمالية تعلق كبير الأمل فيه تعازينا الحاره لأهله وجميع عمال عدن

بول توفارن - الامين العام - المنظمة الدولية للخدمة العامة

المؤتمر العمالى - عدن

نعبر عن اسفنا وعطفنا في حادث اغتيال رئيس المؤتمر على حسين القاضى ونؤكد لكم تضامننا لكفاحكم في سبيل الحريه

**المؤتمر اليوغسلافي العمالى**

المؤتمر العمالي - عدن

لقد استبشعنا خبر اغتيال رئيس المؤتمر العمالى الأخ على حسين القاضى اسمحوا لنا بالتعبير عن اصدق شعورنا وتعازينا لكم - لكم مرة اخرى تضامننا وتأييدنا المطلق لكفاحكم العادل

المنظمة الحره لمقاومة دمانس الأميرالية - برلين

# العالم يستنكر جريمة اغتيال على حسين القاضي - بقية

واعلن الراديو باسم جيش التحرير وقيادة جبهة التحرير ورؤساء القبائل في الجنوب المحتل شجبهم الشديد لعملية الغدر والخيانة وتنديدهم بالقتلة الخونة واعرب المواطنون بالشمال والجنوب عن تعازيهم لاخوانهم قادة المؤتمر العمالى والعمالى وفئات الشعب بالجنوب واسرة الفقيد ، في الشهيد الامة ، شهيد الوحدة الوطنية

وحمل المواطنون - كما ذكر راديو تعز وصنعاء - قادة المؤتمر العمالى مسئولية المحافظة على الوحدة العمالية تحت لواء المؤتمر العمالي ، وعلى الاسراع بالتحقيق في هذه الجريمة وكشف المجرمين على حقيقتهم والأخذ بثأر الشهيد

ومن القاهرة قطع بالزعيم النقابى عبدالله الاصنج ، امين عام المؤتمر العمالى . وعضو جبهة التحرير عهدا على نفسه ، وبالنيابة عن جبهة التحرير في الأخذ بثأر الشهيد من القتلة المجرمين

وقال في تصريح له ان : - ان هذه الجريمة الغادرة لم تكن ارتكبت ضد شخص الشهيد الزميل علي حسين القاضى ولكنها جريمة ارتكبها الخونة ضد شعبنا في الجنوب المحتل وحركته العمالية ضد كفاحه من اجل الحرية والاستقلال وضد وحدته الوطنية

وفي سوريا ندد اتحاد عمال سوريا بهذه العمليه الغادره واعلن راديو دمشق . بالرغم عن الاحداث هناك استنكار الشعب العربي في القطر السوري الشقيق لهذه الجريمة البشعة وندد بالقتلة الذين باعوا ضمائرهم للاستعمار والرجعية

واجمعت جميع الاتحادات العمالية العربية الشقيقة الاخرى والاتحادات العمالية العالمية الصديقة على تنديدها بهذه الجريمة النكراء التي نفذتها ايدى الغدر والخيانة

واكدت هذه الاتحادات تأييدها المطلق للمؤتمر العمالي (نصوص البرقيات من الاتحادات العمال العربية والعالمية على الصفحة الثالثة من هذه العدد)

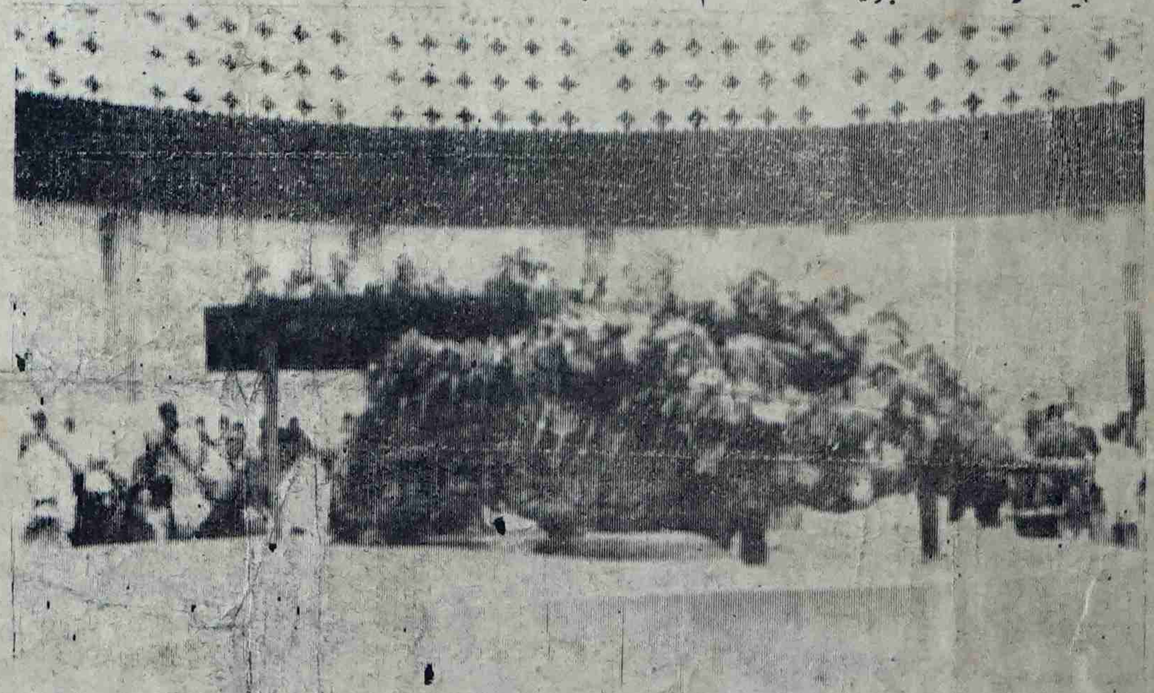

من موكب الشهيد الجنائزي

# برقيات استنكار .. وتعازي

## هذه فاجعه كبرى للحركة النقابية ولعائله الشهيد

باسم عمال الجمهورية اليمنية نستنكر بشره حادث اغتيال النقابي المناضل على حسين القاضي نقف جميعا حداد على هذا المصاب الاليم ونطالب بالتحقيق .

رئيس نقابة العمال العمومية بجمهورية اليمن

تعازينا للمؤتمر العمالى احتجاج ارسل الى المندوب السامي

اتحاد الطلبة اليمنيين بلغراد

الى الاخوه المواطنين

نشارككم الفجيعة والالم لعملية الاغتيال الاجرامية على الزميل على حسين القاضى نقف معكم في خطوة الاضراب لمدة ٢٤ ساعه وسوف نطارد الأثمين ابلغو عائلة على حسين تعازينا الحارة

عبدالله الاصنج

الاخوة الكرام اعضاء المؤتمر العمالى - عدن

بمزيد من الاسي والاسف سمعنا باغتيال الشهيد في سبيل خدمة الوطن زعيم الكادحين على حسين القاضي رحمه الله .. نسأل الله لكم الصبر والتوفيق وللزعيم الراحل الجنه

احرار الجنوب المحتل

بالنيابة عنهم :- محمد بن عيدروس ، عبدالله مسعد ، سيف مقبل مقبل باعزب ، محمد نعمان . عبدالله الحميدي ، عبدالحميد محسبي

نعزيكم باستشهاد فقيد الحركه العمالية والوطن الزميل على حسين القاضى

فؤاد صالح ، عثمان على ردمان ، محمد باشيل

نيابة عن طلبة الجنوب اليمن المحتل في روسيا

المؤتمر العمالى

تعازينا لحادث الاغتيال المؤسف نشارك الامة هذا المصاب الفادح

مؤتمر الخريجين

المؤتمر العمالى - عدن

بمزيد الاسى والألم تلقينا باغتيال المناضل البطل على حسين القاضى تعازينا القلبية والموت والخزى للخونة الاذلاء

جمعية العمال - تريم - سيون

المؤتمر العمالى - عدن

اغتيال الشهيد النقابي على حسين القاضى عمل اجرامى تتعدي نتائجة التخلص من القاده النقابيين .. نطالبكم القصاص من الايدي المجرمه وراء هذا الحادث الأثيم . سننفذ الاضراب يوم الاحد حدادا على فقيدنا الشهيد

نقابة سائقى وعمال وجمعية مالكى السيارات

نقابة التشحين والتفريغ بالشحر

المؤتمر العمالى - عدن

نعزيكم كما نعزى انفسنا في استشهاد الحر المناضل الصلب أخينا على حسين القاضى في الوقت الذي نستنكر فيه بشده ما اقدم عليه المجرمون .. نطالبكم بقوة إن تتقصوا اثار المجرم وتكشفوا اليد الخفيه

جمعية النقل العام - المكلا

# ان سياسة الغدر والخيانة غير قادرة على اجهاض صوت الحق

# نامل أن مثل هذا الحادث حافزا للعمال ليوحدوا الصف ويواصلوا النضال

## بلاغ صحفي من المؤتمر العمالي

**استجاب الشعب بكل طبقاته للنداء الذى وجهه المؤتمر العمالي .**

**فما ان اشرق صباح السبت ٢٦ فبراير ١٩٦٦ حتى اغلقت المحلات التجارية وشلت الحركة في الميناء والمطار وحتى الطرقات العامة خلت من السيارات الخاصة والعامة .**

لقد نجح الاضراب نجاحا منقطع النظير .. واثبت الشعب بكل طبقاته تجاوبه مع قرار المؤتمر العمالي واستنكاره لهذه الجريمة البشعة التى ارتكبت ليس في حق المؤتمر العمالى فحسب بل في حق هذه الارض الطاهره . ان المؤتمر العمالى ومن ورائه تقف جماهير العمال وكل فئات الشعب العظيم ، في الوقت الذى يستنكر هذه الجريمة البشعة في حق الشهيد البطل علي حسين القاضي ، يطالب من كل الجهات ان تعلن رأيها بوضوح تام حتى تتجلى الحقيقة ناصعة .. وحتى نتمكن من ان نشير بأصابع الاتهام لجهة معينة .

ان سياسة الغدر والخيانة عادة يلجأ اليها الجبناء المفلسين .. وما كانت في يوم من الايام بقادرة على اجهاض صوت الحق .. والمؤتمر العمالى الذي ظل وسيظل يندد بسياسة التهديد والوعيد .. عاطيا حمايته لكل مواطن شريف ان يقول رأيه بحرية تامة .. في جو ديمقراطى حر يجب ان يؤكد من جديد انه متمسكا بهذه السياسة ولن يحيد عنها .

ولقد اتخذ المؤتمر العمالي التدابير الكافية لمتابعة القتلة المجرمين .. واسباب الاغتيال والجهات التي تقف وراء هذه العملية القذرة .. وقام المؤتمر العمالى بأرسال مذكرة الى المندوب السامي البريطاني يحمله مسئولية حادث اغتيال الشهيد البطل علي حسين القاضي ، كما طلب ان تشرف لجنة شعبية مستقلة على سير التحقيق .

واخيرا يحب المؤتمر العمالي ان يسجل شكره وتقديره لكل المنظمات العربية والعالمية وكذا الافراد المستنكره هذا الحادث البشع وارسلت برقيات الاستنكار والتعازي في مصابنا الفادح .

المجلس التنفيذى

## رسالتى الى ابناء الشهيد .. واسرته

الى عيدروس علي حسين القاضي واشقائه .

لا تذرفوا الدموع ، والزفرات ، والآهات .. فوالدكم حي في دنيا الخلود .. لم يمت ، ولئن غاب عنكم ، وعنا جسده ، فروحه ، انفاسه تجري في عروقنا ممزوجة بدمائنا .. فكلنا علي حسين القاضي .. كلنا والد لكم واخ وصديق .

ان الرسالة التي استشهد والدكم من اجلها وفي سبيلها ، والمبادىء التي بها ستبقى حية ما بقي الخلود ، وسيبقى اسم علي حسين القاضي رمزا لهما ما بقي هذا الشعب في الحياة .. الى الابد ستبقى .

نعاهدكم ونعاهد الله والوطن ، على ملاحقة القتلة المجرمين ولن يهدأ لنا بال ، ولن تغمض لنا عين ما لم نأخذ بثأر شهيد الحق والعدل . رائد وحدتنا الوطنية .. واننا اذ نقطع على انفسنا هذا العهد المغلظ ، نؤكد لكم وللعالم اجمع ان دم الشهيد سيبقى وصمة عار في جبين كل منا حتى نأخذ بالثأر .. ونقتص من المجرمين .. الخونة .

لا تذرفوا الدموع ، والزفرات ، والآهات بل اخرجوا الى الناس مرفوعي الرؤوس بوجوه ضاحكة .. مستبشرة واثقة من نفسها ، ويكفيكم فخرا ان والدكم لم يمت وهو على فراش الخرف ، والضعف ، والجبن .. يكفيكم فخرا ان والدكم استشهد في سبيل اهداف ومبادىء امته ووطنه .

يكفيكم فخرا .. ان علي حسين القاضي لم يمت على كرسي وزارة مزيفة ، او على فراش من الجنيهات الاسترلينية . بل مما يزيدكم ويزيدنا فخرا وعزة ، انه استشهد في سبيل امته ووطنه .. مما يزيدكم فخرا ان ترك لكم رصيدا من القلوب .. المحبة .. المعترفة بنزاهة امانته وصدقها .. يكفيكم فخرا ويزيدكم عزة وشرفا وكرامة انه ترك لكم ملايين القلوب منها من هو أب لكم ، ومنها من هو اخ لكم واخت .

لقد استأثر لكم العزة والشرف والكرامة على ملايين الجنيهات ، والعمارات الشاهقة ، والسيارات الفارهة والسرر الوثيرة .. فمات فقيرا .. موفور العزة والكرامة والشرف .

لقد دعمت هذه العملية القذرة ، التي ارتكبت بايد ملطخة بالخزي موصومة بالعار ، في نفوس جماهير الشعب وروح والدكم الشهيد .. فقطعت عهدا على نفسها بحمل رسالة الشهيد والوصول بالسفينة التي استشهد وهو ماسك بعجلة قيادتها بشجاعة وصلابة وايمان الى شاطىء البر والأمان .. محققة بذلك وحدتها الوطنية ، التي كان والدكم على رأس روادها .

تعازئى لكم يا عيدروس واوالدتكم ولاسرة شهيدنا ، مقرونة باطيب الدعوات لروح الفقيد مدعمة بالتأكيد على تصميم الشعب في الأخذ بقضيته من اعدائنا والله اسأل ان يلهمكم الصبر والسلوان على فقدانكم جسم والدكم علي حسين القاضى ، واقول جسمه لان روحه لم تمت .. فهي باقية ما بقي الخلود .. رمزا للتضحية والفداء ، ونبراساً يضيء الطريق امال الاجيال .

**عبدالعزيز موعى**

رئيس التحرير علي حسين القاضى

## الجماهير الشعبية تشيع جنازة شهيدها القاضى في موكب تظاهري حزين

### برقيات الاتحادات العمالية

المؤتمر العمالى - عدن

نيابة عن العمال العرب نبلغكم أخلص تعازينا وأعمق أسفنا لوفاة الفقيد علي حسين القاضى والذي نتج عنه خسارة لا تعوض للحركة العمالية العربية .. كما نشجب بقوة ونستنكر هذه الجريمة البشعة البربرية والتي تخفى من ورائها دون شك الامبريالية وعملائها لضرب الحركة الوطنية في الجنوب المحتل .

نأمل ان مثل هذا الحادث حافزا للعمال ليوحدوا الصف ويواصلوا النضال .

الأمين العام لاتحاد العمال العرب

المؤتمر العمالى - عدن

لقد كان وقع خبر اغتيال الأخ علي حسين القاضى صدمة شديدة لي .. اخلص التعازي وأحرها للعمال والشعب .. نستنكر ونشجب جريمة الامبريالية والتي نفذها العملاء الآثمون .

خالد الجندي

اتحاد عمال سوريا

المؤتمر العمالى - عدن

تقبلوا أخلص التعازي لحادث الاغتيال البشع للشهيد علي حسين القاضى .. نشجب المؤامرة التى دبرت من قبل جهاز الامبريالية وعملائه .

اتحاد عمال فلسطين

المؤتمر العمالى - عدن

باسم جماهير عمال النقل البري في سوريا نستنكر مؤامرة اغتيال المناضل علي حسين القاضى ونعلن وقوفنا معكم لتحرير الجنوب اليمنى المحتل .

خالد الحكيم

رئيس الاتحاد المهنى

وامين السر ، نزار نابلسى


## اعلان لجميع الحجاج

ابراهيم رحمة الله واولاده يعلنوا لجميع حجاج بيت الله الحرام بان سفينة « العرب » ستصل الى عدن يوم ١٨ مارش ١٩٦٦ لاخذ الحجاج الى جده

وعلى الحجاج الذين يريدون السفر على ظهر هذه الباخرة ان يتصلوا بـ :

**ابراهيم رحمة الله واولاده**

بالقرب من اشارة المرور بالمعلا

او تلفون رقم ٤٤١٥