حرية اشتراكية وحدة

المصير

AL-MASEER

السبت ١٩ أغسطس • • العدد ٢٢ • • الثمن ١٠ فلسات

اعتذار

تعتذر اسرة تحرير « المصير » عن إضطرارها لاخراج الصحيفة بأقل من حجمها العادى .. وذلك لغياب العامل الذي يقوم بدور التصفيف لمواد الصحيفة .. في زيارة لاهله وكانت احداث ولاية لحج .. قد أخرته عن العودة المبكرة .

فمعذرة مرة أخرى ونرجو ان نتمكن من إخراج الصحيفة في حجمها العادي في القريب .

وشكراً .

* شعب لحج يخرج عن بكرة ابيه .. تأييداً لثورة ١٤ أكتوبر بقيادة الجبهة القومية ..

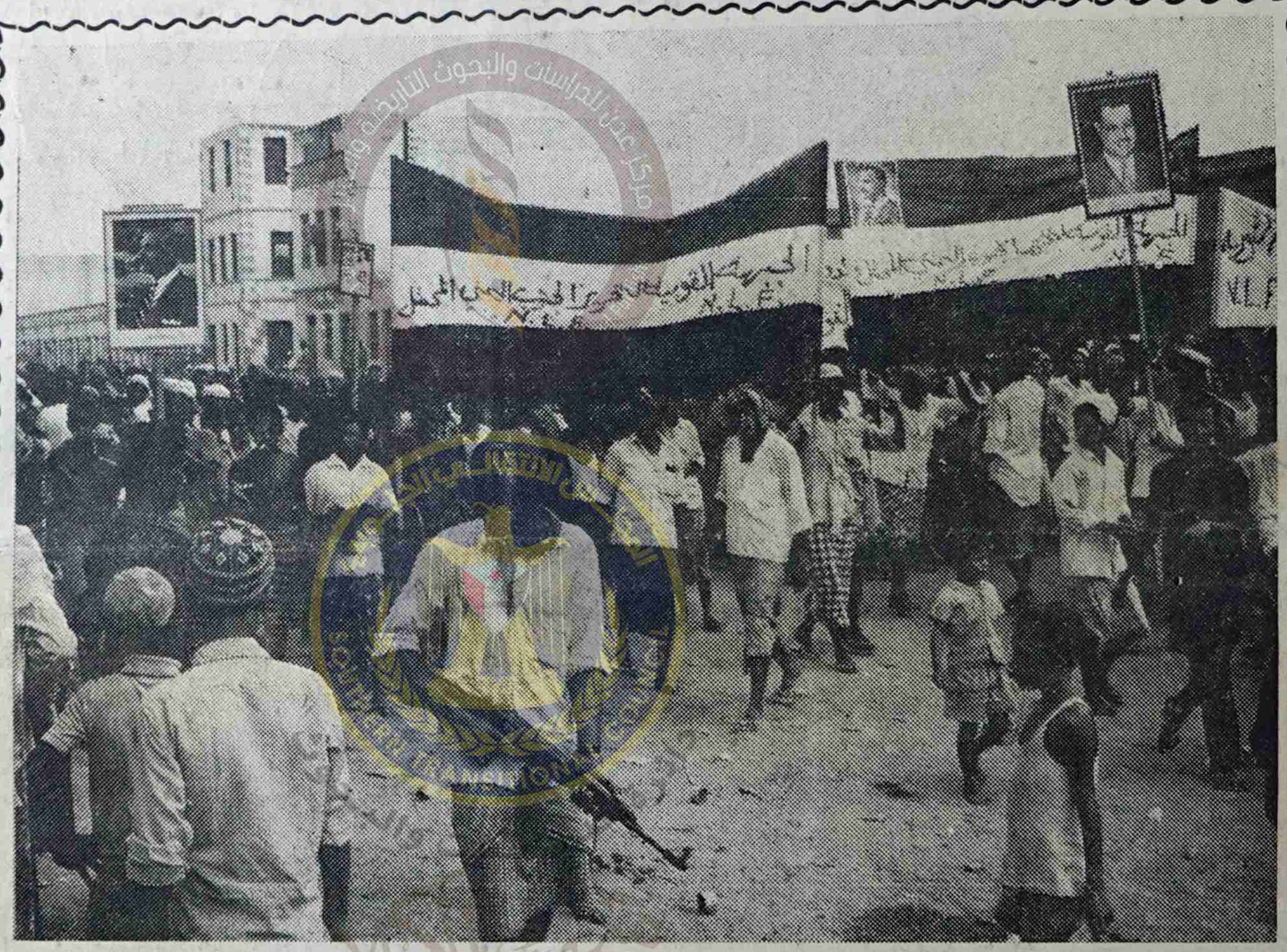

يظهر في هذه الصورة .. جانباً من المظاهرة الكبرى التي خرج فيها شعب لحج الثائر .. ليعلن تأييده .. ومبايعته لثورة ١٤ اكتوبر العملاقة بقيادة الجبهةالقومية وقد رفعوا .. اعلام الثورة .. وصور القائد الرائد عبد الناصر البطل الذي وقف إلى جانب ثورتهم المنتصرة منذ إندلاعها ..

في هذا العدد

* نريد حلا ثورياً لقضيتنا

الجبهة القومية .

تمارس واجباتها النضالية على امتداد الجنوب كله .

بلاغ صحفي هام من الجبهة القومية لتحرير الجنوب اليمني المحتل .

لكي نفهم القضية

نريد حلا ثوريا لقضيتنا

ان الجبهة القومية لتحرير الجنوب اليمني المحتل عند ما قررت مقاطعة البعثة الدولية الخاصة بالجنوب كانت منطلقة في الاساس من فهمها لقضية الثورة ومطالبها . لذا فأي حل دولي لقضية الجنوب لا يمكن ان يقبل به إلا متى ما انطلق اساساً من ان الاطراف المعنية في قضية الجنوب هما الاستعمار البريطاني كطرف مستعمر لارضنا والثورة كطرف آخر يريد الخلاص من هـذا الاستعمار . اما الحلول الاخرى الفضفاضة فيجب عـلى من يطرحها ان يعرف مسبقاً انها فاشلة .

ان الحل الصحيح لقضيـة الجنوب لا يمكن ان يطرح بعيداً عن شعب الجنـوب مهما كانت الجهة التي تطرحه لاننا سنقاومه وسننهيه حتماً . منطلقين في ذلك من ايماننا المطلق والـلا نهائي بضرورة تسليم هذا الشعب حقه في الحياة .

والجبهة القومية كقوة ثورية موجودة في ساحة الجنوب عندها القدرة الكافية لنسف أي مخطط يريد اجهاض الثورة .. وستظل هكذا حتى يكف المستعمر عن تلاعبه ويرضخ نهائياً .. وكون الجبهة القومية لم تكن موجودة بالشكل المطلوب على المستـوى الدولي لظروف معينة ، لا يعني انها غير موجودة في الساحة ، بل على العكس من ذلك عوضت عدم وجودها دولياً بمضاعفة وجودها في الداخل .. لذا ستظل «العقدة» التي لا يستطيع المستعمر حلها إلا متى ما سلم بكل مطالب هـذا الشعب .

وان أية مباحثات في أي بلد كان سوف تفشل حتماً ما دامت بعيدة عن ثورتنا ومناقضة لها .. والوجود الاقطاعي السلاطيـني والعملاء المستوزرين لايستطيعون مهما اعتبروا من قبل الاستعمار تقديم أوتأخير قضية هذا الشعب لانهم أعداؤه ، وبالتـالي يجب كنسهم مع النظـام الذي اوجدهم .

وثورتنا في الجنوب كما هو معروف حتى للأمم المتحدة ذاتها انطلقت في الاساس لتقضي على الوجود الإستعماري والسلاطيني الرجعي العميـل وكل الركائز الاخرى التى اعتمدعليها المستعمر في تثبيت وجوده . وعندماقبلت بقرارات الامم المتحدة كحد أدنى لمطالب شعبنا كانت منطلقة في قبولها هـذا من ضرورة تطبيقها نصاً وروحاً ، دون التلاعب بها من قبل المستعمر ذاته .

واللجنة الخاصة بالجنوب عندما تعطي لنفسها الحق في منـاقشة قضيتنا يجب ان تعرف كل جوانبها ليس من وجهة النظر الإستعمارية التي قد « ورطتها » عندما أتت بها الى بلدنا بالرغم من معارضة شعبنا لها . وانما يجب ان تأخذ وجهة نظر الثورة كي لا «تتورط» مرة أخرى في احراجـات جديدة .

ونحن سنقف بكل قوة وبكل حزم ، وسنرمي بكل ثقلنا لان اي حل جديد لقضيتنا ان لم يكن جاء ليحل هذه القضية فعلاً من زاوية الحقيقـة ، وليس من زاوية وجهة النظر الاستعمارية ، ولن تستطيع أية قوة كانت ان تفرض علينا حلول لا يقبل شعبنا بها وتأتي مناقضة لمايطلبه ويسعى اليه .

والامم المتحدة كهيئة دولية لها سمعتها يجب ان لا يجرهـا الوجود الاستعماري الى مواقع قد تخالف معها ارادة شعبنا . بـل يجب ان تفهم قضيتنا من خلال مطالب هذا الشعب .

اننا ونحن نناضل بكل صلابة ضد الوجود الاستعماري القـدر ونتحمل ويلات وجوده ، لانريد هذا الوجود ان يقدم الحـل لقضيتنا ، لاننا نعرف مسبقاً انه سيطرح الحلول التى تضمن بقاءه بطريقة جديدة واكثر تخفياً . ولا نريد ان نجعل من شعبنا نهباً للاحتكارات الامبريالية الممتدة على مستوى العالم كلـه . الذي نريده هو ان يأتي حـل قضيتنا من خلال شعبنا الذي صمم مهما كانت تضحياته جسيمة على نيل حقه دون الوقوع مرة أخرى في قبضة الاستعمار . وتجربة الشعوب التى ناضلت ضد الوجود الاستعمارى قبلنا ماثلة امام اعيننـا وهي تسقط فريسة له نتيجة سرقة ثوراتها وتسليمها لحفنة من الخونة المرتبطين بوجود الاستعمار .

وثورتنا لن تستسلم حتي تلقي نفس المصير .. ثورتنا هذه كما قلنا دائماً وكررنا مراراً أتت لكي تنهي الوجـود الاستعماري من على ارضنا ومعه كل الوجود الاقطاعي السلاطيني والمستوزرين الخونة ، وكي تستطيع بالتالي بناء المجتمع الذي يريده ويناضل من اجله شعبنا .

من هذا الفهم سننظر الى أي حل دولي لقضيتنا ، واذا ما تعاكس معه فمعني هذا اننـا سنرفضه ، ومعني الرفض اننا سنقاوم الوجود البريطاني الى النهاية ولو تطلب ذلك افناء هذا الجيل .

● عن النشرة اليومية « المقاومة» التي تصدرها **الجبهة القومية** ●

قاطعوا بضائع دول العدوان

أخي المواطن ..

الشعب العربي في مصر ، العراق ، سوريا والجزائر يقاطع اليوم بضائع دول العدوان .

فهل انت أقل اخلاصاً لعروبتك منه ؟
ابداً ..

إذن قاطع بضائع الدول التى ساهمت في قتل المئات من اخوتك في العدوان الثلاثي الاخير .
قاطعها ، قاطع بضائعها إبتداءاً من السيجاره حتى السيارة .

ناسيونال

اجود ما انتجته المصانع اليابانية

علامة الجودة والاتقان

بأمكانك الاعتماد عليها

ناسيونال لا تقدم لك هذه الثلاثة اصناف من منتوجاتها فحسب وانما

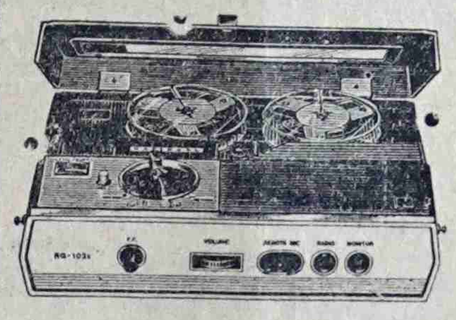
RQ-102S

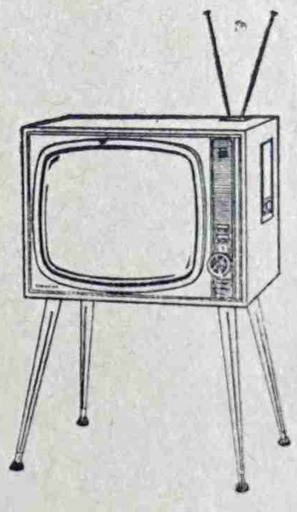
TE-901A/E

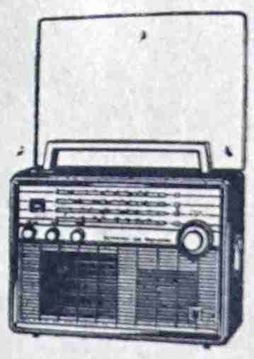
T-100

ادوات منزلية أخرى كهربائية وغير ذلك من مستلزمات البيت السعيد .
زيارة واحدة لمعرضنا تكفي لان تجعلكم تترددون عليه اكثر من مرة .

الوكلاء: جيمس اجنسيس

شارع الشيخ عبدالله ، قسم ١ رقم ٤
كريتر عدن
رقم الهاتف ٨-٥٢٥٦٧

أسبوعيات المصير

يكتبها: الرقيب العربي

* حملت الينا . الأنباء ان فئة معروفة . . دخيلة على النضال الجاد . على الثورة الحقة . . تستعد لتدمير **الجبهة القومية** . لكون تنظيمها الوحيد الذي سيقف في وجهها لحماية مكاسب هذا الشعب من ان يبتلعها الذين أحترفوا اللصوصية . !

وما سبب تدمير **الجبهة القومية** . . ؟ ! هل انتهى امر **الأستعمار** من بلدنا . . ؟! او هل تمثل **الجبهة القومية** دور الثورة المضادة ؟ ! . .

ابداً . . لا هذا . . ولا ذاك وانما . . هذه الفئة شأنها . . شأن كل اللصوص الذين يريدون سرقة اي شيء . . دون ان تطاردهم عين العدالة . . ! **والجبهة القومية** هنا . . تمثل دور العدالة . . فهي تعرف هذه الفئة . . رصيدها الوطني . . صفراً على الشمال . . ماضيها . . حاضرها . . وكيف . . ومتى أحترفت اللصوصية . . !!

لذا . .

فطالما وجدت **الجبهة القومية** فلن تتمكن من ممارسة . هذه المهنة — الغير شريفة — المحببة إلى نفسها . .

وإذا لم يستطع الأستعمار البريطاني . . وجيشه النظامي المنتشر في انحاء الجنوب كله ان يدمر **الجبهه القومية** منذ وجدت سنة ٦٣ . . حتى الآن . . فكيف ستتمكن هذه الفئة من تحقيق حلمها . . بتدمير **الجبهة القومية** — ؟!! . . .

ستظل **الجبهة القومية** . . ذلك التنظيم الثوري . . . ذات القاعدة العريضة على امتداد الجنوب كله . . يمارس واجباته النضالية بأمانة ورجولة لصالح شعبنا في هذه الارض الطيبة . . ولن يكون بمقدور اى قوة في هذه الارض ضربه . . او تدميره . . بل على العكس ستظل الحارس الأمين لآمال . . واماني هذا الشعب . . من كل مستعمر طامع . . وكل لص حاقد . . !!

ولن يفر اللصوص . . من وجه العدالة . . مهما طال الزمن ستطاردهم — **الجبهة القومية** — العدالة إلى ان يسلموا . . يستسلموا . . !!

ويومها . . سيعرف الشعب الذين احترفوا اللصوصية في المجال السياسي . كلما اقترفت نفسياتهم المريضة من آثام على هذا الشعب الطيب . . !

ذلك . . مصيرهم المحتوم . . الذي لابد من ان يواجهونه قريباً غير مأسوف عليهم . . !

* على البعض ان يكف عن نفاق عبد الناصر . . وقيادة عبد الناصر ظاهرياً . . وان يعرف . . ويفهم جيداً . . ان عبد الناصر — وانما غيره . من الذين لاينظرون إلى ابعد من انوفهم — لم يكن السبب في كل المتاعب التي عانتها الحركة الوطنية الثورية في بلادنا لقد . . وقفت . . وستقف قيادة عبد الناصر الثورية الشجاعة إلى جانب كل حركة ثورية بالرغم من كل الظروف . . وبالرغم من كل الصعاب . . التى يصنعها البعض في طريقه . . ! يكفي . . ان يعرفوا حقيقة واحدة . . انه لو لم تكن قيادة عبد الناصر . . على رأس الجهاز التنفيذى الحاكم في الوطن المصري . . لما كان حال الوطن العربي اليوم كما هو عليه الآن !!

* مؤتمر وزراء الخارجية العرب . . الذي انعقد في الخرطوم انتهى . . إلى لا شيء . . ! ولا كأن العرب يعانون اليوم من اخطر نكسة واجهوها في تاريخهم . . يتوجب عليهم التقليل من الكلام . . ومن المناقشات الفارغة . . كي يمحوا آثارها . . ! ولكن للأسف ، لم يرتفع الوزراء إلى مستوى المسئولية ، وكل ماعملوه انا اجلوا اكثر المواضيع الحساسة إلى حين ينعقد مؤتمر الأقطاب العرب قريباً ليبث فيها ، واهم ماسيواجه مؤتمر الاقطاب العرب هو ضرورة إيقاف ضخ النفط عن الدول التى شاركت في العدوان الاخير على امتنا العربية ، ومقاطعتها سياسياً ، واقتصادياً اذ ان اغلب الدول العربية حتى الآن تهربت من الألتزام بتنفيذ هذا القرار ، سوى الدول العربية المتحررة ذات الانظمة التقدمية ، متذرعة بمختلف الاسباب التافهة التي تتنافى والواقع ، كما أثبتته التجارب ، !

مهما يكن من امر — ما سيقرره مؤتمر الاقطاب ، فلا شك انه سيكون فرصة اخيرة للأنظمة الرجعية لتختار اى طريق قررت السير فيه ، ، اما طريق الشعب العربي ، طريق النضال ، المحفوف بالصعاب والتضحيات ، ، والا طريق الاعداء ، ، اعداء شعبنا العربي

وبعدها ليتكفل كل شعب عربي بحكامه — فلا يمكن لأي شعب عربى مهما كانت الظروف ان يتنكر لعروبته . .

والكلمة الاخيرة له . .

* عمدت شركة تجارية عربية . . الى الاعلان في جريدة معروفة عن صنف من بضائعها . . مدعية ان ذلك المشروب . . وطني ١٠٠٪ . . !! والمعروف لدى الكل ان ذلك المشروب أمريكي ١٠٠٪ . . اى ان المصانع المنتشرة في الاقطار العربية . . تستورد المواد الاولية للمشروب من امريكا . . ! وكذا الحال بالنسبة لبقية المشروبات الباردة في بلادنا . . !!

المطلوب من أصحاب الصحف عندنا عدم المتاجرة بقضية مقدسة بالنسبة لشعبنا العربي . لمجرد كسب عشرات الشلنات ، والكف عن اختراع الكذب ، ! لان الصحافة ياهؤلاء لم توجد لذلك ، ، واذا كان لابد من ممارسة مهنة التجارة فلا بأس من ذلك ، ، بواسطة فتح متجراً متواضعاً ، او شبه متواضع ، ، ! مع شكرنا ، ، وتمنياتنا لهم بالتوفيق ●

لك . . وعليك

* إلى ألاخ محمد ناصر ، الجمهورية العراقية — بغداد — شكراً على كلمتك الرقيقة . . وتأكد ان « المصير » سوف تستمر في انتهاج هذا الخط الواضح . . إلى ما شاء الله . . وتنظيم هذه قاعدته عريضة . . واعية . . ومسئوله لاشك سيكتب له النصر . كما قلت حتى وان تكالبت عليه كل القوى الشريرة العميلة ، والتافهة .

دمتم جنوداً أوفياء لهذا الشعب وثورته ، وعاشت **الجبهة القومية** .

* إلي الاخ شائف عبده عبدالله كلمتك اخذت طريقها الى النشر في الاسبوع الماضي ، معذرة على تأخيرها ، وثق ان « المصير » لم تصدر ، الا لتكون تحت خدمة هذا الشعب ، وقضاياه العادله ، اكتب الينا حول اي موضوع ، ولن نقصر في حقكم ابداً ، وشكراً .

* الى الاخ أبن الجزيرة : جزيرة سقطرة . . جزء لايتجزاء من جنوبنا اليمني المناضل ، وثورة ١٤ اكتوبر بقيادة **الجبهه القومية** لاشك تدرك ذلك وهي لن تفرط بالتأكيد في أي شبر من ارض هذا الجنوب .

اما عن توحيد الاطراف المعنية ، والتحام القوى الثورية ، فذلك ممكن ، شرط ان يتم على اسس معقولة وسليمة تضمن بقاء الثورة ، والذين اخذوا على عاتقهم تفجيرها منذ ١٤ اكتوبر سنة ٦٣ حتى اليوم ، ! إذ ان تغيير هذا الواقع الفاسد ، والذي لم تقم الثورة الا من اجل إقتلاعه من الجذور ، غير ممكن ، الا بثورة وبثوار . . !!

* وكتب الاخ علي محمد حسن افندي يقول ان لغة الرصاص قد حلت محل التفاهم المعقول ، واصبحت هى السائدة هذه الايام ، فكثيراً ما نسمع ان فلاناً قد قتل برصاص مجهول ونناشد الشعب بضرورة رفع صوته ، ليخمد هذه الغة ودعاتها ، !! وقال ايضاً . . انه وجه هذا النداء ، لأنه حق ، ربما يدفع ثمنه ، ولكنه لاشيء ، وانه على إستعداد ليدفع روحه فداءاً للثورة . !!

خبر

* قام أتحاد طلبة الجنوب المحتل — فرع جعار — بافتتاح خمسه صفوف صباحية لتدريس طلبة المتوسطة والابتدائية ، ويتولى مهام التدريس اتحاد الطلبه ، بشكل منظم ، واضافة الى ذلك يود اتحاد الطلبه ان يعلن ان تدريس الطلاب يتم بالمجان ويتحمل توفير امكانيات التدريس طيلة العطلة الصيفية مساهمة منه نحو خلق جيل كفوء . ●

الصفحة الأخيرة

★ القصة الكاملة لاحداث لحج الاخيرة ..

* خلال (الاستفتاء الشعبي العام) الذي دعت اليه وأعلنته **الجبهة القومية** لتحرير الجنوب اليمني المحتل . رمى تنظيم **الجبهة القومية** بكل ثقله في الساحة وأنزل اليها تشكيلاته العسكرية وتنظيماته الشعبية لانهاء هذا الحكم الاقطاعي وزعزعة أركانه - ففي تمام الساعة التاسعة الاعشر دقائق من مساء الاربعاء ٩ / ٨ / ١٩٦٧ م قام فدائيوا **الجبهة القومية** تهيئة للاستفتاء الشعبي العام بشن هجوم عنيف ومركز على « الدار الابيض » مقر الاسرة الاقطاعية الحاقدة في لحج وقد استخدم الفدائيون في هجومهم مدافع الهاون وقذائف الانرجا والرشاشات السريعة الطلقات والرشاشات البرن والقنابل اليدوية وقد أصيب الدار من الداخل وما يحيط به باضرار بالغة .

كما قام فدائيوا **جبهتك القوميه** كذلك بالقاء القنابل اليدوية واطلاق النار بجانب بيوت العملاء احمد عامر وعلي محسن وصالح الفقيه وفضل الطمبره كانذارات عملية ،، كل ذلك أدى إلى انهيار الحكم الاقطاعي هناك ولم يبق لهم الا الاختفاء في قصورهم واصدار الاوامر الى اخوتنا في الجيش والشرطه بتسليم اسلحتهم وقطع معاشاتهم لانهم وقفوا بقوة وحزم وشرف بجانب ثورتهم الشعبية بقيادة **الجبهة القومية** . ولقد أصدرت **الجبهة القومية** بياناً في ١٢ / ٨ / ١٩٦٧م ناشدت فيه إخوتنا افراد الجيش والشرطة أن يمتنعوا عن تسليم اسلحتم وان يعلنوا إنحيازهم التام الى صف الشعب ويعملوا معه حتى يتحقق هدفنا في سحق ما تبقى لهذه العائله الاقطاعية من نفوذ جزئي ،

ومن ناحية أخرى وبعد الانتصار الذي حققته **الجبهة القومية** بالسيطرة على الموقف ناشدت **الجبهة القومية** جميع المواطنين عدم دفع أي مبلغ للهيئة المستغلة تحت اسم هيئة التعليم الاهلي كما ناشدت الاخوة المندوبين عدم استلام اي مبلغ لهذا الغرض ،

وبفعل هذا الانتصار الباهر وبعد ان بدأ يزول الكابوس الاقطاعي عن صدر الجماهير الكادحة أصدر تنظيم **الجبهة القومية** اوامره الى كل شبابه وانصاره ومؤيديه في ان يحافظوا على النظام ويتعاونوا تعاوناً تاماً مع جهاز الامن التابع **للجبهة القومية** والذي يرفع تقارير سريعة وعاجله الينا حتى يتمكن التنظيم من اتخاذ اي اجراءات اخرى مناسبة لاي موقف جديد ، كما ناشدت كل افراد الشعب التحكم في تصرفاتهم وحتى لايخالفوا مصلحة المجتمع كله وطلب منهم التعاون مع التنظيم للمحافظة على هذا الانتصار

عن النشرة . اليومية

للجبهة القومية « التلال الملتهبة »

بلاغ صحفي

أعلن ناطق رسمي بلسان **الجبهة القومية** لتحرير الجنوب اليمني المحتل ان تعبير الشعب لم يقتصر على التفافه ومبايعته للثورة و**الجبهة القومية** بالاضراب الناجح الذي دام يومي ١١ و ١٢ أغسطس على دعوة **الجبهة القومية** ، الذي شمل كل ساحة الجنوب ، بل لقد رافق ذلك عمليات عسكرية ناجحة قامت بها فرق فدائيو **الجبهة القومية** استخدمت فيها لاول مرة مدافع الهاون الثقيلة التي قصفت المطار الحربي في خور مكسر فالحقت به اضراراً كبيرة وأصابة عدداً كبيراً من الطائرات منها طائرتي من طراز شكلثون تحطمت تحطيماً كاملاً .

كما رافق هذا الاضراب زحف الشعب في يومي ١٢ / ٨ / ٦٧ على مقر حاكم خله قاسم المفلحي حيث استولت على المقر واعتقلت العميل الشيخ قاسم المفلحي حيث مازال رهن قبضة **الجبهة القومية**.

كما أدت ضربات فدائيوا **الجبهة القومية** القاضية على قصر العميل عبدالله بن علي أمير لحج حيث اضطر الى سحب كل عائلته الى عدن وقد غادر ظهر يوم ١٣ / ٨ / ٦٧ م لحج و خرجت جماهير لحج هاتفه بحياة الثورة **والجبهة القومية** .

وجاء في البلاغ الصحفي ان الثورة الزاحفة ستمضي قدماً في فرض ارادة الشعب في التخلص من الحكم السلاطيني العميل لينال الشعب حريته واستقلاله وليصنع المجد والكرامه والعداله .

واختتم الناطق تصريحه بقوله ان على الذين يريدون ان يتجاهلوا صوت الثورة ان يسمعوا ويروا بانفسهم كيف تفرض الثورة ارادتها ،

وان شعبنا الباسل سيمضي قدماً حتى تذعن بريطانيا الاستعمارية للامر الواقع فتسلم السلطة مباشرة للثوار .

صادر عن

الجبهة القومية لتحرير الجنوب اليمني المحتل

مجلس المندوبين يشكل مكتباً تنفيذياً جديداً للمؤتمر ..!

علمت « المصير » . ان مجلس المندوبين التابع لمؤتمر عدن لنقابات عقد اجتماعاً في مقر المؤتمر العمالي بالمعلا أقر فيه .. على ضرورة تشكيل مجلس تنفيذي جديد .. بدلا من المجلس السابق الذي أنتهت شرعيته قبل فترة طويلة .

وقد كون المكتب من سبعة اعضاء هم : السادة محمد صالح عولقي ، محمود عبدالله عشيش ، عبد القادر أمين ، فضل علي عبدالله ، نجيب أسماعيل ، احمد سعيد علي و محمد علي عماية ●

سبوفا SPOFA سبوفا

اجود ما تنتجه مصانع دولة صديقه تشيكوسلوفاكيا من الادوية .

جيدة .. رخيصة جداً وذات مفعول اسرع.

ان العلم أوجد لك دواء لكل داء فأذا المت بك وعكة اقصد حالاً « صيدلية الحياة » ، الصيدلية التي اوجدت لك بديلا للادوية التي تنتجها مصانع الدول التى ساهمت في العدوان على ارضك العربية المقدسة .. ادوية من دولة اشتراكية صديقة تقف الى جانب قضاياك دوماً .

تذكر انك في معركة مقاطعة لجميع بضائع دول العدوان .

إذن فليس امامك سوى صيدلية الحياة . اقصدها حيث ستجد ما تحتاجه من ادوية تشيكية جيدة جداً ورخيصة اكثر بكثير إذا ما قورنت ببقية الادوية الغربية .

صيدلية الحياة

الميدان — عدن